

TOTAL Mão de Obra:	12,3389
VALOR:	12,34

8.2. C1066 - DEMOLIÇÃO DE PISO CIMENTADO SOBRE LASTRO DE CONCRETO (M2)

Mão de Obra	FONTES	UNID	COEFICIENTE	PREÇO UNITÁRIO	TOTAL
12391	PEDREIRO	H	0,13000000	20,7700	2,7001
12543	SERVEnte	H	1,30000000	15,5500	20,2150
TOTAL Mão de Obra:					22,9151
VALOR:					22,92



8.3. C0702 - CARGA MANUAL DE ENTULHO EM CAMINHÃO BASCULANTE (M3)

Equipamento	FONTES	UNID	COEFICIENTE	PREÇO UNITÁRIO	TOTAL
0578	CAMINHÃO BASCULANTE 6 M3 (CHI)	H	0,24000000	42,8500	10,2912
TOTAL Equipamento:					10,2912
Mão de Obra	FONTES	UNID	COEFICIENTE	PREÇO UNITÁRIO	TOTAL
12543	SERVEnte	H	0,72000000	15,5500	11,1950
TOTAL Mão de Obra:					11,1950
VALOR:					21,49

8.4. C2530 - TRANSPORTE DE MATERIAL, EXCETO ROCHA EM CAMINHÃO ATÉ 10KM (M3)

Equipamento	FONTES	UNID	COEFICIENTE	PREÇO UNITÁRIO	TOTAL
0590	CAMINHÃO BASCULANTE 6 M3 (CHP)	H	0,22220000	122,1900	27,1506
TOTAL Equipamento:					27,1506
VALOR:					27,15

8.5. C3025 - PISO MORTO CONCRETO FCK=13,5MPa C/PREPARO E LANÇAMENTO (M3)

Mão de Obra	FONTES	UNID	COEFICIENTE	PREÇO UNITÁRIO	TOTAL
12391	PEDREIRO	H	2,00000000	20,7700	41,5400
12543	SERVEnte	H	6,00000000	15,5500	93,3000
TOTAL Mão de Obra:					134,8400
Serviço	FONTES	UNID	COEFICIENTE	PREÇO UNITÁRIO	TOTAL
C0839	CONCRETO P/MBR., FCK 13,5 MPa COM AGREGADO ADQUIRIDO	M3	1,00000000	369,6900	369,6900
TOTAL Serviço:					369,6900
VALOR:					504,53

8.6. C1919 - PISO INDUSTRIAL NATURAL ESP.= 12mm, INCLUS. POLIMENTO (EXTERNO) (M2)

Equipamento	FONTES	UNID	COEFICIENTE	PREÇO UNITÁRIO	TOTAL
0748	MAQUINA DE POLIR (CHP)	H	0,80000000	0,8000	0,6400
TOTAL Equipamento:					0,6400

Material	FONTES	UNID	COEFICIENTE	PREÇO UNITÁRIO	TOTAL
00034	AGREGADO DE ALTA RESISTÊNCIA PARA PISOS	KG	21,00000000	0,4464	9,3744
10108	AREIA GROSSA	M3	0,03000000	69,4896	2,0847
10506	CERA	KG	0,10000000	15,0288	1,5029
10905	CIMENTO PORTLAND	KG	26,58000000	0,5208	13,8429
11101	ESMERIL N 36	UN	0,10000000	34,2333	3,4233
11102	ESMERIL N 60	UN	0,05000000	32,7081	1,6354
11316	JUNTA PLASTICA Y 27MM PARA PISOS	M	2,50000000	1,2834	3,2085
TOTAL Material:					35,0721

Mão de Obra	FONTES	UNID	COEFICIENTE	PREÇO UNITÁRIO	TOTAL
11227	GRANITEIRO / MARMORISTA	H	0,50000000	20,7700	10,3850
12391	PEDREIRO	H	1,20000000	20,7700	24,9240
12543	SERVEnte	H	1,20000000	15,5500	18,6600
TOTAL Mão de Obra:					53,9690
VALOR:					89,68

8.7. C2179 - REGULARIZAÇÃO DE BASE C/ ARGAMASSA CIMENTO E AREIA S/ PENEIRAR, TRAÇO 1:4 - ESP= 3cm (M2)

Material	FONTES	UNID	COEFICIENTE	PREÇO UNITÁRIO	TOTAL
10109	AREIA MEDIA	M3	0,02650000	62,7750	2,2913
10905	CIMENTO PORTLAND	KG	10,95000000	0,5238	5,7026



Mão de Obra		FORTE	UNID	COEFICIENTE	PREÇO UNITÁRIO	TOTAL
12361	PEDREIRO	SEINFRA	H	0,25000000	20,7700	5,1925
12543	SERVENTE	SEINFRA	H	0,55000000	15,5500	8,5525
TOTAL Mão de Obra:						13,7450
VALOR:						21,74

8.8. C3001 - CERÂMICA ESMALTADA RETIFICADA C/ ARG. PRÉ-FABRICADA ACIMA DE 30x30 cm (900 cm²) - PEI-5/PEI-4 - P/ PISO (M2)

Material		FORTE	UNID	COEFICIENTE	PREÇO UNITÁRIO	TOTAL
16508	ARGAMASSA COLANTE PRÉ-FABRICADA P/ CERÂMICAS E PORCELANATOS	SEINFRA	KG	8,00000000	1,8879	15,1032
16500	CERÂMICA ESMALTADA RETIFICADA DIMENSÕES MAIORES DE 30x30cm (900 cm²) - PEI-5/PEI-4	SEINFRA	M2	1,10000000	40,3992	44,4391
TOTAL Material:						59,5423

Mão de Obra		FORTE	UNID	COEFICIENTE	PREÇO UNITÁRIO	TOTAL
11328	LADRILHISTA	SEINFRA	H	0,60000000	20,7700	12,4620
12543	SERVENTE	SEINFRA	H	0,60000000	15,5500	9,3300
TOTAL Mão de Obra:						21,7920
VALOR:						81,33

8.9. C1123 - REJUNTAMENTO C/ ARG. PRÉ-FABRICADA, JUNTA ATÉ 2mm EM CERÂMICA, ACIMA DE 30x30 cm (900 cm²) E PORCELANATOS (PAREDE/PISO) (M2)

Material		FORTE	UNID	COEFICIENTE	PREÇO UNITÁRIO	TOTAL
10118	ARGAMASSA PRÉ-FABRICADA PARA REJUNTAMENTO	SEINFRA	KG	0,16900000	3,3367	0,5642
TOTAL Material:						0,5642

Mão de Obra		FORTE	UNID	COEFICIENTE	PREÇO UNITÁRIO	TOTAL
11328	LADRILHISTA	SEINFRA	H	0,20000000	20,7700	4,1540
12543	SERVENTE	SEINFRA	H	0,20000000	15,5500	3,1100
TOTAL Mão de Obra:						7,2640
VALOR:						7,83

9.1. C4468 - FORRO PVC - LAMBRI (100x6000 OU 200x6000)mm - FORNECIMENTO E MONTAGEM (M2)

Material		FORTE	UNID	COEFICIENTE	PREÇO UNITÁRIO	TOTAL
18293	FORRO PVC - LAMBRI (100x6000 OU 200x6000)mm. DE 8MM A 10MM. INCLUSIVE ESTRUTURA DE FIXAÇÃO	SEINFRA	M2	1,00000000	50,6943	50,6943
TOTAL Material:						50,6943
VALOR:						50,69

10.1. C1208 - EMASSAMENTO DE PAREDES INTERNAS 2 DEMÃOS C/MASSA DE PVA (M2)

Material		FORTE	UNID	COEFICIENTE	PREÇO UNITÁRIO	TOTAL
11347	LIXA PARA MADEIRAMASSA	SEINFRA	UN	0,40000000	0,5115	0,2046
11513	MASSA CORRIDA A BASE DE PVA	SEINFRA	KG	0,70000000	2,7156	1,9009
TOTAL Material:						2,1055

Mão de Obra		FORTE	UNID	COEFICIENTE	PREÇO UNITÁRIO	TOTAL
10045	AJUDANTE DE PINTOR	SEINFRA	H	0,20000000	16,7700	3,3540
12395	PINTOR	SEINFRA	H	0,30000000	20,7700	6,2310
TOTAL Mão de Obra:						9,5850
VALOR:						11,69

10.2. C1207 - EMASSAMENTO DE PAREDES EXTERNAS 2 DEMÃOS C/MASSA ACRÍLICA (M2)

Material		FORTE	UNID	COEFICIENTE	PREÇO UNITÁRIO	TOTAL
11347	LIXA PARA MADEIRAMASSA	SEINFRA	UN	0,50000000	0,5115	0,2558
11511	MASSA ACRÍLICA PARA PINTURA LATEX	SEINFRA	KG	0,70000000	4,4454	3,1118
TOTAL Material:						3,3676

Mão de Obra		FORTE	UNID	COEFICIENTE	PREÇO UNITÁRIO	TOTAL
10045	AJUDANTE DE PINTOR	SEINFRA	H	0,25000000	16,7700	4,1925
12395	PINTOR	SEINFRA	H	0,35000000	20,7700	7,2695
TOTAL Mão de Obra:						11,4620
VALOR:						14,83

10.3. C1615 - LATEX DUAS DEMÃOS EM PAREDES INTERNAS S/MASSA (M2)

Material		FORTE	UNID	COEFICIENTE	PREÇO UNITÁRIO	TOTAL
----------	--	-------	------	-------------	----------------	-------

11347	LIXA PARA MADEIRA/MASSA	SEINFRA	UN	0,25000000	0,5115	0,1279
11490	LÍQUIDO SELADOR PARA PINTURA LATEX	SEINFRA	L	0,12000000	11,2344	1,3481
12096	TINTA LATEX	SEINFRA	L	0,17000000	19,7625	3,3596
TOTAL Material:						4,8356
Mão de Obra						
10045	AJUDANTE DE PINTOR	SEINFRA	H	0,35000000	16,7700	5,8695
12395	PINTOR	SEINFRA	H	0,40000000	20,7700	8,3080
TOTAL Mão de Obra:						14,1775
VALOR:						19,01



10.4. C1614 - LATEX DUAS DEMÃOS EM PAREDES EXTERNAS S/MASSA (M2)

Material		FONTE	UND	COEFICIENTE	PREÇO UNITÁRIO	TOTAL
10035	AGUARRAZ MINERAL	SEINFRA	L	0,05000000	15,9867	0,7993
11347	LIXA PARA MADEIRA/MASSA	SEINFRA	UN	0,25000000	0,5115	0,1279
11488	LÍQUIDO PREPARADOR DE SUPERFÍCIES	SEINFRA	L	0,12000000	11,0763	1,3292
12097	TINTA LATEX ACRÍLICA	SEINFRA	L	0,17000000	22,8687	3,8877
TOTAL Material:						6,1441
Mão de Obra						
10045	AJUDANTE DE PINTOR	SEINFRA	H	0,35000000	16,7700	5,8695
12395	PINTOR	SEINFRA	H	0,40000000	20,7700	8,3080
TOTAL Mão de Obra:						14,1775
VALOR:						20,32

10.5. C1279 - ESMALTE DUAS DEMÃOS EM ESQUADRIAS DE FERRO (M2)

Material		FONTE	UND	COEFICIENTE	PREÇO UNITÁRIO	TOTAL
10035	AGUARRAZ MINERAL	SEINFRA	L	0,03000000	15,9867	0,4796
11100	ESMALTE SINTÉTICO	SEINFRA	L	0,16000000	23,2407	3,7185
11346	LIXA PARA FERRO	SEINFRA	UN	0,30000000	1,5717	0,4710
12293	ZARCÃO	SEINFRA	L	0,12000000	20,9994	2,5199
TOTAL Material:						7,1890
Mão de Obra						
10045	AJUDANTE DE PINTOR	SEINFRA	H	0,80000000	16,7700	13,4160
12395	PINTOR	SEINFRA	H	0,80000000	20,7700	16,6160
TOTAL Mão de Obra:						30,0320
VALOR:						37,22

10.6. C0589 - CAIXÃO EM TRÊS DEMÃOS EM PAREDES (M2)

Material		FONTE	UND	COEFICIENTE	PREÇO UNITÁRIO	TOTAL
12496	SUPERCAL	SEINFRA	KG	0,45000000	1,0695	0,4813
TOTAL Material:						0,4813
Mão de Obra						
12395	PINTOR	SEINFRA	H	0,30000000	20,7700	6,2310
TOTAL Mão de Obra:						6,2310
VALOR:						6,71

10.7. C2897 - PINTURA COM SELADOR EM MADEIRA (M2)

Material		FONTE	UND	COEFICIENTE	PREÇO UNITÁRIO	TOTAL
11199	FUNDO BRANCO FOSCO NIVELADOR P/ MADEIRAS	SEINFRA	L	0,13000000	11,7924	1,5330
TOTAL Material:						1,5330
Mão de Obra						
12395	PINTOR	SEINFRA	H	0,25000000	20,7700	5,1925
TOTAL Mão de Obra:						5,1925
VALOR:						6,73

10.8. C1910 - PINTURA P/PISO À BASE LATEX ACRÍLICO, TIPO "NOVACOR" (M2)

Material		FONTE	UND	COEFICIENTE	PREÇO UNITÁRIO	TOTAL
10097	TINTA LATEX ACRÍLICA	SEINFRA	L	0,25000000	22,8687	5,7172
10154	ÁCIDO MURIÁTICO	SEINFRA	L	0,08000000	5,0592	0,4047
TOTAL Material:						6,1219

A
 7
 N
 2

Mão de Obra		FORTE	UNID	COEFICIENTE	PREÇO UNITÁRIO	TOTAL
12395	PINTOR	SEINFRA	H	0,50000000	20,7700	10,3850
12543	SERVEnte	SEINFRA	H	0,40000000	15,5500	6,2200
TOTAL Mão de Obra:						16,6050
VALOR:						22,73



11.1. C1628 - LIMPEZA GERAL (M2)

Mão de Obra		FORTE	UNID	COEFICIENTE	PREÇO UNITÁRIO	TOTAL
12543	SERVEnte	SEINFRA	H	0,70000000	15,5500	10,8850
TOTAL Mão de Obra:						10,8850
VALOR:						10,88

12.1. C1043 - DEMOLIÇÃO DE ALVENARIA DE TJOLOS S/ REAPROVEITAMENTO (M3)

Mão de Obra		FORTE	UNID	COEFICIENTE	PREÇO UNITÁRIO	TOTAL
12391	PEDREIRO	SEINFRA	H	0,30000000	20,7700	6,2310
12543	SERVEnte	SEINFRA	H	3,00000000	15,5500	46,6500
TOTAL Mão de Obra:						52,8810
VALOR:						52,88

12.2. C1049 - DEMOLIÇÃO DE CONCRETO SIMPLES (M3)

Mão de Obra		FORTE	UNID	COEFICIENTE	PREÇO UNITÁRIO	TOTAL
12391	PEDREIRO	SEINFRA	H	1,30000000	20,7700	27,0010
12543	SERVEnte	SEINFRA	H	13,00000000	15,5500	202,1500
TOTAL Mão de Obra:						229,1510
VALOR:						229,15

12.3. C1045 - DEMOLIÇÃO DE COBERTURA C/TELHAS CERÂMICAS (M2)

Mão de Obra		FORTE	UNID	COEFICIENTE	PREÇO UNITÁRIO	TOTAL
12391	PEDREIRO	SEINFRA	H	0,06000000	20,7700	1,2462
12543	SERVEnte	SEINFRA	H	0,60000000	15,5500	9,3300
TOTAL Mão de Obra:						10,5762
VALOR:						10,58

12.4. C2210 - RETIRADA DE PORTAS E JANELAS, INCLUSIVE BATENTES (M2)

Mão de Obra		FORTE	UNID	COEFICIENTE	PREÇO UNITÁRIO	TOTAL
12391	PEDREIRO	SEINFRA	H	0,08000000	20,7700	1,6616
12543	SERVEnte	SEINFRA	H	0,80000000	15,5500	12,4400
TOTAL Mão de Obra:						14,1016
VALOR:						14,10

C1064 - DEMOLIÇÃO DE PISO CERÂMICO (M2)

Mão de Obra		FORTE	UNID	COEFICIENTE	PREÇO UNITÁRIO	TOTAL
12391	PEDREIRO	SEINFRA	H	0,07000000	20,7700	1,4539
12543	SERVEnte	SEINFRA	H	0,70000000	15,5500	10,8850
TOTAL Mão de Obra:						12,3389
VALOR:						12,34

13.1. C2784 - ESCAVAÇÃO MANUAL SOLO DE 1A.CAT. PROF. ATÉ 1.50m (M3)

Mão de Obra		FORTE	UNID	COEFICIENTE	PREÇO UNITÁRIO	TOTAL
12543	SERVEnte	SEINFRA	H	2,65000000	15,5500	41,2075
TOTAL Mão de Obra:						41,2075
VALOR:						41,21

13.2. C0702 - CARGA MANUAL DE ENTULHO EM CAMINHÃO BASCULANTE (M3)

Equipamento		FORTE	UNID	COEFICIENTE	PREÇO UNITÁRIO	TOTAL
10578	CAMINHÃO BASCULANTE 8 M3 (CHF)	SEINFRA	H	0,24000000	42,8800	10,2912
TOTAL Equipamento:						10,2912
Mão de Obra		FORTE	UNID	COEFICIENTE	PREÇO UNITÁRIO	TOTAL
12543	SERVEnte	SEINFRA	H	0,72000000	15,5500	11,1960

Handwritten marks and signatures at the bottom right of the page.

TOTAL Mão de Obra:	11,960
VALOR:	21,49

13.3. C2530 - TRANSPORTE DE MATERIAL, EXCETO ROCHA EM CAMINHÃO ATÉ 10KM (M3)

Equipamento	FORTE	UNID	COEFICIENTE	PREÇO UNITÁRIO	TOTAL
10690 CAMINHÃO BASCULANTE 6 M3 (CHP)	SEINFRA	H	0,22220000	122,1900	27,1506
TOTAL Equipamento					27,1506
VALOR:					27,15

14.1. C0054 - ALVENARIA DE EMBASAMENTO DE PEDRA ARGAMASSADA (M3)

Material	FORTE	UNID	COEFICIENTE	PREÇO UNITÁRIO	TOTAL
10159 AREIA MÉDIA	SEINFRA	M3	0,36480000	62,7750	22,9003
10905 CIMENTO PORTLAND	SEINFRA	KG	109,50000000	0,5208	57,0276
11600 PEDRA DE MÃO (RACHÃO)	SEINFRA	M3	1,10000000	61,4358	67,5794
TOTAL Material:					147,5073
Mão de Obra	FORTE	UNID	COEFICIENTE	PREÇO UNITÁRIO	TOTAL
12391 PEDREIRO	SEINFRA	H	6,00000000	20,7700	124,6200
12543 SERVENTE	SEINFRA	H	9,00000000	15,5500	139,9500
TOTAL Mão de Obra:					264,5700
VALOR:					412,08



20216 - ARMADURA CA-50A MÉDIA D= 6,3 A 10,0mm (KG)

Material	FORTE	UNID	COEFICIENTE	PREÇO UNITÁRIO	TOTAL
10103 ARAME RECOZIDO N 18 BWG	SEINFRA	KG	0,02000000	9,3465	0,1869
10163 AÇO CA-50	SEINFRA	KG	1,15000000	8,8350	10,1603
TOTAL Material:					10,3472
Mão de Obra	FORTE	UNID	COEFICIENTE	PREÇO UNITÁRIO	TOTAL
10040 AJUDANTE DE ARMADOR/FERREIRO	SEINFRA	H	0,08000000	16,7700	1,3416
10121 ARMADOR/FERREIRO	SEINFRA	H	0,08000000	20,7700	1,6616
TOTAL Mão de Obra:					3,0032
VALOR:					13,35

14.3. C0217 - ARMADURA CA-60 FINA D=3,40 A 6,40mm (KG)

Material	FORTE	UNID	COEFICIENTE	PREÇO UNITÁRIO	TOTAL
10103 ARAME RECOZIDO N 18 BWG	SEINFRA	KG	0,02000000	9,3465	0,1869
10169 AÇO CA-60	SEINFRA	KG	1,15000000	7,7004	8,8555
TOTAL Material:					9,0424
Mão de Obra	FORTE	UNID	COEFICIENTE	PREÇO UNITÁRIO	TOTAL
10040 AJUDANTE DE ARMADOR/FERREIRO	SEINFRA	H	0,07000000	16,7700	1,1739
10121 ARMADOR/FERREIRO	SEINFRA	H	0,07000000	20,7700	1,4539
TOTAL Mão de Obra:					2,6278
VALOR:					11,67

14.4. C1405 - FORMA PLANA CHAPA COMPENSADA RESINADA, ESP.= 12mm UTIL. 3 X (M2)

Material	FORTE	UNID	COEFICIENTE	PREÇO UNITÁRIO	TOTAL
10529 CHAPA COMPENSADO RESINADO 12MM (1,10 X 2,20M)	SEINFRA	M2	0,43000000	28,2069	12,1290
10965 DESMOLDANTE PARA FORMAS	SEINFRA	L	0,10000000	6,8355	0,6836
11691 PONTALETE / BARROTE DE 3"x3"	SEINFRA	M	2,00000000	11,7273	23,4546
11728 PREGO 18x27 (2-1/2" X 10) (APROXIMADAMENTE 198UN/KG)	SEINFRA	KG	0,25000000	12,8340	3,2065
11846 SARRAFO DE 1"x4"	SEINFRA	M	1,53000000	4,4082	6,7445
11916 TABUA DE 1" DE 3A. - L = 30cm	SEINFRA	M	1,60000000	9,3093	14,8949
TOTAL Material:					61,1151
Mão de Obra	FORTE	UNID	COEFICIENTE	PREÇO UNITÁRIO	TOTAL
10041 AJUDANTE DE CARPINTEIRO	SEINFRA	H	1,35000000	15,7700	22,6395
10498 CARPINTEIRO	SEINFRA	H	1,35000000	20,7700	28,0395
TOTAL Mão de Obra:					50,6790
VALOR:					111,79

14.5. C3273 - CONCRETO P/VIBR., FCK=25MPa COM AGREGADO PRODUZIDO (S/TRANSP.) (M3)

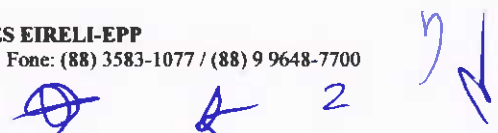

Equipamento	FORTE	UNID	COEFICIENTE	PREÇO UNITÁRIO	TOTAL	
10566	BETONEIRA COM MOTOR A DIESEL (CHI)	SEINFRA	H	0,00000000	20,5400	0,0000
10690	BETONEIRA COM MOTOR A DIESEL (CHP)	SEINFRA	H	1,00000000	25,8700	25,8700
TOTAL Equipamento:					25,8700	
Material	FORTE	UNID	COEFICIENTE	PREÇO UNITÁRIO	TOTAL	
10805	CIMENTO PORTLAND	SEINFRA	KG	349,00000000	0,5208	181,7592
TOTAL Material:					181,7592	
Mão de Obra	FORTE	UNID	COEFICIENTE	PREÇO UNITÁRIO	TOTAL	
12543	SERVENTE	SEINFRA	H	6,00000000	15,5500	93,3000
TOTAL Mão de Obra:					93,3000	
Serviço	FORTE	UNID	COEFICIENTE	PREÇO UNITÁRIO	TOTAL	
C3130	AREIA DE RIO - EXTRAÇÃO	SEINFRA	M3	0,85690000	7,1100	6,1637
C3253	BRITA PRODUZIDA PARA USOS DIVERSOS	SEINFRA	M3	3,83600000	77,4000	64,7064
TOTAL Serviço:					78,8701	
VALOR:					371,80	



15.1. C0216 - ARMADURA CA-50A MÉDIA D= 6,3 A 10,0mm (KG)

Material	FORTE	UNID	COEFICIENTE	PREÇO UNITÁRIO	TOTAL	
10103	ARAME RECOZIDO N 18 BWG	SEINFRA	KG	0,02000000	9,3465	0,1869
10163	AÇO CA-50	SEINFRA	KG	1,15000000	8,8350	10,1603
TOTAL Material:					10,3472	
Obra	FORTE	UNID	COEFICIENTE	PREÇO UNITÁRIO	TOTAL	
10040	AJUDANTE DE ARMADOR/FERREIRO	SEINFRA	H	0,08000000	16,7700	1,3416
10121	ARMADOR/FERREIRO	SEINFRA	H	0,06000000	20,7700	1,6616
TOTAL Mão de Obra:					3,0032	
VALOR:					13,35	

15.2. C0217 - ARMADURA CA-60 FINA D=3,40 A 6,40mm (KG)

Material	FORTE	UNID	COEFICIENTE	PREÇO UNITÁRIO	TOTAL	
10103	ARAME RECOZIDO N 18 BWG	SEINFRA	KG	0,02000000	9,3465	0,1869
10169	AÇO CA-60	SEINFRA	KG	1,15000000	7,7004	8,8555
TOTAL Material:					9,0424	
Mão de Obra	FORTE	UNID	COEFICIENTE	PREÇO UNITÁRIO	TOTAL	
10040	AJUDANTE DE ARMADOR/FERREIRO	SEINFRA	H	0,07000000	16,7700	1,1739
10121	ARMADOR/FERREIRO	SEINFRA	H	0,07000000	20,7700	1,4539
TOTAL Mão de Obra:					2,6278	
VALOR:					11,87	

15.3. C1405 - FORMA PLANA CHAPA COMPENSADA RESINADA, ESP.= 12mm UTIL. 3 X (M2)

Material	FORTE	UNID	COEFICIENTE	PREÇO UNITÁRIO	TOTAL	
10529	CHAPA COMPENSADO RESINADO 12MM (1,10 X 2,20M)	SEINFRA	M2	0,43000000	28,2069	12,1290
10965	DESMOLDANTE PARA FORMAS	SEINFRA	L	0,10000000	6,8355	0,6836
11691	PONTALETE / BARROTE DE 3"x3"	SEINFRA	M	2,00000000	11,7273	23,4546
11728	PREGO 18X27 (2 1/2" X 10) (APROXIMADAMENTE 198UN/KG)	SEINFRA	KG	0,25000000	12,8340	3,2085
11846	SARRAFO DE 1"x4"	SEINFRA	M	1,53000000	4,4062	6,7445
11916	TABUA DE 1" DE 3A. - L = 30cm	SEINFRA	M	1,60000000	9,3093	14,8949
TOTAL Material:					61,1151	
Mão de Obra	FORTE	UNID	COEFICIENTE	PREÇO UNITÁRIO	TOTAL	
10041	AJUDANTE DE CARPINTEIRO	SEINFRA	H	1,35000000	16,7700	22,5395
10498	CARPINTEIRO	SEINFRA	H	1,35000000	20,7700	28,0395
TOTAL Mão de Obra:					50,6790	
VALOR:					111,79	

15.4. C3273 - CONCRETO P/VIBR., FCK=25MPa COM AGREGADO PRODUZIDO (S/TRANSP.) (M3)

Equipamento	FORTE	UNID	COEFICIENTE	PREÇO UNITÁRIO	TOTAL	
10566	BETONEIRA COM MOTOR A DIESEL (CHI)	SEINFRA	H	0,00000000	20,6400	0,0000
10690	BETONEIRA COM MOTOR A DIESEL (CHP)	SEINFRA	H	1,00000000	25,8700	25,8700
TOTAL Equipamento:					25,8700	
Material	FORTE	UNID	COEFICIENTE	PREÇO UNITÁRIO	TOTAL	

Handwritten signatures and initials in blue ink.

10805	CIMENTO PORTLAND	SEINFRA	KG	349,00000000	0,5208	181,7592
TOTAL Material:						181,7592
Mão de Obra						
12543	SERVENTE	SEINFRA	H	6,00000000	15,5500	93,3000
TOTAL Mão de Obra:						93,3000
Serviço						
C3130	AREIA DE RIO - EXTRAÇÃO	SEINFRA	M3	0,86690000	7,1100	6,1637
C3253	BRITA PRODUZIDA PARA USOS DIVERSOS	SEINFRA	M3	0,83600000	77,4000	64,7064
TOTAL Serviço:						70,8701
VALOR:						371,80



15.5. C4457 - LAJE PRÉ-FABRICADA TRELICADA P/ FÔRRO - VÃO DE 3,81 A 4,80 m (M2)

Material						
10169	AÇO CA-60	SEINFRA	KG	0,74000000	7,7004	5,6983
10284	LAJE PRÉ-FABRICADA TRELICADA P/ FÔRRO, DE 8 cm DE ALTURA E 2 cm DE CAPEADO - VÃO DE 4,01 A 5,0 m	SEINFRA	M2	1,00000000	50,9258	50,9258
11691	PONTALETE / BARROTE DE 3"x3"	SEINFRA	M	1,30000000	11,7273	15,2455
11728	PREGO 18X27 (2,1/2" X 10) (APROXIMADAMENTE 198UN/KG)	SEINFRA	KG	0,03000000	12,8340	0,3850
11846	SARRAFO DE 1"x4"	SEINFRA	M	0,97000000	4,4082	4,2760
11916	TABUA DE 1" DE 3A - L = 30cm	SEINFRA	M	0,65000000	9,3093	6,0510
TOTAL Material:						82,5826
Mão de Obra						
2391	PEDREIRO	SEINFRA	H	0,35000000	20,7700	7,2695
2543	SERVENTE	SEINFRA	H	0,35000000	15,5500	5,4425
TOTAL Mão de Obra:						12,7120
Serviço						
C0840	CONCRETO PMBR - FCK 15 MPa COM AGREGADO ADQUIRIDO	SEINFRA	M3	0,04000000	375,3200	15,0128
C1803	LANÇAMENTO E APLICAÇÃO DE CONCRETO C/ ELEVAÇÃO	SEINFRA	M3	0,04000000	228,2500	9,1300
TOTAL Serviço:						24,1428
VALOR:						119,44

16.1. C0073 - ALVENARIA DE TIJOLO CERÂMICO FURADO (9x19x19)cm C/ARGAMASSA MISTA DE CAL HIDRATADA ESP.=10cm (1:2:8) (M2)

Material						
10109	AREIA MEDIA	SEINFRA	M3	0,01500000	62,7750	0,9416
10441	CAL HIDRATADA	SEINFRA	KG	2,18000000	1,0230	2,2301
10805	CIMENTO PORTLAND	SEINFRA	KG	2,18000000	0,5208	1,1353
12081	TIJOLO CERÂMICO FURADO 9X19X19CM	SEINFRA	UN	25,00000000	0,6324	15,8100
TOTAL Material:						20,1170
Mão de Obra						
2391	PEDREIRO	SEINFRA	H	1,00000000	20,7700	20,7700
2543	SERVENTE	SEINFRA	H	1,12000000	15,5500	17,4160
TOTAL Mão de Obra:						38,1860
VALOR:						58,30

16.2. C2666 - VERGA RETA DE CONCRETO ARMADO (M3)

Equipamento						
10682	BETONEIRA ELETRICA 580L (CHP)	SEINFRA	H	0,71400000	22,0600	15,7508
TOTAL Equipamento:						15,7508
Material						
10103	ARAME RECOZIDO N 18 BWG	SEINFRA	KG	1,20000000	9,3465	11,2158
10109	AREIA MEDIA	SEINFRA	M3	0,62350000	62,7750	39,1402
10157	AÇO CA-25	SEINFRA	KG	60,00000000	8,8443	530,6580
10280	BRITA	SEINFRA	M3	0,87800000	70,8567	62,2122
10805	CIMENTO PORTLAND	SEINFRA	KG	327,60000000	0,5208	170,6141
11691	PONTALETE / BARROTE DE 3"x3"	SEINFRA	M	0,50000000	11,7273	7,0364
11728	PREGO 18X27 (2,1/2" X 10) (APROXIMADAMENTE 198UN/KG)	SEINFRA	KG	2,00000000	12,8340	25,6680
11916	TABUA DE 1" DE 3A - L = 30cm	SEINFRA	M	5,00000000	9,3093	46,5465
TOTAL Material:						893,9912
Mão de Obra						

10037	AJUDANTE	SEINFRA	H	12,30000000	16,7700	206,2710
10121	ARMADOR/FERREIRO	SEINFRA	H	4,80000000	20,7700	99,5960
10498	CARPINTEIRO	SEINFRA	H	7,50000000	20,7700	155,7750
12391	PEDREIRO	SEINFRA	H	2,00000000	20,7700	41,5400
12543	SERVEnte	SEINFRA	H	12,00000000	15,5500	186,6000
TOTAL Mão de Obra:						689,8820
VALOR:						1.598,72



16.3. C0052 - ALVENARIA DE ELEMENTO VAZADO DE CONCRETO (50X50X6cm) C/ARG. CIMENTO E AREIA TRAÇO 1:3 ANTI-CHUVA (M2)

Material	FORTE	UNID	COEFICIENTE	PREÇO UNITÁRIO	TOTAL	
10823	COBOGO DE CONCRETO TIPO VENEZIANO (50X50X6)CM	SEINFRA	UN	4,00000000	4,1757	15,7028
TOTAL Material:					15,7028	
Mão de Obra	FORTE	UNID	COEFICIENTE	PREÇO UNITÁRIO	TOTAL	
12391	PEDREIRO	SEINFRA	H	1,20000000	20,7700	24,9240
12543	SERVEnte	SEINFRA	H	0,75000000	15,5500	11,6625
TOTAL Mão de Obra:					36,5865	
Serviço	FORTE	UNID	COEFICIENTE	PREÇO UNITÁRIO	TOTAL	
C0170	ARGAMASSA DE CIMENTO E AREIA SPEN. TRAÇO 1:3	SEINFRA	M3	0,00350000	484,9400	1,7458
TOTAL Serviço:					1,7458	
VALOR:					55,04	

1 4466 - COBERTURA TELHA CERÂMICA (RIPA, CAIBRO, LINHA) (M2)

Material	FORTE	UNID	COEFICIENTE	PREÇO UNITÁRIO	TOTAL	
10405	CAIBRO DE 2"x1"	SEINFRA	M	3,50000000	5,3289	18,6512
10519	LINHA DE MASSARANDUBA 12 x 6 CM (5" x 2 1/2")	SEINFRA	M	1,33000000	16,8609	22,4250
11724	PREGO	SEINFRA	KG	0,12000000	14,4522	1,7343
11824	RIPA DE PEROBA (MADEIRA DE 1A QUALIDADE) DE 1X5CM	SEINFRA	M	3,50000000	1,2555	4,3943
12945	TELHA CERÂMICA COLONIAL	SEINFRA	UN	33,00000000	0,6603	21,7899
TOTAL Material:					58,9947	
Mão de Obra	FORTE	UNID	COEFICIENTE	PREÇO UNITÁRIO	TOTAL	
10041	AJUDANTE DE CARPINTEIRO	SEINFRA	H	1,00000000	16,7700	16,7700
10498	CARPINTEIRO	SEINFRA	H	1,00000000	20,7700	20,7700
12391	PEDREIRO	SEINFRA	H	1,10000000	20,7700	22,8470
12543	SERVEnte	SEINFRA	H	1,10000000	15,5500	17,1050
TOTAL Mão de Obra:					77,4920	
VALOR:					146,49	

17.2. C4463 - CUMEEIRA TELHA CERÂMICA, EMBOÇADA (M)

Material	FORTE	UNID	COEFICIENTE	PREÇO UNITÁRIO	TOTAL	
10926	CUMEEIRA PARA TELHA CERAMICA	SEINFRA	UN	3,00000000	2,2878	6,8634
TOTAL Material:					6,8634	
Mão de Obra	FORTE	UNID	COEFICIENTE	PREÇO UNITÁRIO	TOTAL	
12391	PEDREIRO	SEINFRA	H	0,50000000	20,7700	10,3850
12543	SERVEnte	SEINFRA	H	0,50000000	15,5500	7,7750
TOTAL Mão de Obra:					18,1600	
Serviço	FORTE	UNID	COEFICIENTE	PREÇO UNITÁRIO	TOTAL	
C0200	ARGAMASSA MISTA DE CIMENTO CAL HIDR. E AREIA SPEN. TRAÇO 1:2:9	SEINFRA	M3	0,00200000	481,9300	0,9639
TOTAL Serviço:					0,9639	
VALOR:					25,99	

17.3. C0387 - BEIRA E BICA EM TELHA COLONIAL (M)

Material	FORTE	UNID	COEFICIENTE	PREÇO UNITÁRIO	TOTAL	
10108	AREIA GROSSA	SEINFRA	M3	0,00250000	69,4890	0,1737
10441	CAL HIDRATADA	SEINFRA	KG	0,32400000	1,0230	0,3315
10805	CIMENTO PORTLAND	SEINFRA	KG	0,32400000	0,5208	0,1687
TOTAL Material:					0,6739	
Mão de Obra	FORTE	UNID	COEFICIENTE	PREÇO UNITÁRIO	TOTAL	
12391	PEDREIRO	SEINFRA	H	0,30000000	20,7700	5,2310

A

N

2

12543	SERVENTE	SEINFRA	H	0,32000000	15,5500	4,9760
TOTAL Mão de Obra:						11,8070
VALOR:						11,88

17.4. C3448 - BEIRAL DE MADEIRA (1X10)cm (M)

Material	FONTE	UNID	COEFICIENTE	PREÇO UNITÁRIO	TOTAL	
11724	PREGO	SEINFRA	KG	0,10000000	14,4522	1,4452
6232	REGUA DE MADEIRA (1X10)CM	SEINFRA	M	1,00000000	6,2961	6,2961
TOTAL Material:					7,7413	
Mão de Obra	FONTE	UNID	COEFICIENTE	PREÇO UNITÁRIO	TOTAL	
10041	AJUDANTE DE CARPINTEIRO	SEINFRA	H	0,50000000	16,7700	8,3850
10498	CARPINTEIRO	SEINFRA	H	0,50000000	20,7700	10,3850
TOTAL Mão de Obra:					18,7700	
VALOR:						26,51



17.5. C4464 - EMBOÇAMENTO DA ÚLTIMA FIADA TELHA CERÂMICA (M)

Mão de Obra	FONTE	UNID	COEFICIENTE	PREÇO UNITÁRIO	TOTAL	
12391	PEDREIRO	SEINFRA	H	0,30000000	20,7700	6,2310
12543	SERVENTE	SEINFRA	H	0,30000000	15,5500	4,6650
TOTAL Mão de Obra:					10,8960	
Serviço	FONTE	UNID	COEFICIENTE	PREÇO UNITÁRIO	TOTAL	
1200	ARGAMASSA MISTA DE CIMENTO CAL HIDR. E AREIA SPEN. TRAÇO 1:2:9	SEINFRA	M3	0,00200000	481,9300	0,9639
TOTAL Serviço:					0,9639	
VALOR:						11,86

18.1. C0776 - CHAPISCO C/ ARGAMASSA DE CIMENTO E AREIA S/PENEIRAR TRAÇO 1:3 ESP. = 5mm P/ PAREDE (M2)

Material	FONTE	UNID	COEFICIENTE	PREÇO UNITÁRIO	TOTAL	
10109	AREIA MÉDIA	SEINFRA	M3	0,00610000	62,7750	0,3829
10805	CIMENTO PORTLAND	SEINFRA	KG	2,43000000	0,5208	1,2655
TOTAL Material:					1,6484	
Mão de Obra	FONTE	UNID	COEFICIENTE	PREÇO UNITÁRIO	TOTAL	
12391	PEDREIRO	SEINFRA	H	0,10000000	20,7700	2,0770
12543	SERVENTE	SEINFRA	H	0,15000000	15,5500	2,3325
TOTAL Mão de Obra:					4,4095	
VALOR:						6,06

18.2. C3121 - REBOCO C/ ARGAMASSA DE CIMENTO E AREIA PENEIRADA, TRAÇO 1:6 (M2)

Mão de Obra	FONTE	UNID	COEFICIENTE	PREÇO UNITÁRIO	TOTAL	
12391	PEDREIRO	SEINFRA	H	0,60000000	20,7700	12,4620
12543	SERVENTE	SEINFRA	H	0,60000000	15,5500	9,3300
TOTAL Mão de Obra:					21,7920	
Serviço	FONTE	UNID	COEFICIENTE	PREÇO UNITÁRIO	TOTAL	
C4430	ARGAMASSA DE CIMENTO E AREIA PEN. TRAÇO 1:6	SEINFRA	M3	0,02500000	707,4900	17,6873
TOTAL Serviço:					17,6873	
VALOR:						39,48

18.3. C4445 - CERÂMICA ESMALTADA RETIFICADA C/ ARG. PRÉ-FABRICADA ACIMA DE 30x30cm (900cm²) - PEI-5/PEI-4 - P/ PAREDE (M2)

Material	FONTE	UNID	COEFICIENTE	PREÇO UNITÁRIO	TOTAL	
16508	ARGAMASSA COLANTE PRÉ-FABRICADA P/ CERÂMICAS E PORCELANATOS	SEINFRA	KG	8,00000000	1,8879	15,1032
16500	CERÂMICA ESMALTADA RETIFICADA DIMENSÕES MAIORES DE 30x30cm (900 cm²) - PEI-5/PEI-4	SEINFRA	M2	1,10000000	40,3992	44,4391
TOTAL Material:					59,5423	
Mão de Obra	FONTE	UNID	COEFICIENTE	PREÇO UNITÁRIO	TOTAL	
11328	LADRILHISTA	SEINFRA	H	0,72000000	20,7700	14,9544
12543	SERVENTE	SEINFRA	H	0,72000000	15,5500	11,1960
TOTAL Mão de Obra:					26,1504	
VALOR:						85,69

18.4. C1123 - REJUNTAMENTO C/ ARG. PRÉ-FABRICADA, JUNTA ATÉ 2mm EM CERÂMICA, ACIMA DE 30x30 cm (900 cm²) E PORCELANATOS (PAREDE/PISO) (M2)

Handwritten marks: a blue 'A' with an arrow, a blue '7', a blue '2', and a blue scribble.

Material		FORTE	UNID	COEFICIENTE	PREÇO UNITÁRIO	TOTAL
10118	ARGAMASSA PRÉ-FABRICADA PARA REJUNTAMENTO	SEINFRA	KG	0,16900000	3,3367	0,5642
TOTAL Material:						0,5642
Mão de Obra		FORTE	UNID	COEFICIENTE	PREÇO UNITÁRIO	TOTAL
11328	LADRILHISTA	SEINFRA	H	0,20000000	20,7700	4,1540
12543	SERVENTE	SEINFRA	H	0,20000000	15,5500	3,1100
TOTAL Mão de Obra:						7,2640
VALOR:						7,83

19.1. C1066 - DEMOLIÇÃO DE PISO CIMENTADO SOBRE LASTRO DE CONCRETO (M2)

Mão de Obra		FORTE	UNID	COEFICIENTE	PREÇO UNITÁRIO	TOTAL
12391	PEDREIRO	SEINFRA	H	0,13000000	20,7700	2,7001
12543	SERVENTE	SEINFRA	H	1,30000000	15,5500	20,2150
TOTAL Mão de Obra:						22,9151
VALOR:						22,92



19.2. C3025 - PISO MORTO CONCRETO FCK=13,5MPa C/PREPARO E LANÇAMENTO (M3)

Mão de Obra		FORTE	UNID	COEFICIENTE	PREÇO UNITÁRIO	TOTAL
12391	PEDREIRO	SEINFRA	H	2,00000000	20,7700	41,5400
12543	SERVENTE	SEINFRA	H	6,00000000	15,5500	93,3000
TOTAL Mão de Obra:						134,8400
Material		FORTE	UNID	COEFICIENTE	PREÇO UNITÁRIO	TOTAL
C0839	CONCRETO P/MBR. FCK 13.5 MPa COM AGREGADO ADQUIRIDO	SEINFRA	M3	1,00000000	369,6900	369,6900
TOTAL Serviço:						369,6900
VALOR:						504,53

19.3. C1919 - PISO INDUSTRIAL NATURAL ESP.= 12mm, INCLUS. POLIMENTO (EXTERNO) (M2)

Equipamento		FORTE	UNID	COEFICIENTE	PREÇO UNITÁRIO	TOTAL
10748	MAQUINA DE POLIR (CHP)	SEINFRA	H	0,80000000	0,8000	0,6400
TOTAL Equipamento:						0,6400
Material		FORTE	UNID	COEFICIENTE	PREÇO UNITÁRIO	TOTAL
10034	AGREGADO DE ALTA RESISTÊNCIA PARA PISOS	SEINFRA	KG	21,00000000	0,4464	9,3744
10108	AREIA GROSSA	SEINFRA	M3	0,03000000	69,4896	2,0847
10508	CERA	SEINFRA	KG	0,10000000	15,0288	1,5029
10805	CIMENTO PORTLAND	SEINFRA	KG	26,58000000	0,5208	13,8429
11101	ESMERIL N.36	SEINFRA	UN	0,10000000	34,2333	3,4233
11102	ESMERIL N.60	SEINFRA	UN	0,05000000	32,7081	1,6354
11316	JUNTA PLÁSTICA T 27MM PARA PISOS	SEINFRA	M	2,50000000	1,2834	3,2085
TOTAL Material:						35,0721
Mão de Obra		FORTE	UNID	COEFICIENTE	PREÇO UNITÁRIO	TOTAL
11227	GRANITEIRO / MARMORISTA	SEINFRA	H	0,50000000	20,7700	10,3850
12391	PEDREIRO	SEINFRA	H	1,20000000	20,7700	24,9240
12543	SERVENTE	SEINFRA	H	1,20000000	15,5500	18,6600
TOTAL Mão de Obra:						53,9690
VALOR:						89,68

19.4. C3001 - CERÂMICA ESMALTADA RETIFICADA C/ ARG. PRÉ-FABRICADA ACIMA DE 30x30 cm (900 cm²) - PEI-5/PEI-4 - P/ PISO (M2)

Material		FORTE	UNID	COEFICIENTE	PREÇO UNITÁRIO	TOTAL
16508	ARGAMASSA COLANTE PRÉ-FABRICADA P/ CERÂMICAS E PORCELANATOS	SEINFRA	KG	8,00000000	1,8979	15,1032
16500	CERÂMICA ESMALTADA RETIFICADA DIMENSÕES MAIORES DE 30x30cm (900 cm²) - PEI-5/PEI-4	SEINFRA	M2	1,10000000	40,3992	44,4391
TOTAL Material:						59,5423
Mão de Obra		FORTE	UNID	COEFICIENTE	PREÇO UNITÁRIO	TOTAL
11328	LADRILHISTA	SEINFRA	H	0,60000000	20,7700	12,4620
12543	SERVENTE	SEINFRA	H	0,60000000	15,5500	9,3300
TOTAL Mão de Obra:						21,7920
VALOR:						81,33

19.5. C1123 - REJUNTAMENTO C/ ARG. PRÉ-FABRICADA, JUNTA ATÉ 2mm EM CERÂMICA, ACIMA DE 30x30 cm (900 cm²) E PORCELANATOS (PAREDE/PISO) (M2)

A
 7
 2
 N



Material		FONTE	UNID	COEFICIENTE	PREÇO UNITÁRIO	TOTAL
10118	ARGAMASSA PRE-FABRICADA PARA REJUNTAMENTO	SEINFRA	KG	0,16900000	3,3387	0,5642
TOTAL Material:						0,5642
Mão de Obra		FONTE	UNID	COEFICIENTE	PREÇO UNITÁRIO	TOTAL
11328	LADRILHISTA	SEINFRA	H	0,20000000	20,7700	4,1540
12543	SERVENTE	SEINFRA	H	0,20000000	15,5500	3,1100
TOTAL Mão de Obra:						7,2640
VALOR:						7,83

20.1. C1958 - PORTA DE FERRO COMPACTA EM CHAPA, INCLUS. BATENTES E FERRAGENS (M2)

Material		FONTE	UNID	COEFICIENTE	PREÇO UNITÁRIO	TOTAL
10108	AREIA GROSSA	SEINFRA	M3	0,00720000	69,4836	0,5003
10208	BATENTE DE FERRO	SEINFRA	M	2,50000000	18,3489	45,8723
10441	CAL HIDRATADA	SEINFRA	KG	0,49000000	1,0230	0,5013
10805	CIMENTO PORTLAND	SEINFRA	KG	2,03000000	0,5208	1,0572
11031	DOBRAÇA DE FERRO PARA PORTA INTERNA	SEINFRA	UN	1,78000000	22,9431	40,5387
11154	FECHADURA COMPLETA PARA PORTA EXTERNA	SEINFRA	UN	0,59000000	48,8250	28,8068
11704	PORTA DE FERRO EM CHAPA DUPLA N 14	SEINFRA	M2	1,00000000	118,3332	118,3332
TOTAL Material:						235,9058
Mão de Obra		FONTE	UNID	COEFICIENTE	PREÇO UNITÁRIO	TOTAL
12391	PEDREIRO	SEINFRA	H	1,50000000	20,7700	31,1550
12543	SERVENTE	SEINFRA	H	2,50000000	15,5500	38,8750
TOTAL Mão de Obra:						70,0300
VALOR:						305,94

20.2. C4517 - PORTA EM ALUMÍNIO ANODIZADO NATURAL/FOSCO, DE ABRIR, SEM BANDEIROLA E/OU PEITORIL, SEM VIDRO - FORNECIMENTO E MONTAGEM (M2)

Material		FONTE	UNID	COEFICIENTE	PREÇO UNITÁRIO	TOTAL
18341	PORTA EM ALUMÍNIO ANODIZADO NATURAL/FOSCO, DE ABRIR, SEM BANDEIROLA E/OU PEITORIL, SEM VIDRO	SEINFRA	M2	1,00000000	297,3489	297,3489
TOTAL Material:						297,3489
VALOR:						297,35

21.1. C1948 - PONTO HIDRÁULICO, MATERIAL E EXECUÇÃO (PT)

Material		FONTE	UNID	COEFICIENTE	PREÇO UNITÁRIO	TOTAL
10108	AREIA GROSSA	SEINFRA	M3	0,00350000	69,4896	0,2432
10441	CAL HIDRATADA	SEINFRA	KG	2,50000000	1,0230	2,5575
10805	CIMENTO PORTLAND	SEINFRA	KG	2,50000000	0,5208	1,3020
10864	COTOVELO PVC SOLDÁVEL DE 25MM	SEINFRA	UN	2,00000000	0,5487	1,0974
10885	COTOVELO PVC SOLDÁVEL DE 32MM	SEINFRA	UN	4,00000000	1,6368	6,5472
11283	JOELHO PVC ROSCAVEL DE 1"	SEINFRA	UN	1,00000000	4,6314	4,6314
11412	LUVA PVC SOLDÁVEL DE 32MM	SEINFRA	UN	2,00000000	1,4415	2,8830
11426	LUVA REDUÇÃO PVC SOLDÁVEL DE 32X25MM	SEINFRA	UN	1,00000000	2,7528	2,7528
11973	TE PVC SOLDÁVEL 32MM	SEINFRA	UN	1,00000000	3,0969	3,0969
12200	TUBO PVC SOLDÁVEL DE 25MM (3/4")	SEINFRA	M	1,20000000	2,7807	3,3368
12201	TUBO PVC SOLDÁVEL DE 32MM (1")	SEINFRA	M	5,00000000	6,2403	31,2015
TOTAL Material:						59,6497
Mão de Obra		FONTE	UNID	COEFICIENTE	PREÇO UNITÁRIO	TOTAL
10043	AJUDANTE DE ENCANADOR	SEINFRA	H	3,00000000	16,7700	50,3100
12320	ENCANADOR	SEINFRA	H	3,00000000	20,3200	60,9600
12543	SERVENTE	SEINFRA	H	2,50000000	15,5500	38,8750
TOTAL Mão de Obra:						150,1450
VALOR:						209,79

21.2. C1950 - PONTO SANITÁRIO, MATERIAL E EXECUÇÃO (PT)

Material		FONTE	UNID	COEFICIENTE	PREÇO UNITÁRIO	TOTAL
10108	AREIA GROSSA	SEINFRA	M3	0,00400000	69,4896	0,2780
10441	CAL HIDRATADA	SEINFRA	KG	3,00000000	1,0230	3,0690
10805	CIMENTO PORTLAND	SEINFRA	KG	3,00000000	0,5208	1,5624
11283	JOELHO PVC PARA ESGOTO DE 40MM	SEINFRA	UN	2,00000000	1,2927	2,5854

★

b

2

N

1284	JOELHO PVC PARA ESGOTO DE 50MM	SEINFRA	UN	1,00000000	1,7298	1,7298
1282	JOELHO PVC PARA ESGOTO DE 100MM	SEINFRA	UN	1,00000000	5,7288	5,7288
12013	TE PVC PARA ESGOTO DE 40MM (1 1/2")	SEINFRA	UN	1,00000000	2,2227	2,2227
12012	TE PVC PARA ESGOTO DE 100MM (4")	SEINFRA	UN	1,00000000	11,0019	11,0019
12193	TUBO PVC ESGOTO DE 100MM (4") - (NBR 5688)	SEINFRA	M	0,33000000	10,0812	3,3268
12194	TUBO PVC ESGOTO DE 40MM (1 1/2") - (NBR 5688)	SEINFRA	M	1,50000000	3,6363	5,4545
12195	TUBO PVC ESGOTO DE 50MM (2") - (NBR 5688)	SEINFRA	M	0,50000000	6,1845	3,0923
TOTAL Material:						40,0518

Mão de Obra		FORTE	UNID	COEFICIENTE	PREÇO UNITÁRIO	TOTAL
10043	AJUDANTE DE ENCANADOR	SEINFRA	H	3,00000000	16,7700	50,3100
12320	ENCANADOR	SEINFRA	H	3,00000000	20,3200	60,9600
12543	SERVENTE	SEINFRA	H	2,50000000	15,5500	38,8750
TOTAL Mão de Obra:						150,1450
VALOR:						190,20



21.3. C2169 - REGISTRO DE GAVETA C/CANOPLA CROMADA D= 40mm (1 1/2") (UN)

Material		FORTE	UNID	COEFICIENTE	PREÇO UNITÁRIO	TOTAL
11180	FITA DE VEDAÇÃO	SEINFRA	M	1,88000000	0,2604	0,4896
11809	REGISTRO DE GAVETA CROMADA 40MM (1 1/2")	SEINFRA	UN	1,00000000	93,0558	93,0558
TOTAL Material:						93,5454

Mão de Obra		FORTE	UNID	COEFICIENTE	PREÇO UNITÁRIO	TOTAL
10043	AJUDANTE DE ENCANADOR	SEINFRA	H	0,95000000	16,7700	15,9315
12320	ENCANADOR	SEINFRA	H	0,95000000	20,3200	19,3040
TOTAL Mão de Obra:						35,2355
VALOR:						128,78

21.4. C2168 - REGISTRO DE GAVETA C/CANOPLA CROMADA D= 32mm (1 1/4") (UN)

Material		FORTE	UNID	COEFICIENTE	PREÇO UNITÁRIO	TOTAL
11180	FITA DE VEDAÇÃO	SEINFRA	M	1,50000000	0,2604	0,3906
11808	REGISTRO DE GAVETA CROMADA 32MM (1 1/4")	SEINFRA	UN	1,00000000	88,9638	88,9638
TOTAL Material:						89,3544

Mão de Obra		FORTE	UNID	COEFICIENTE	PREÇO UNITÁRIO	TOTAL
10043	AJUDANTE DE ENCANADOR	SEINFRA	H	0,95000000	16,7700	15,9315
12320	ENCANADOR	SEINFRA	H	0,95000000	20,3200	19,3040
TOTAL Mão de Obra:						35,2355
VALOR:						124,59

21.5. C3442 - CAIXA D'ÁGUA EM FYBERGLASS - CAP. 1000L (UN)

Material		FORTE	UNID	COEFICIENTE	PREÇO UNITÁRIO	TOTAL
19665	CAIXA D'ÁGUA EM FYBERGLASS CAP. 1000L, COM TAMPA	SEINFRA	UN	1,00000000	398,2725	398,2725
TOTAL Material:						398,2725

Mão de Obra		FORTE	UNID	COEFICIENTE	PREÇO UNITÁRIO	TOTAL
12543	SERVENTE	SEINFRA	H	0,70000000	15,5500	10,8850
TOTAL Mão de Obra:						10,8850
VALOR:						409,16

21.6. C3441 - CAIXA D'ÁGUA EM FYBERGLASS - CAP. 500L (UN)

Material		FORTE	UNID	COEFICIENTE	PREÇO UNITÁRIO	TOTAL
16226	CAIXA D'ÁGUA EM FYBERGLASS CAP. 500L, COM TAMPA	SEINFRA	UN	1,00000000	263,6550	263,6550
TOTAL Material:						263,6550

Mão de Obra		FORTE	UNID	COEFICIENTE	PREÇO UNITÁRIO	TOTAL
12543	SERVENTE	SEINFRA	H	0,70000000	15,5500	10,8850
TOTAL Mão de Obra:						10,8850
VALOR:						274,54

21.7. C2172 - REGISTRO DE PRESSÃO C/CANOPLA CROMADA D= 20mm (3/4") (UN)

Material		FORTE	UNID	COEFICIENTE	PREÇO UNITÁRIO	TOTAL
11180	FITA DE VEDAÇÃO	SEINFRA	M	3,94000000	0,2604	0,2448
11811	REGISTRO DE PRESSÃO CROMADO 20MM (3/4")	SEINFRA	UN	1,00000000	49,2993	49,2993

A
 2
 N

Mão de Obra	FONTE	UNID	COEFICIENTE	PREÇO UNITÁRIO	TOTAL
10043	AJUDANTE DE ENCANADOR	SEINFRA	H	0,61000000	16,7700
12320	ENCANADOR	SEINFRA	H	0,61000000	20,3200
TOTAL Mão de Obra:					22,6348
VALOR:					72,17



21.8. C2832 - FOSSA SÉPTICA E SUMIDOURO EM ALVENARIA (UN)

Material	FONTE	UNID	COEFICIENTE	PREÇO UNITÁRIO	TOTAL
10280	BRITA	SEINFRA	M3	1,49200000	70,8567
12298	CURVA PVC ESGOTO LONGA DN 100MM	SEINFRA	UN	3,00000000	31,9269
12456	TUBO PVC ESGOTO PRIMÁRIO DE 100 - (NBR 5688)	SEINFRA	M	2,50000000	10,0812
TOTAL Material:					226,7019

Mão de Obra	FONTE	UNID	COEFICIENTE	PREÇO UNITÁRIO	TOTAL
12543	SERVENTE	SEINFRA	H	2,00000000	15,5500
TOTAL Mão de Obra:					31,1000

Serviço	FONTE	UNID	COEFICIENTE	PREÇO UNITÁRIO	TOTAL
C0073	ALVENARIA DE TIJOLO CERAMICO FURADO (9x19x19)cm C/ARGAMASSA MISTA DE CAL HIDRATADA ESP =10cm (1:2:8)	SEINFRA	M2	10,05000000	58,3000
C0074	ALVENARIA DE TIJOLO CERAMICO FURADO (9x19x19)cm C/ARGAMASSA MISTA DE CAL HIDRATADA ESP=20 cm	SEINFRA	M2	12,92000000	101,6400
C0216	ARMADURA CA-50A MÉDIA D= 8,3 A 10,0mm	SEINFRA	KG	41,86000000	13,3500
C0838	CONCRETO P/MBR. FCK 10 MPa COM AGREGADO ADQUIRIDO	SEINFRA	M3	0,29000000	356,5200
C0840	CONCRETO P/MBR. FCK 15 MPa COM AGREGADO ADQUIRIDO	SEINFRA	M3	0,59800000	375,3200
C2784	ESCAVAÇÃO MANUAL SOLO DE 1A.CAT. PROF. ATE 1,50m	SEINFRA	M3	14,24000000	41,2100
C1400	FORMA DE TABUAS DE 1" DE 3A. P/FUNDAÇÕES UTIL 5 X	SEINFRA	M2	1,84000000	54,9700
C2123	REBOCO C/ARGAMASSA DE CAL HIDRATADA E AREIA PENEIRADA TRAÇO 1:3 ESP=5 mm P/PAREDE	SEINFRA	M2	11,00000000	22,1200
TOTAL Serviço:					3.735,4622
VALOR:					3.993,26

21.9. C4838 - CAIXA EM ALVENARIA TIJOLO FURADO, ESP. = 10cm (60x 60x60cm), FUNDO DE CONCRETO, EXCETO ESCAVAÇÃO E TAMPA (UN)

Serviço	FONTE	UNID	COEFICIENTE	PREÇO UNITÁRIO	TOTAL
C0073	ALVENARIA DE TIJOLO CERAMICO FURADO (9x19x19)cm C/ARGAMASSA MISTA DE CAL HIDRATADA ESP =10cm (1:2:8)	SEINFRA	M2	1,78000000	58,3000
C0776	CHAPIÇO C/ ARGAMASSA DE CIMENTO E AREIA S/PENEIRAR TRAÇO 1:3 ESP = 5mm P/ PAREDE	SEINFRA	M2	1,83000000	6,0600
C1609	LASTRO DE CONCRETO INCLUINDO PREPARO E LANÇAMENTO	SEINFRA	M3	0,04000000	510,9500
C3037	REBOCO C/ ARGAMASSA DE CIMENTO E AREIA PENEIRADA, TRAÇO 1:4	SEINFRA	M2	1,83000000	41,0700
TOTAL Serviço:					210,4599
VALOR:					210,46

21.10. C2593 - TUBO PVC BRANCO P/ESGOTO D=100MM (4') (M)

Material	FONTE	UNID	COEFICIENTE	PREÇO UNITÁRIO	TOTAL
10026	ADESIVO PARA TUBO DE PVC RIGIDO	SEINFRA	KG	0,02500000	41,9988
11888	SOLUÇÃO LIMPADORA PARA PVC RIGIDO	SEINFRA	L	0,04000000	36,4746
12183	TUBO PVC ESGOTO DE 100MM (4') - (NBR 5688)	SEINFRA	M	1,01000000	10,0812
TOTAL Material:					12,6910

Mão de Obra	FONTE	UNID	COEFICIENTE	PREÇO UNITÁRIO	TOTAL
10043	AJUDANTE DE ENCANADOR	SEINFRA	H	0,52000000	16,7700
12320	ENCANADOR	SEINFRA	H	0,52000000	20,3200
TOTAL Mão de Obra:					19,2868
VALOR:					31,98

22.1. C0348 - BACIA DE LOUÇA BRANCA C/CAIXA ACOPLADA (UN)

Material	FONTE	UNID	COEFICIENTE	PREÇO UNITÁRIO	TOTAL
10171	BACIA LOUÇA BRANCA PARA CAIXA ACOPLADA	SEINFRA	UN	1,00000000	368,2335
10406	CAIXA ACOPLADA DE LOUÇA BRANCA PARA BACIA	SEINFRA	UN	1,00000000	194,8164
11091	ENGATE CROMADO	SEINFRA	UN	1,00000000	16,4703
11180	FITA DE VEDAÇÃO	SEINFRA	M	0,56000000	0,2804
11579	PARAFUSO CROMADO P/FIXAÇÃO SANITARIOS INCLUSIVE PORCA CEGA, ARRUELA E BUCHA DE NYLON	SEINFRA	UN	2,00000000	6,9750

(Handwritten signatures and marks)

11925	TAMPA PLÁSTICA PARA BACIA	SEINFRA	UN	1,00000000	26,9235	26,9235
					TOTAL Material:	620,5305
Mão de Obra						
10043	AJUDANTE DE ENCANADOR	SEINFRA	H	2,00000000	16,7700	33,5400
12320	ENCANADOR	SEINFRA	H	2,00000000	20,3200	40,6400
					TOTAL Mão de Obra:	74,1800
					VALOR:	694,72



22.2. C4635 - BACIA SANITÁRIA PARA CADEIRANTES C/ ASSENTO (ABERTURA FRONTAL) (UN)

Material	FORNTE	UNID	COEFICIENTE	PREÇO UNITÁRIO	TOTAL	
10082	ANEL DE VEDAÇÃO PARA BACIA	SEINFRA	UN	1,00000000	1,8879	
18636	ASSENTO SANITÁRIO COM ABERTURA FRONTAL (PADRAO ALTO)	SEINFRA	UN	1,00000000	303,4962	
18651	BACIA LOUÇA BRANCA COM CAIXA ACOPLADA PARA DEFICIENTE (SEM ASSENTO)	SEINFRA	UN	1,90000000	507,5382	
11091	ENGATE CROMADO	SEINFRA	UN	1,00000000	16,4703	
11180	FITA DE VEDAÇÃO	SEINFRA	M	0,56000000	0,1458	
11282	JOELHO PVC PARA ESGOTO DE 100MM	SEINFRA	UN	1,00000000	5,7288	
11516	MASSA PARA VIDRO	SEINFRA	KG	0,10000000	0,9058	
11579	PARAFUSO CROMADO P/FIXAÇÃO SANITARIOS, INCLUSIVE PORCA CEGA, ARRUELA E BUCHA DE NYLON	SEINFRA	UN	2,00000000	6,9750	
					TOTAL Material:	850,1230

Mão de Obra	FORNTE	UNID	COEFICIENTE	PREÇO UNITÁRIO	TOTAL	
10043	AJUDANTE DE ENCANADOR	SEINFRA	H	3,00000000	16,7700	
12320	ENCANADOR	SEINFRA	H	3,00000000	20,3200	
					TOTAL Mão de Obra:	111,2700
					VALOR:	961,39

22.3. C0356 - BANCADA DE GRANITO C/ 3 CUBAS DE LOUÇAS, S/ACESSÓRIOS (2.00x0.60)m (UN)

Material	FORNTE	UNID	COEFICIENTE	PREÇO UNITÁRIO	TOTAL	
10184	BANCADA DE GRANITO C/ L=0,60m E E=0,03m	SEINFRA	M2	1,68000000	344,5092	
10916	CUBA DE LOUÇA BRANCA DE EMBUTIR	SEINFRA	UN	3,00000000	87,1503	
11513	MASSA CORRIDA A BASE DE PVA	SEINFRA	KG	0,90000000	2,7156	
					TOTAL Material:	842,6704

Mão de Obra	FORNTE	UNID	COEFICIENTE	PREÇO UNITÁRIO	TOTAL	
12391	PEDREIRO	SEINFRA	H	1,50000000	20,7700	
12543	SERVEnte	SEINFRA	H	2,00000000	15,5500	
					TOTAL Mão de Obra:	62,2550

Serviço	FORNTE	UNID	COEFICIENTE	PREÇO UNITÁRIO	TOTAL	
C0170	ARGAMASSA DE CIMENTO E AREIA S/PEN. TRAÇO 1:3	SEINFRA	M3	0,00300000	484,9400	
					TOTAL Serviço:	1,4548
					VALOR:	906,38

22.4. C1242 - ENGATE PLÁSTICO (INSTALADO) (UN)

Material	FORNTE	UNID	COEFICIENTE	PREÇO UNITÁRIO	TOTAL	
11092	ENGATE DE PVC	SEINFRA	UN	1,00000000	5,0685	
11180	FITA DE VEDAÇÃO	SEINFRA	M	1,00000000	0,2504	
					TOTAL Material:	5,3289

Mão de Obra	FORNTE	UNID	COEFICIENTE	PREÇO UNITÁRIO	TOTAL	
12320	ENCANADOR	SEINFRA	H	0,15000000	20,3200	
					TOTAL Mão de Obra:	3,0480
					VALOR:	8,38

22.5. C2505 - TORNEIRA DE PRESSÃO CROMADA USO GERAL (UN)

Material	FORNTE	UNID	COEFICIENTE	PREÇO UNITÁRIO	TOTAL	
11180	FITA DE VEDAÇÃO	SEINFRA	M	0,28000000	0,2604	
12130	TORNEIRA DE PRESSAO CROMADA DE USO GERAL 1/2"	SEINFRA	UN	1,00000000	30,5412	
					TOTAL Material:	30,8016

Mão de Obra	FORNTE	UNID	COEFICIENTE	PREÇO UNITÁRIO	TOTAL	
10043	AJUDANTE DE ENCANADOR	SEINFRA	H	0,65000000	16,7700	
12320	ENCANADOR	SEINFRA	H	0,65000000	20,3200	
					TOTAL Mão de Obra:	13,2080

Handwritten marks: a star, a checkmark, and the number '2'.

TOTAL Mão de Obra:	24,1083
VALOR:	54,72

22.6. I2420 - SIFÃO PVC 1 1/2" PARA LAVATORIO (UN)

Material	QUANTIDADE	DESCRIÇÃO	FONTE	UNID	COEFICIENTE	PREÇO UNITÁRIO	TOTAL
I2420		SIFÃO PVC 1 1/2" PARA LAVATORIO	SEINFRA	UN	1,00000000	13,8900	13,8900
TOTAL Material:							13,8900
VALOR:							12,92

22.7. I2270 - VÁLVULA DE METAL 1 1/2" (UN)

Material	QUANTIDADE	DESCRIÇÃO	FONTE	UNID	COEFICIENTE	PREÇO UNITÁRIO	TOTAL
I2270		VÁLVULA DE METAL 1 1/2"	SEINFRA	UN	1,00000000	38,1500	38,1500
TOTAL Material:							38,1500
VALOR:							35,48

22.8. C1618 - LAVATÓRIO DE LOUÇA BRANCA C/COLUNA, C/ TORNEIRA E ACESSÓRIOS (UN)

Material	QUANTIDADE	DESCRIÇÃO	FONTE	UNID	COEFICIENTE	PREÇO UNITÁRIO	TOTAL
I1091		ENGATE CROMADO	SEINFRA	UN	2,00000000	15,4703	32,9406
I1180		FITA DE VEDAÇÃO	SEINFRA	M	1,12000000	0,2604	0,2916
I1343		LAVATORIO DE LOUÇA BRANCA COM COLUNA	SEINFRA	UN	1,00000000	204,3768	204,3768
I1579		PARAFUSO CROMADO P/VEDAÇÃO SANITARIOS, INCLUSIVE PORCA CEGA, ARRUELA E BUCHA DE NYLON	SEINFRA	UN	2,00000000	6,9750	13,9500
864		SIFÃO METALICO TIPO COPO DN 1"X1 1/2"	SEINFRA	UN	1,00000000	119,9700	119,9700
I2132		TORNEIRA DE PRESSÃO CROMADA PLAVATORIO 1/2"	SEINFRA	UN	1,00000000	71,9169	71,9169
TOTAL Material:							443,4459
Mão de Obra	QUANTIDADE	DESCRIÇÃO	FONTE	UNID	COEFICIENTE	PREÇO UNITÁRIO	TOTAL
I0043		AJUDANTE DE ENCANADOR	SEINFRA	H	3,30000000	16,7700	55,3410
I2320		ENCANADOR	SEINFRA	H	3,30000000	20,3200	67,0560
TOTAL Mão de Obra:							122,3970
VALOR:							565,84

22.9. C0797 - CHUVEIRO PLÁSTICO (INSTALADO) (UN)

Material	QUANTIDADE	DESCRIÇÃO	FONTE	UNID	COEFICIENTE	PREÇO UNITÁRIO	TOTAL
I0796		CHUVEIRO PLASTICO	SEINFRA	UN	1,00000000	4,7895	4,7895
I1180		FITA DE VEDAÇÃO	SEINFRA	M	0,35000000	0,2604	0,0911
TOTAL Material:							4,8806
Mão de Obra	QUANTIDADE	DESCRIÇÃO	FONTE	UNID	COEFICIENTE	PREÇO UNITÁRIO	TOTAL
I2320		ENCANADOR	SEINFRA	H	0,25000000	20,3200	5,0800
TOTAL Mão de Obra:							5,0800
VALOR:							9,96

22.10. C4670 - PORTA PAPEL METÁLICO (UN)

Material	QUANTIDADE	DESCRIÇÃO	FONTE	UNID	COEFICIENTE	PREÇO UNITÁRIO	TOTAL
I8670		PORTA PAPEL METALICO	SEINFRA	UN	1,00000000	19,0743	19,0743
TOTAL Material:							19,0743
Mão de Obra	QUANTIDADE	DESCRIÇÃO	FONTE	UNID	COEFICIENTE	PREÇO UNITÁRIO	TOTAL
I2391		PEDREIRO	SEINFRA	H	0,50000000	20,7700	10,3850
TOTAL Mão de Obra:							10,3850
VALOR:							29,46

22.11. C1990 - PORTA SABÃO LÍQUIDO DE VIDRO (INSTALADO) (UN)

Material	QUANTIDADE	DESCRIÇÃO	FONTE	UNID	COEFICIENTE	PREÇO UNITÁRIO	TOTAL
I1712		PORTA SABÃO LIQUIDO DE VIDRO	SEINFRA	UN	1,00000000	29,6298	29,6298
TOTAL Material:							29,6298
Mão de Obra	QUANTIDADE	DESCRIÇÃO	FONTE	UNID	COEFICIENTE	PREÇO UNITÁRIO	TOTAL
I2391		PEDREIRO	SEINFRA	H	0,50000000	20,7700	10,3850
TOTAL Mão de Obra:							10,3850
VALOR:							40,01

A
 5
 2

22.12. C4671 - SABONETEIRA METÁLICA (UN)						
Material		FORTE	UNID	COEFICIENTE	PREÇO UNITÁRIO	TOTAL
18671	SABONETEIRA METALICA	SEINFRA	UN	1,00000000	23,8917	23,8917
					TOTAL Material:	23,8917
Mão de Obra		FORTE	UNID	COEFICIENTE	PREÇO UNITÁRIO	TOTAL
12391	PEDREIRO	SEINFRA	H	0,50000000	20,7700	10,3850
					TOTAL Mão de Obra:	10,3850
					VALOR:	34,28

23.1. C1208 - EMASSAMENTO DE PAREDES INTERNAS 2 DEMÃOS C/MASSA DE PVA (M2)						
Material		FORTE	UNID	COEFICIENTE	PREÇO UNITÁRIO	TOTAL
11347	LIXA PARA MADEIRA/MASSA	SEINFRA	UN	0,40000000	0,5115	0,2046
11513	MASSA CORRIDA A BASE DE PVA	SEINFRA	KG	0,70000000	2,7156	1,9009
					TOTAL Material:	2,1055
Mão de Obra		FORTE	UNID	COEFICIENTE	PREÇO UNITÁRIO	TOTAL
10045	AJUDANTE DE PINTOR	SEINFRA	H	0,20000000	16,7700	3,3540
12395	PINTOR	SEINFRA	H	0,30000000	20,7700	6,2310
					TOTAL Mão de Obra:	9,5850
					VALOR:	11,69

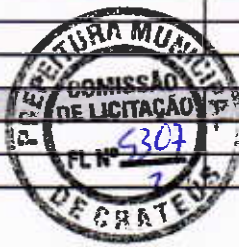

23.2. C1615 - LATEX DUAS DEMÃOS EM PAREDES INTERNAS S/MASSA (M2)						
Material		FORTE	UNID	COEFICIENTE	PREÇO UNITÁRIO	TOTAL
11347	LIXA PARA MADEIRA/MASSA	SEINFRA	UN	0,25000000	0,5115	0,1279
11490	LÍQUIDO SELADOR PARA PINTURA LATEX	SEINFRA	L	0,12000000	11,2344	1,3481
12096	TINTA LATEX	SEINFRA	L	0,17000000	19,7625	3,3596
					TOTAL Material:	4,8356
Mão de Obra		FORTE	UNID	COEFICIENTE	PREÇO UNITÁRIO	TOTAL
10045	AJUDANTE DE PINTOR	SEINFRA	H	0,35000000	16,7700	5,8695
12395	PINTOR	SEINFRA	H	0,40000000	20,7700	8,3080
					TOTAL Mão de Obra:	14,1775
					VALOR:	19,01

23.3. C1279 - ESMALTE DUAS DEMÃOS EM ESQUADRIAS DE FERRO (M2)						
Material		FORTE	UNID	COEFICIENTE	PREÇO UNITÁRIO	TOTAL
10035	AGUARRAZ MINERAL	SEINFRA	L	0,03000000	15,9867	0,4796
11100	ESMALTE SINTÉTICO	SEINFRA	L	0,16000000	23,2407	3,7185
11346	LIXA PARA FERRO	SEINFRA	UN	0,30000000	1,5717	0,4715
12293	ZARÇAO	SEINFRA	L	0,12000000	20,9994	2,5199
					TOTAL Material:	7,1895
Obra		FORTE	UNID	COEFICIENTE	PREÇO UNITÁRIO	TOTAL
10045	AJUDANTE DE PINTOR	SEINFRA	H	0,80000000	16,7700	13,4160
12395	PINTOR	SEINFRA	H	0,80000000	20,7700	16,6160
					TOTAL Mão de Obra:	30,0320
					VALOR:	37,22

24.1. C2210 - RETIRADA DE PORTAS E JANELAS, INCLUSIVE BATENTES (M2)						
Mão de Obra		FORTE	UNID	COEFICIENTE	PREÇO UNITÁRIO	TOTAL
12391	PEDREIRO	SEINFRA	H	0,08000000	20,7700	1,6616
12543	SERVEANTE	SEINFRA	H	0,80000000	15,5500	12,4400
					TOTAL Mão de Obra:	14,1016
					VALOR:	14,10

24.2. C1043 - DEMOLIÇÃO DE ALVENARIA DE TIJOLOS S/ REAPROVEITAMENTO (M3)						
Mão de Obra		FORTE	UNID	COEFICIENTE	PREÇO UNITÁRIO	TOTAL
12391	PEDREIRO	SEINFRA	H	0,30000000	20,7700	6,2310
12543	SERVEANTE	SEINFRA	H	3,00000000	15,5500	46,6500
					TOTAL Mão de Obra:	52,8810
					VALOR:	52,88

Handwritten marks: a star symbol, a large 'N', and the number '2'.

25.1. C0702 - CARGA MANUAL DE ENTULHO EM CAMINHÃO BASCULANTE (M3)

Equipamento	FORTE	UNID	COEFICIENTE	PREÇO UNITÁRIO	TOTAL
0578 CAMINHÃO BASCULANTE 6 M3 (CHI)	SEINFRA	H	0,24000000	42,8800	10,2912
TOTAL Equipamento					10,2912
Mão de Obra	FORTE	UNID	COEFICIENTE	PREÇO UNITÁRIO	TOTAL
02543 SERVENTE	SEINFRA	H	0,72000000	15,5500	11,1960
TOTAL Mão de Obra:					11,1960
VALOR:					21,49



25.2. C2530 - TRANSPORTE DE MATERIAL, EXCETO ROCHA EM CAMINHÃO ATÉ 10KM (M3)

Equipamento	FORTE	UNID	COEFICIENTE	PREÇO UNITÁRIO	TOTAL
0290 CAMINHÃO BASCULANTE 6 M3 (CHP)	SEINFRA	H	0,22220000	122,1900	27,1506
TOTAL Equipamento					27,1506
VALOR:					27,15

25.3. C2784 - ESCAVAÇÃO MANUAL SOLO DE 1A.CAT. PROF. ATÉ 1.50m (M3)

Mão de Obra	FORTE	UNID	COEFICIENTE	PREÇO UNITÁRIO	TOTAL
02543 SERVENTE	SEINFRA	H	2,65000000	15,5500	41,2075
TOTAL Mão de Obra:					41,2075
VALOR:					41,21

C4592 - ALVENARIA DE EMBASAMENTO EM TIJOLO CERÂMICO FURADO C/ ARGAMASSA CIMENTO E AREIA 1:4 (M3)

Material	FORTE	UNID	COEFICIENTE	PREÇO UNITÁRIO	TOTAL
02081 TIJOLO CERÂMICO FURADO 9X19X19CM	SEINFRA	UN	235,00000000	0,6324	148,6140
TOTAL Material:					148,6140
Mão de Obra	FORTE	UNID	COEFICIENTE	PREÇO UNITÁRIO	TOTAL
02391 PEDREIRO	SEINFRA	H	8,50000000	20,7700	176,5450
02543 SERVENTE	SEINFRA	H	9,20000000	15,5500	143,0600
TOTAL Mão de Obra:					319,6050
Serviço	FORTE	UNID	COEFICIENTE	PREÇO UNITÁRIO	TOTAL
C0171 ARGAMASSA DE CIMENTO E AREIA S/PEN. TRAÇO 1:4	SEINFRA	M3	0,30000000	421,9300	126,5790
TOTAL Serviço:					126,5790
VALOR:					594,80

26.2. C0216 - ARMADURA CA-50A MÉDIA D= 6,3 A 10,0mm (KG)

Material	FORTE	UNID	COEFICIENTE	PREÇO UNITÁRIO	TOTAL
0103 ARAME RECOZIDO N.18 BWG	SEINFRA	KG	0,02000000	9,3465	0,1869
0163 AÇO CA-50	SEINFRA	KG	1,15000000	8,8350	10,1603
TOTAL Material:					10,3472
Mão de Obra	FORTE	UNID	COEFICIENTE	PREÇO UNITÁRIO	TOTAL
00040 AJUDANTE DE ARMADOR/FERREIRO	SEINFRA	H	0,08000000	16,7700	1,3416
0121 ARMADOR/FERREIRO	SEINFRA	H	0,08000000	20,7700	1,6616
TOTAL Mão de Obra:					3,0032
VALOR:					13,35

26.3. C0217 - ARMADURA CA-60 FINA D=3,40 A 6,40mm (KG)

Material	FORTE	UNID	COEFICIENTE	PREÇO UNITÁRIO	TOTAL
0103 ARAME RECOZIDO N.18 BWG	SEINFRA	KG	0,02000000	9,3465	0,1869
0169 AÇO CA-60	SEINFRA	KG	1,15000000	7,7004	8,8555
TOTAL Material:					9,0424
Mão de Obra	FORTE	UNID	COEFICIENTE	PREÇO UNITÁRIO	TOTAL
00040 AJUDANTE DE ARMADOR/FERREIRO	SEINFRA	H	0,07000000	16,7700	1,1739
0121 ARMADOR/FERREIRO	SEINFRA	H	0,07000000	20,7700	1,4539
TOTAL Mão de Obra:					2,6278
VALOR:					11,67

26.4. C3273 - CONCRETO P/VIBR., FCK=25MPa COM AGREGADO PRODUZIDO (S/TRANSP.) (M3)

Equipamento	FORTE	UNID	COEFICIENTE	PREÇO UNITÁRIO	TOTAL
-------------	-------	------	-------------	----------------	-------

A

2

N

0566	BETONEIRA COM MOTOR A DIESEL (CHI)	SEINFRA	H	0,00000000	20,6400	0,0000
0580	BETONEIRA COM MOTOR A DIESEL (CHP)	SEINFRA	H	1,00000000	25,8700	25,8700
TOTAL Equipamento:						25,8700
Material						
0805	CIMENTO PORTLAND	SEINFRA	KG	349,00000000	0,5208	181,7592
TOTAL Material:						181,7592
Mão de Obra						
2543	SERVEnte	SEINFRA	H	6,00000000	15,5500	93,3000
TOTAL Mão de Obra:						93,3000
Serviço						
C3130	AREIA DE RIO - EXTRAÇÃO	SEINFRA	M3	0,86690000	7,1100	6,1637
C3253	BRITA PRODUZIDA PARA USOS DIVERSOS	SEINFRA	M3	0,83660000	77,4000	64,7064
TOTAL Serviço:						70,8701
VALOR:						371,80



27.1. C0216 - ARMADURA CA-50A MÉDIA D= 6,3 A 10,0mm (KG)

Material						
0103	ARAME RECOZIDO N 18 BWG	SEINFRA	KG	0,02000000	9,3465	0,1869
0163	AÇO CA-50	SEINFRA	KG	1,15000000	8,8350	10,1603
TOTAL Material:						10,3472
Mão de Obra						
0040	AJUDANTE DE ARMADOR/FERREIRO	SEINFRA	H	0,08000000	16,7700	1,3416
0121	ARMADOR/FERREIRO	SEINFRA	H	0,08000000	20,7700	1,6616
TOTAL Mão de Obra:						3,0032
VALOR:						13,35

27.2. C0217 - ARMADURA CA-60 FINA D=3,40 A 6,40mm (KG)

Material						
0103	ARAME RECOZIDO N 18 BWG	SEINFRA	KG	0,02000000	9,3465	0,1869
0169	AÇO CA-60	SEINFRA	KG	1,15000000	7,7004	8,8555
TOTAL Material:						9,0424
Mão de Obra						
0040	AJUDANTE DE ARMADOR/FERREIRO	SEINFRA	H	0,07000000	16,7700	1,1739
0121	ARMADOR/FERREIRO	SEINFRA	H	0,07000000	20,7700	1,4539
TOTAL Mão de Obra:						2,6278
VALOR:						11,67

27.3. C1399 - FORMA PLANA CHAPA COMPENSADA PLASTIFICADA, ESP = 12mm UTIL. 5X (M2)

Material						
0526	CHAPA COMPENSADO PLASTIFICADO 12MM (1 22 X 2 44M)	SEINFRA	M2	0,26000000	27,5001	7,1500
11691	PONTALETE / BARROTE DE 3"X3"	SEINFRA	M	1,20000000	11,7273	14,0728
11728	PREGO 18X27 (2 1/2" X 10) (APROXIMADAMENTE 198UN/KG)	SEINFRA	KG	0,25000000	12,8340	3,2085
11846	SARRAFO DE 1"X4"	SEINFRA	M	1,53000000	4,4082	6,7445
11916	TABUA DE 1" DE 3A - L = 30cm	SEINFRA	M	1,17000000	9,3093	10,8919
TOTAL Material:						42,0677
Mão de Obra						
0041	AJUDANTE DE CARPINTEIRO	SEINFRA	H	1,35000000	16,7700	22,5399
0498	CARPINTEIRO	SEINFRA	H	1,35000000	20,7700	28,0396
TOTAL Mão de Obra:						50,5795
VALOR:						92,75

27.4. C0843 - CONCRETO P/MBR., FCK 25 MPa COM AGREGADO ADQUIRIDO (M3)

Equipamento						
0682	BETONEIRA ELÉTRICA 580L (CHP)	SEINFRA	H	0,71400000	22,0600	15,7508
TOTAL Equipamento:						15,7508
Material						
0109	AREIA MÉDIA	SEINFRA	M3	0,86690000	62,7750	54,4196
0280	BRITA	SEINFRA	M3	0,62700000	70,8567	44,4272
0805	CIMENTO PORTLAND	SEINFRA	KG	349,00000000	0,5208	181,7592

A
 2
 N

11605	PEDRISCO	SEINFRA	M3	0,20900000	68,7270	14,3639
TOTAL Material:						294,9699
Mão de Obra						
12543	SERVEANTE	SEINFRA	H	6,00000000	15,5500	93,3000
TOTAL Mão de Obra:						93,3000
VALOR:						404,02

27.5. C4457 - LAJE PRÉ-FABRICADA TRELIÇADA P/ FÔRRO - VÃO DE 3,81 A 4,80 m (M2)

Material		FORNTE	UNID	COEFICIENTE	PREÇO UNITÁRIO	TOTAL
10169	AÇO CA-60	SEINFRA	KG	0,74000000	7,7004	5,6983
18284	LAJE PRÉ-FABRICADA TRELIÇADA P/ FÔRRO DE 8 cm DE ALTURA E VÃO DE 4,01 A 5,0 m	SEINFRA	M2	1,00000000	50,9268	50,9268
11691	PONTALETE / BARROTE DE 3"x3"	SEINFRA	M	1,30000000	11,7273	15,2455
11728	PREGO 18X27 (2.12" X 10) (APROXIMADAMENTE 198UN/KG)	SEINFRA	KG	0,03000000	12,8340	0,3850
11846	SARRAFO DE 1"X4"	SEINFRA	M	0,97000000	4,4082	4,2760
11916	TABUA DE 1" DE 3A. - L = 30cm	SEINFRA	M	0,65000000	9,3093	6,0510
TOTAL Material:						82,8826
Mão de Obra						
12391	PEDREIRO	SEINFRA	H	0,35000000	20,7700	7,2695
12543	SERVEANTE	SEINFRA	H	0,35000000	15,5500	5,4425
TOTAL Mão de Obra:						12,7120
Obra						
C0840	CONCRETO P/MBR - FCK 15 MPa COM AGREGADO ADQUIRIDO	SEINFRA	M3	0,04000000	375,3200	15,0128
C1603	LANÇAMENTO E APLICAÇÃO DE CONCRETO C/ ELEVACÃO	SEINFRA	M3	0,04000000	228,2500	9,1300
TOTAL Serviço:						24,1428
VALOR:						119,44

28.1. C0074 - ALVENARIA DE TIJOLO CERÂMICO FURADO (9x19x19)cm C/ARGAMASSA MISTA DE CAL HIDRATADA ESP=20 cm (M2)

Material		FORNTE	UNID	COEFICIENTE	PREÇO UNITÁRIO	TOTAL
10109	AREIA MEDIA	SEINFRA	M3	0,04130000	62,7750	2,5926
10441	CAL HIDRATADA	SEINFRA	KG	6,19000000	1,0230	6,3324
10805	CIMENTO PORTLAND	SEINFRA	KG	6,19000000	0,5208	3,2238
12081	TIJOLO CERÂMICO FURADO 9X19X19CM	SEINFRA	UN	47,00000000	0,6324	29,7228
TOTAL Material:						41,8716
Mão de Obra						
12391	PEDREIRO	SEINFRA	H	1,50000000	20,7700	31,1550
12543	SERVEANTE	SEINFRA	H	1,84000000	15,5500	28,6120
TOTAL Mão de Obra:						59,7670
VALOR:						101,64

28.2. C0073 - ALVENARIA DE TIJOLO CERÂMICO FURADO (9x19x19)cm C/ARGAMASSA MISTA DE CAL HIDRATADA ESP.=10cm (1:2:8) (M2)

Material		FORNTE	UNID	COEFICIENTE	PREÇO UNITÁRIO	TOTAL
10109	AREIA MEDIA	SEINFRA	M3	0,01500000	62,7750	0,9416
10441	CAL HIDRATADA	SEINFRA	KG	2,18000000	1,0230	2,2301
10805	CIMENTO PORTLAND	SEINFRA	KG	2,18000000	0,5208	1,1353
12081	TIJOLO CERÂMICO FURADO 9X19X19CM	SEINFRA	UN	25,90000000	0,6324	15,8100
TOTAL Material:						20,1170
Mão de Obra						
12391	PEDREIRO	SEINFRA	H	1,00000000	20,7700	20,7700
12543	SERVEANTE	SEINFRA	H	1,12000000	15,5500	17,4160
TOTAL Mão de Obra:						38,1860
VALOR:						58,30

28.3. C0773 - CHAPIM PRÉ-MOLDADO DE CONCRETO (M2)

Equipamento		FORNTE	UNID	COEFICIENTE	PREÇO UNITÁRIO	TOTAL
10682	BETONEIRA ELETRICA 580L (CHP)	SEINFRA	H	0,02000000	22,0600	0,4412
TOTAL Equipamento:						0,4412
Material						
10103	ARAME RECOZIDO N 18 BWG	SEINFRA	KG	0,02000000	9,3465	0,1869



A
 7
 2
 N



0108	AREIA GROSSA	SEINFRA	M3	0,04000000	69,4896	2,7796
0163	AÇO CA-50	SEINFRA	KG	1,35000000	8,8350	11,9273
0528	CHAPA COMPENSADO RESINADO 10MM (1,10 X 2,20M)	SEINFRA	M2	1,00000000	22,1433	22,1433
0805	CIMENTO PORTLAND	SEINFRA	KG	17,36000000	0,5208	9,0411
1605	PEDRISCO	SEINFRA	M3	0,09000000	68,7270	6,1854
11724	PREGO	SEINFRA	KG	0,02000000	14,4522	0,2890
TOTAL Material:						52,5526

Mão de Obra	FONTE	UNID	COEFICIENTE	PREÇO UNITÁRIO	TOTAL	
0121	ARMADOR/FERREIRO	SEINFRA	H	0,80000000	20,7700	16,6160
0498	CARPINTEIRO	SEINFRA	H	0,70000000	20,7700	14,5390
2391	PEDREIRO	SEINFRA	H	0,30000000	20,7700	6,2310
2543	SERVENTE	SEINFRA	H	1,10000000	15,5500	17,1050
TOTAL Mão de Obra:					54,4910	
VALOR:					107,48	

28.4. C4728 - CERCA/GRADIL NYLOFOR H=2,43M, MALHA 5 X 20CM - FIO 4,30MM, COM FIXADORES DE POLIAMIDA EM POSTE 40 x 60 MM CHUMBADOS EM BASE DE CONCRETO (EXCLUSIVE ESTA), REVESTIDOS EM POLIESTER POR PROCESSO DE PINTURA ELETROSTÁTICA (GRADIL E POSTE), NAS CORES VERDE OU BRANCA - FORNECIMENTO E INSTALAÇÃO (M2)

Material	FONTE	UNID	COEFICIENTE	PREÇO UNITÁRIO	TOTAL	
9048	FIXADOR POLIAMIDA PARA POSTE, NAS CORES VERDE OU BRANCA	SEINFRA	UN	2,80000000	5,1243	14,3480
9042	PAINEL NYLOFOR 2,43M x 2,5M (A X L) - MALHA 5 x 20 CM - FIO 4,30MM REVESTIDO EM POLIESTER POR PROCESSO DE PINTURA ELETROSTÁTICA, NAS CORES VERDE OU BRANCA	SEINFRA	UN	0,40000000	492,1560	196,8624
9045	POSTE 40 x 60 MM, PINTURA ELETROSTÁTICA EM POLIESTER, NAS CORES VERDE OU BRANCA (H=3,20M - COM TAMPA) CHUMBADO	SEINFRA	UN	0,40000000	112,7904	45,1162
9049	SERVIÇO - COLOCAÇÃO E MONTAGEM DE CERCA/GRADIL NYLOFOR	SEINFRA	M2	2,43000000	15,3822	37,3787
TOTAL Material:					293,7953	
VALOR:					293,71	

29.1. C0776 - CHAPISCO C/ ARGAMASSA DE CIMENTO E AREIA S/PENEIRAR TRAÇO 1:3 ESP. = 5mm P/ PAREDE (M2)

Material	FONTE	UNID	COEFICIENTE	PREÇO UNITÁRIO	TOTAL	
0109	AREIA MEDIA	SEINFRA	M3	0,00610000	62,7750	0,3829
0805	CIMENTO PORTLAND	SEINFRA	KG	2,43000000	0,5208	1,2655
TOTAL Material:					1,6484	
Mão de Obra	FONTE	UNID	COEFICIENTE	PREÇO UNITÁRIO	TOTAL	
2391	PEDREIRO	SEINFRA	H	0,10000000	20,7700	2,0770
2543	SERVENTE	SEINFRA	H	0,15000000	15,5500	2,3325
TOTAL Mão de Obra:					4,4095	
VALOR:					6,06	

29.2. C1221 - EMBOÇO C/ ARGAMASSA DE CIMENTO E AREIA S/ PENEIRAR, TRAÇO 1:4 (M2)

Material	FONTE	UNID	COEFICIENTE	PREÇO UNITÁRIO	TOTAL	
0109	AREIA MEDIA	SEINFRA	M3	0,02430000	62,7750	1,5254
0805	CIMENTO PORTLAND	SEINFRA	KG	7,30000000	0,5208	3,8018
TOTAL Material:					5,3272	
Mão de Obra	FONTE	UNID	COEFICIENTE	PREÇO UNITÁRIO	TOTAL	
2391	PEDREIRO	SEINFRA	H	0,60000000	20,7700	12,4620
2543	SERVENTE	SEINFRA	H	0,80000000	15,5500	12,4400
TOTAL Mão de Obra:					24,9020	
VALOR:					30,23	

29.3. C4442 - CERÂMICA ESMALTADA C/ ARG. PRÉ-FABRICADA ATÉ 10x10cm (100cm²) - DECORATIVA - P/ PAREDE (M2)

Material	FONTE	UNID	COEFICIENTE	PREÇO UNITÁRIO	TOTAL	
0508	ARGAMASSA COLANTE PRÉ-FABRICADA P/ CERAMICAS E PORCELANATOS	SEINFRA	KG	4,00000000	1,8879	7,5516
0607	CERÂMICA ESMALTADA DIMENSÕES ATÉ 10x10cm (100 cm²) - DECORATIVA	SEINFRA	M2	1,10000000	30,9969	34,0966
TOTAL Material:					41,6482	
Mão de Obra	FONTE	UNID	COEFICIENTE	PREÇO UNITÁRIO	TOTAL	
11328	LADRILHISTA	SEINFRA	H	0,72000000	20,7700	14,9544
2543	SERVENTE	SEINFRA	H	0,72000000	15,5500	11,1960
TOTAL Mão de Obra:					26,1504	
VALOR:					67,80	

A
 2
 N

29.4. C1102 - REJUNTAMENTO C/ ARG. PRÉ-FABRICADA, JUNTA ATÉ 2mm EM CERÂMICA, ATÉ 10x10 cm (100 cm²) - DECORATIVA (PAREDE/PISO) (M2)						
Material		FORTE	UNID	COEFICIENTE	PREÇO UNITÁRIO	TOTAL
0118	ARGAMASSA PRÉ-FABRICADA PARA REJUNTAMENTO	SEINFRA	KG	0,66100000	3,3387	2,2069
TOTAL Material:						2,2069
Mão de Obra		FORTE	UNID	COEFICIENTE	PREÇO UNITÁRIO	TOTAL
11328	LADRILHISTA	SEINFRA	H	0,23000000	20,7700	4,7771
12543	SERVEANTE	SEINFRA	H	0,23000000	15,5500	3,5765
TOTAL Mão de Obra:						8,3536
VALOR:						10,96



30.1. C1066 - DEMOLIÇÃO DE PISO CIMENTADO SOBRE LASTRO DE CONCRETO (M2)						
Mão de Obra		FORTE	UNID	COEFICIENTE	PREÇO UNITÁRIO	TOTAL
12391	PEDREIRO	SEINFRA	H	0,13000000	20,7700	2,7001
12543	SERVEANTE	SEINFRA	H	1,30000000	15,5500	20,2150
TOTAL Mão de Obra:						22,9151
VALOR:						22,92

30.2. C4819 - PISO INTERTRAVADO TIPO TJO LINHO (20X10X6)CM 35MPA, COR CINZA - COMPACTAÇÃO MECANIZADA (M2)						
Equipamento		FORTE	UNID	COEFICIENTE	PREÇO UNITÁRIO	TOTAL
0612	COMPACTADOR DE PLACA VIBRATÓRIA HP 7 (CHI)	SEINFRA	H	0,07570000	26,8500	2,0325
0725	COMPACTADOR DE PLACA VIBRATÓRIA HP 7 (CHP)	SEINFRA	H	0,00410000	40,5200	0,1661
TOTAL Equipamento:						2,1986

Material		FORTE	UNID	COEFICIENTE	PREÇO UNITÁRIO	TOTAL
0109	AREIA MÉDIA	SEINFRA	M3	0,05680000	62,7750	3,5656
19039	BLOQUETE/PISO INTERTRAVADO DE CONCRETO MODELO RETANGULAR/TJO LINHO/PAVER/HOLANDES/PARALELEPIPEDO, 20 CM X 10 CM, E = 6 CM, RESISTENCIA DE 35 MPA (NBR 9781), COR NATURAL	SEINFRA	M2	1,00310000	32,9964	33,0987
12403	PÓ DE PEDRA	SEINFRA	M3	0,00650000	56,2278	0,3665
TOTAL Material:						37,0298

Mão de Obra		FORTE	UNID	COEFICIENTE	PREÇO UNITÁRIO	TOTAL
10445	CALCETEIRO	SEINFRA	H	0,15950000	20,7700	3,3128
12543	SERVEANTE	SEINFRA	H	0,15950000	15,5500	2,4802
TOTAL Mão de Obra:						5,7930
VALOR:						45,02

30.3. C0365 - BANQUETA/ MEIO FIO DE CONCRETO MOLDADO NO LOCAL (M)						
Material		FORTE	UNID	COEFICIENTE	PREÇO UNITÁRIO	TOTAL
12544	FORMA METÁLICA P/BANQUETAS (ALUGUEL)	SEINFRA	M	1,00000000	3,1992	3,1992
TOTAL Material:						3,1992

Obra		FORTE	UNID	COEFICIENTE	PREÇO UNITÁRIO	TOTAL
12391	PEDREIRO	SEINFRA	H	0,15000000	20,7700	3,1156
12543	SERVEANTE	SEINFRA	H	0,25000000	15,5500	3,8875
TOTAL Mão de Obra:						7,0030

Serviço		FORTE	UNID	COEFICIENTE	PREÇO UNITÁRIO	TOTAL
C0588	CAIAÇÃO EM DUAS DEMÃO COM SUPERCAL	SEINFRA	M2	0,25000000	4,4700	1,1175
C3268	CONCRETO P/VIBR., FCK=10MPa COM AGREGADO PRODUZIDO (S/TRANSP.)	SEINFRA	M3	0,03400000	322,7000	10,9718
C3211	ESCAVAÇÃO E CARGA DE MATERIAL DE JAZIDA	SEINFRA	M3	0,03700000	3,8900	0,1439
C2784	ESCAVAÇÃO MANUAL SOLO DE 1ª CAT. PROF. ATÉ 1,50m	SEINFRA	M3	0,01500000	41,2100	0,6182
TOTAL Serviço:						12,8514
VALOR:						23,05

31.1. C3659 - PORTÃO DE METALON E BARRA CHATA DE FERRO C/FECHADURA E DOBRADIÇA, INCLUS. PINTURA ESMALTE SINTÉTICO (M2)						
Material		FORTE	UNID	COEFICIENTE	PREÇO UNITÁRIO	TOTAL
10108	AREIA GROSSA	SEINFRA	M3	0,00100000	66,4896	0,0665
10805	CIMENTO PORTLAND	SEINFRA	KG	0,15000000	0,5208	0,0781
16727	PORTÃO EM METALON E BARRA CHATA DE FERRO C/FECHADURA E DOBRADIÇAS, INCLUS. PINTURA ESMALTE SINTÉTICO (±1M2)	SEINFRA	UN	1,00000000	327,7785	327,7785
TOTAL Material:						327,9231
Mão de Obra		FORTE	UNID	COEFICIENTE	PREÇO UNITÁRIO	TOTAL

11530	MONTADOR	SEINFRA	H	1,00000000	20,7700	20,7700
12391	PEDREIRO	SEINFRA	H	0,35000000	20,7700	7,2695
12543	SERVENTE	SEINFRA	H	0,25000000	15,5500	3,8875
					TOTAL Mão de Obra:	31,9270
					VALOR:	359,85



32.1. C5175 - CAIXA DE PISO 4"X2", EM ALUMÍNIO (UN)						
Material		FORTE	UNID	COEFICIENTE	PREÇO UNITÁRIO	TOTAL
110250	CAIXA DE PISO 4"X2", EM ALUMÍNIO	SEINFRA	UN	1,00000000	13,8477	13,8477
					TOTAL Material:	13,8477
Mão de Obra		FORTE	UNID	COEFICIENTE	PREÇO UNITÁRIO	TOTAL
10042	AJUDANTE DE ELETRICISTA	SEINFRA	H	0,45000000	16,7700	7,5465
12312	ELETRICISTA	SEINFRA	H	0,45000000	20,7700	9,3465
					TOTAL Mão de Obra:	16,8930
					VALOR:	30,74

32.2. C4762 - CAIXA DE LIGAÇÃO PVC 4" X 2" (UN)						
Material		FORTE	UNID	COEFICIENTE	PREÇO UNITÁRIO	TOTAL
16432	CAIXA DE EMBUTIR PVC - 4X2 RETANGULAR	SEINFRA	UN	1,00000000	1,6275	1,6275
					TOTAL Material:	1,6275
Mão de Obra		FORTE	UNID	COEFICIENTE	PREÇO UNITÁRIO	TOTAL
10042	AJUDANTE DE ELETRICISTA	SEINFRA	H	0,15000000	16,7700	2,5155
12312	ELETRICISTA	SEINFRA	H	0,15000000	20,7700	3,1155
					TOTAL Mão de Obra:	5,6310
					VALOR:	7,26

32.3. C1196 - ELETRODUTO PVC ROSC INCL.CONEXÕES D= 25mm (3/4") (M)						
Material		FORTE	UNID	COEFICIENTE	PREÇO UNITÁRIO	TOTAL
11075	ELETRODUTO DE PVC RIGIDO 3/4"	SEINFRA	M	1,10000000	3,2550	3,5805
					TOTAL Material:	3,5805
Mão de Obra		FORTE	UNID	COEFICIENTE	PREÇO UNITÁRIO	TOTAL
10042	AJUDANTE DE ELETRICISTA	SEINFRA	H	0,30000000	16,7700	5,0310
12312	ELETRICISTA	SEINFRA	H	0,30000000	20,7700	6,2310
					TOTAL Mão de Obra:	11,2620
					VALOR:	14,84

32.4. C0540 - CABO ISOLADO PVC 750V 2,5MM2 (M)						
Material		FORTE	UNID	COEFICIENTE	PREÇO UNITÁRIO	TOTAL
10356	CABO ISOLADO PVC 750V 2,5 MM2	SEINFRA	M	1,02000000	1,8228	1,8593
					TOTAL Material:	1,8593
Mão de Obra		FORTE	UNID	COEFICIENTE	PREÇO UNITÁRIO	TOTAL
10042	AJUDANTE DE ELETRICISTA	SEINFRA	H	0,11000000	16,7700	1,8447
12312	ELETRICISTA	SEINFRA	H	0,11000000	20,7700	2,2847
					TOTAL Mão de Obra:	4,1294
					VALOR:	5,99

32.5. C1479 - INTERRUPTOR DUAS TECLAS SIMPLES 10A 250V (UN)						
Material		FORTE	UNID	COEFICIENTE	PREÇO UNITÁRIO	TOTAL
11263	INTERRUPTOR 2 TECLAS SIMPLES	SEINFRA	UN	1,00000000	12,4806	12,4806
					TOTAL Material:	12,4806
Mão de Obra		FORTE	UNID	COEFICIENTE	PREÇO UNITÁRIO	TOTAL
10042	AJUDANTE DE ELETRICISTA	SEINFRA	H	0,37000000	16,7700	6,2049
12312	ELETRICISTA	SEINFRA	H	0,37000000	20,7700	7,6849
					TOTAL Mão de Obra:	13,8898
					VALOR:	26,37

32.6. C1665 - LUMINÁRIA FLUORESCENTE COMPLETA C/2 LÂMPADAS DE 20W (UN)						
Material		FORTE	UNID	COEFICIENTE	PREÇO UNITÁRIO	TOTAL
11363	LUMINARIA FLUORESCENTE 2X20W COMPLETA COM LAMPADA	SEINFRA	UN	1,00000000	47,1696	47,1696

A

2

y

Mão de Obra	FONTE	UNID	COEFICIENTE	PREÇO UNITÁRIO	TOTAL
10042	AJUDANTE DE ELETRICISTA	H	1,10000000	16,7700	18,4470
12312	ELETRICISTA	H	1,10000000	20,7700	22,8470
TOTAL Mão de Obra:					41,2940
VALOR:					88,46



32.7. C4412 - LUMINÁRIA DE PISO MÓVEL, CORPO EM ALUMÍNIO, REFLETOR EM ALUMÍNIO ANODIZADO COM PROTETOR DE VIDRO EM GRADE DE ALUMÍNIO (UN)

Material	FONTE	UNID	COEFICIENTE	PREÇO UNITÁRIO	TOTAL
18550	LUMINÁRIA DE PISO MÓVEL, CORPO EM ALUMÍNIO, REFLETOR EM ALUM ANOD C/ PROTETOR DE VIDRO EM GRADE DE ALUMÍNIO	SEINFRA	1,00000000	49,8294	49,8294
18351	LÂMPADA VAPOR METÁLICO DE 70W/220V	SEINFRA	1,00000000	33,5172	33,5172
18352	REATOR / IGNITOR	SEINFRA	1,00000000	35,3493	35,3493
TOTAL Material:					118,6959

Mão de Obra	FONTE	UNID	COEFICIENTE	PREÇO UNITÁRIO	TOTAL
10042	AJUDANTE DE ELETRICISTA	SEINFRA	1,50000000	16,7700	25,1550
12312	ELETRICISTA	SEINFRA	1,50000000	20,7700	31,1550
TOTAL Mão de Obra:					56,3100
VALOR:					175,01

32.8. C1677 - LUMINÁRIA TIPO SPOT DIRECIONAL C/ BRAÇO E C/ LÂMPADA INCANDESCENTE (UN)

Material	FONTE	UNID	COEFICIENTE	PREÇO UNITÁRIO	TOTAL
11377	LUMINARIA SPOT DIRECIONAL C/BRACO	SEINFRA	1,00000000	38,1393	38,1393
11471	LÂMPADA INCANDESCENTE DE 25 ATÉ 100W	SEINFRA	1,00000000	2,8365	2,8365
TOTAL Material:					40,9758

Mão de Obra	FONTE	UNID	COEFICIENTE	PREÇO UNITÁRIO	TOTAL
10042	AJUDANTE DE ELETRICISTA	SEINFRA	0,80000000	16,7700	13,4160
12312	ELETRICISTA	SEINFRA	0,80000000	20,7700	16,6160
TOTAL Mão de Obra:					30,0320
VALOR:					71,01

33.1. C1620 - LETREIRO - LETRA EM CAIXA DE ZINCO, H= 20CM (UN)

Material	FONTE	UNID	COEFICIENTE	PREÇO UNITÁRIO	TOTAL
0108	AREIA GROSSA	SEINFRA	0,00400000	89,4896	0,2780
0301	BUCHA PLÁSTICA 8MM	SEINFRA	3,00000000	0,1860	0,5580
0539	CHAPA DE AÇO GALVANIZADA N 26, DESENV 0 50M	SEINFRA	0,75000000	19,6974	14,7731
0805	CIMENTO PORTLAND	SEINFRA	1,00000000	0,5208	0,5208
11100	ESMALTE SINTÉTICO	SEINFRA	0,08000000	23,2407	1,8593
11582	PARAFUSO N 12X25MM	SEINFRA	3,00000000	0,5766	1,7298
12293	ZARÇÃO	SEINFRA	0,07000000	20,9994	1,4700
TOTAL Material:					21,1690

Mão de Obra	FONTE	UNID	COEFICIENTE	PREÇO UNITÁRIO	TOTAL
10037	AJUDANTE	SEINFRA	1,10000000	16,7700	18,4470
12391	PEDREIRO	SEINFRA	0,80000000	20,7700	16,6160
11858	SERRALHEIRO	SEINFRA	1,10000000	20,7700	22,8470
12543	SERVEANTE	SEINFRA	0,20000000	15,5500	3,1100
TOTAL Mão de Obra:					61,0200
VALOR:					82,21

ABRAV - Construções Serviço:
Eventos e Locações EIRELI-EPP
CNPJ: 12.044.788/0001-17

Alexandre Brasil Vieira
CPF: 348.621.453-63
Administrador

ABRAV - Construções Serviço:
Eventos e Locações EIRELI-EPP

David de Sousa Fernandes
Engenheiro Civil
CPF: 12.405.811-0

ABRAV CONSTRUÇÕES SERVIÇOS EVENTOS E LOCAÇÕES EIRELI-EPP

Rua: Jaime Benevides, 355 - Centro - Mombuca - Ce - CEP: 63.610-000 CNPJ: 12.044.788/0001-17 Fone: (88) 3583-1077 / (88) 9 9648-7700

e-mail: abravservice@hotmail.com.br

2

CRONOGRAMA FÍSICO-FINANCEIRO						
OBRA:	REFORMA E AMPLIAÇÃO DA ESCOLA FRANCISCO ALCANTARA BARROS - CRATEUS - CE - ITEM 02	DATA:	15/08/2022	BDI:	21,85%	
DESCRIÇÃO:	REFORMA E AMPLIAÇÃO DA ESCOLA FRANCISCO ALCANTARA BARROS - CRATEUS - CE - ITEM 02	VERBA:	027.1 COM DESONERAÇÃO	HORA:	83,85%	REF:
LOCAL:	DISTRITO DE MONTE NEBO, ZONA RURAL, CRATEUS - CE	SEINFRA:	027.1 COM DESONERAÇÃO	MES:	47,76%	05/2021
CLIENTE:	PREFEITURA MUNICIPAL DE CRATEUS - CE	Composição:	PRÓPRIA		0,00%	0,00%

ITEM	DESCRIÇÃO	VALOR (R\$)	30 DIAS	60 DIAS	90 DIAS	120 DIAS	Total parcela
1	ÁREA GERAL ESCOLA	0,00	100,00%				100,00% 0,00
1	SERVIÇOS PRELIMINARES	8.580,26	100,00%				100,00% 8.580,26
2	ESQUADRIAS	7.593,73			50,00%	50,00%	100,00% 3.796,87 3.796,86 7.593,73
3	COBERTURA	34.177,99		50,00%	50,00%		100,00% 17.089,00 17.088,99 34.177,99
4	LOUÇAS E METAIS	4.965,24			50,00%	50,00%	100,00% 2.482,62 2.482,62 4.965,24
5	INSTALAÇÕES ELÉTRICAS	49.136,46	30,00%	30,00%	20,00%	20,00%	100,00% 14.740,94 14.740,94 9.827,29 9.827,29 49.136,46
6	INSTALAÇÕES DE GÁS E EMERGÊNCIA	2.517,03			30,00%	70,00%	100,00% 755,11 1.761,92 2.517,03
7	REVESTIMENTO	17.201,29		40,00%	40,00%	20,00%	100,00% 6.880,52 6.880,52 3.440,25 17.201,29
8	PISO	93.766,45		20,00%	50,00%	30,00%	100,00% 18.753,29 46.883,23 28.129,93 93.766,45
9	FORRO	2.412,12			50,00%	50,00%	100,00% 1.206,06 1.206,06 2.412,12
10	PINTURA	62.148,76			30,00%	70,00%	100,00% 18.644,63 43.504,13 62.148,76
11	LIMPEZA FINAL	1.848,44				100,00%	100,00% 1.848,44 1.848,44
12	CONSTRUÇÃO BANHEIROS	0,00	100,00%				100,00% 0,00
12	SERVIÇOS PRELIMINARES	3.829,87	100,00%				100,00% 3.829,87 3.829,87
13	MOVIMENTO DE TERRA	2.208,98	100,00%				100,00% 2.208,98 2.208,98
14	FUNDAÇÕES	10.568,43	100,00%				100,00% 10.568,43 10.568,43
15	SUPERESTRUTURA	14.556,67	50,00%	50,00%			100,00% 7.278,34 7.278,33 14.556,67
16	PAREDES E PAINÉIS	7.828,56		50,00%	50,00%		100,00% 3.914,28 3.914,28 7.828,56
17	COBERTURA	15.336,31		50,00%	50,00%		100,00% 7.668,16 7.668,15 15.336,31
18	REVESTIMENTO	18.322,02		40,00%	40,00%	20,00%	100,00% 7.328,81 7.328,81 3.664,40 18.322,02
19	PISOS	7.336,45		20,00%	50,00%	30,00%	100,00% 1.467,29 3.668,23 2.200,93 7.336,45
20	ESQUADRIAS	6.493,77			50,00%	50,00%	100,00% 3.246,89 3.246,88 6.493,77
21	INSTALAÇÕES HIDROSSANITÁRIAS	14.340,95		50,00%	50,00%		100,00% 7.170,48 7.170,47 14.340,95
22	LOUÇAS E METAIS	13.793,96			50,00%	50,00%	100,00% 6.896,98 6.896,98 13.793,96
23	PINTURA	4.933,85			30,00%	70,00%	100,00% 1.480,16 3.453,69 4.933,85
24	FACHADA	0,00	100,00%				100,00% 0,00
24	SERVIÇOS PRELIMINARES	775,17	100,00%				100,00% 775,17 775,17
25	MOVIMENTO DE TERRAS	1.796,29	100,00%				100,00% 1.796,29 1.796,29
26	FUNDAÇÕES	2.192,58	100,00%				100,00% 2.192,58 2.192,58
27	SUPERESTRUTURA	2.042,47	50,00%	50,00%			100,00%

A
2
N

			1.471,21	1.471,21		2.942,42
28	PAREDES E PAINÉIS	12.687,10		50,00%	50,00%	100,00%
				6.343,55	6.343,55	12.687,10
29	REVESTIMENTO	8.240,32		40,00%	40,00%	20,00%
				3.296,13	3.296,13	1.648,06
30	PISOS	5.668,61		20,00%	50,00%	30,00%
				1.133,72	2.834,31	1.700,58
31	ESQUADRIAS	3.288,60			50,00%	50,00%
					1.644,30	1.644,30
32	INSTALAÇÕES ELÉTRICAS	1.249,30		30,00%	30,00%	20,00%
				374,79	374,79	249,86
33	SERVIÇOS DIVERSOS	3.505,95				100,00%
						3.505,95
		446.243,93	53.816,86	104.910,50	163.307,44	124.209,13
			53.816,86	158.727,36	322.034,80	446.243,93



ABRAV - Construções Serviços
Eventos e Locações EIRELI-EPP
CNPJ: 12.044.788/0001-17

Alexandre Brasil Vieira
CPF: 348.621.453-63
Administrador

ABRAV - Construções Serviços
Eventos e Locações EIRELI-EPP

David de Sousa Fernandes
Engenheiro Civil
CREA-CF 40581-D



COMPOSIÇÃO DO BDI															
	OBRA:	REFORMA E AMPLIAÇÃO DA ESCOLA FRANCISCO ALCANTARA BARROS - CRATEUS - CE - ITEM 02	DATA : 15/08/2022 BDI : 21,85%												
	DESCRIÇÃO:	REFORMA E AMPLIAÇÃO DA ESCOLA FRANCISCO ALCANTARA BARROS - CRATEUS - CE - ITEM 02	<table border="1"> <tr> <th>FORTE</th> <th>VERSÃO</th> <th>HORA</th> <th>MED</th> </tr> <tr> <td>SEM-FRA</td> <td>027 - COM DESONERAÇÃO</td> <td>83,85%</td> <td>47,76%</td> </tr> <tr> <td>Composição</td> <td>PRÓPRIA</td> <td>0,00%</td> <td>0,00%</td> </tr> </table>	FORTE	VERSÃO	HORA	MED	SEM-FRA	027 - COM DESONERAÇÃO	83,85%	47,76%	Composição	PRÓPRIA	0,00%	0,00%
	FORTE	VERSÃO	HORA	MED											
	SEM-FRA	027 - COM DESONERAÇÃO	83,85%	47,76%											
Composição	PRÓPRIA	0,00%	0,00%												
LOCAL:	DISTRITO DE MONTE NEBO ZONA RURAL CRATEUS - CE														
CLIENTE:	PREFEITURA MUNICIPAL DE CRATEUS - CE														

COD	DESCRIÇÃO	%
Despesas Indiretas		
AC	Administração central	0,00
DF	Despesas financeiras	0,77
R	Riscos e Imprevistos	0,97
	TOTAL	1,74

Beneficio		
S + G	Garantia/seguros	0,80
L	Lucro	6,16
	TOTAL	6,96

Impostos		
	PIS	0,65
	COFINS	3,00
	ISS	2,50
	CPRB	4,50
	TOTAL	10,65

BDI = 21,85%

$$(1+AC+S+R+G)*(1+DF)*(1+L)/(1-I)-1$$

**ABRAV - Construções Serviços:
 Eventos e Locações EIRELI-EPP**
 CNPJ: 12.044.788/0001-17
Alexandre Brasil Vieira
 CPF: 348.621.453-63
 Administrador

**ABRAV - Construções Serviços
 Eventos e Locações EIRELI-EPP**
David de Sousa Fernandes
 Engenheiro Civil
 CREA-CE 30691-0

TABELA DE ENCARGOS SOCIAIS					
	OBRA:	REFORMA E AMPLIAÇÃO DA ESCOLA FRANCISCO ALCANTARA BARROS - CRATEUS - CE - ITEM 02	DATA : 15/08/2022	BDI : 21,85%	
	DESCRIÇÃO:	REFORMA E AMPLIAÇÃO DA ESCOLA FRANCISCO ALCANTARA BARROS - CRATEUS - CE - ITEM 02	PONTE	VERSÃO	
	LOCAL:	DISTRITO DE MONTE NEBO, ZONA RURAL, CRATEUS - CE	SEINFRA	027 1 COM DESONERAÇÃO	HORA
	CLIENTE:	PREFEITURA MUNICIPAL DE CRATEUS - CE	Composição	PRÓPRIA	MES
				REF.	
			83,85%	47,76%	05/2021
			0,00%	0,00%	

COD	DESCRIÇÃO	HORA %	MES %
A	GRUPO A		
A1	INSS	0,00	0,00
A2	SESI	1,50	1,50
A3	SENAI	1,00	1,00
A4	INCRA	0,20	0,20
A5	SEBRAE	0,60	0,60
A6	Salário Educação	2,50	2,50
A7	Seguro Contra Acidentes de Trabalho	3,00	3,00
A8	FGTS	8,00	8,00
A9	SECONCI	0,00	0,00
	TOTAL	16,80	16,80

B	GRUPO B		
B1	Repouso Semanal Remunerado	17,84	0,00
B2	Feriados	3,71	0,00
B3	Auxílio - Enfermidade	0,87	0,67
B4	13º Salário	10,80	8,33
B5	Licença Paternidade	0,07	0,06
B6	Faltas Justificadas	0,72	0,56
B7	Dias de Chuvas	1,55	0,00
B8	Auxílio Acidente de Trabalho	0,11	0,08
B9	Férias Gozadas	8,71	6,73
B10	Salário Maternidade	0,03	0,03
	TOTAL	44,41	16,46

C	GRUPO C		
C1	Aviso Prévio Indenizado	5,40	4,17
C2	Aviso Prévio Trabalhado	0,13	0,10
C3	Férias Indenizadas	4,85	3,75
C4	Depósito Rescisão Sem Justa Causa	3,90	3,01
C5	Indenização Adicional	0,45	0,35
	TOTAL	14,73	11,38

D	GRUPO D		
D1	Reincidência de Grupo A sobre Grupo B	7,46	2,77
D2	Reincidência de Grupo A sobre Aviso Prévio Trabalhado e Reincidência do FGTS sobre Aviso Prévio Indenizado	0,45	0,35
	TOTAL	7,91	3,12

Horista = 83,85%
Mensalista = 47,76%

A + B + C + D

ABRAV - Construções Serviços
Eventos e Locações EIRELI-EPP
CNPJ: 12.044.788/0001-17

Alexandra Brasil Meira
CPF: 348.621.463-63
Administrador

ABRAV - Construções Serviços
Eventos e Locações EIRELI-EPP

David de Sousa Fernandes
Engenheiro Civil
CPF: CE 10591-0

ABRAV CONSTRUÇÕES SERVIÇOS EVENTOS E LOCAÇÕES EIRELI-EPP

Rua: Jaime Benevides, 355-Centro-Mombaça-Ce-CEP: 63.610-000 CNPJ: 12.044.788/0001-17 Fone: (88) 3583-1077 / (88) 9 9648-7700

e-mail: abravservice@hotmail.com.br



ITEM 03

PLANILHA ORÇAMENTÁRIA						
	OBRA:	REFORMA E AMPLIAÇÃO DA ESCOLA UMBELINO ALVES DA SILVA - CRATEÚS - CE ITEM 03	DATA:	15/08/2021	BDI:	21,85%
	DESCRIÇÃO:	REFORMA E AMPLIAÇÃO DA ESCOLA UMBELINO ALVES DA SILVA - CRATEÚS - CE ITEM 03	FONTE:	SEINFRA 027.1 COMPOZIÇÃO 2021/01	MES:	47,76%
	LOCAL:	LOCALIDADE DE CURRAL DO MEIO, ZONA RURAL, CRATEÚS - CE	SINAPI:	2021/01	REF.:	05/2021
	CLIENTE:	PREFEITURA MUNICIPAL DE CRATEÚS - CE	Composição:			47,76%
						0,00%



ITEM	CÓDIGO	DESCRIÇÃO	FONTE	UND	QUANTIDADE	UNIDADE	PREÇO TOTAL R\$
REFORMA GERAL							
1	SERVIÇOS PRELIMINARES						28.224,82
1.1	C1937	PLACAS PADRÃO DE OBRA	SEINFRA	M2	6,00	174,29	1.045,74
1.2	C2210	RETIRADA DE PORTAS E JANELAS, INCLUSIVE BATENTES	SEINFRA	M2	47,61	17,18	817,94
1.3	C1066	DEMOLIÇÃO DE PISO CIMENTADO SOBRE LASTRO DE CONCRETO	SEINFRA	M2	318,76	27,93	8.902,97
1.4	C1064	DEMOLIÇÃO DE PISO CERÂMICO	SEINFRA	M2	253,85	15,04	3.968,30
1.5	C1074	DEMOLIÇÃO DE REVESTIMENTO C/CERÂMICAS	SEINFRA	M2	238,73	53,70	12.819,80
1.6	C1043	DEMOLIÇÃO DE ALVENARIA DE TIJOLOS S/ REAPROVEITAMENTO	SEINFRA	M3	10,40	64,43	670,07
2	PAREDES E PAINÉIS						7.041,73
2.1	C0089	ANEL DE IMPERMEABILIZAÇÃO C/ARMAÇÃO EM FERRO	SEINFRA	M3	0,90	820,50	738,45
2.2	C0073	ALVENARIA DE TIJOLO CERÂMICO FURADO (9x19x19)cm C/ARGAMASSA MISTA DE CAL HIDRATADA ESP =10cm (1:2:8)	SEINFRA	M2	84,48	71,04	6.001,48
2.3	C0052	ALVENARIA DE ELEMENTO VAZADO DE CONCRETO (50X50X6cm) C/ARG CIMENTO E AREIA TRAÇO 1:3 ANTI-CHUVA	SEINFRA	M2	4,50	67,07	301,82
3	COBERTURA						39.785,49
3.1	C1045	DEMOLIÇÃO DE COBERTURA C/TELHAS CERÂMICAS	SEINFRA	M2	77,90	12,89	1.004,13
3.2	C4460	MADEIRAMENTO P/ TELHA CERÂMICA - (RIPA, CABRO, LINHA)	SEINFRA	M2	149,73	103,26	15.461,12
3.3	C4462	TELHA CERÂMICA	SEINFRA	M2	71,83	75,23	5.403,77
3.4	C2200	RETELHAMENTO C/ TELHA CERÂMICA ATE 20% NOVA	SEINFRA	M2	155,81	53,50	8.335,84
3.5	C2460	TESOURA EM MASSARANDUBA C/ACESSÓRIOS	SEINFRA	M	25,35	138,41	3.508,69
3.6	C0388	BEIRAL DE MADEIRA DE (2 X 8)cm, INCLUSIVE PINTURA	SEINFRA	M	185,80	32,68	6.071,94
4	ESQUADRIAS						11.421,51
4.1	C1958	PORTA DE FERRO COMPACTA EM CHAPA, INCLUS. BATENTES E FERRAGENS	SEINFRA	M2	22,26	372,79	8.298,31
4.2	C4517	PORTA EM ALUMÍNIO ANODIZADO NATURAL/FOSCO, DE ABRIR, SEM BANDEIROLA E/OU PEITORIL, SEM VIDRO - FORNECIMENTO E MONTAGEM	SEINFRA	M2	8,62	362,32	3.123,20
5	INSTALAÇÕES ELÉTRICAS						84.997,15
5.1	C0540	CABO ISOLADO PVC 750V 2,5MM2	SEINFRA	M	914,62	7,30	6.675,73
5.2	C0534	CABO ISOLADO PVC 750V 4MM2	SEINFRA	M	160,64	8,82	1.416,84
5.3	C0524	CABO ISOLADO PVC 750V 10MM2	SEINFRA	M	287,91	12,98	3.737,07
5.4	C0527	CABO ISOLADO PVC 750V 16MM2	SEINFRA	M	539,06	17,62	9.498,24
5.5	C0530	CABO ISOLADO PVC 750V 25 MM2	SEINFRA	M	733,71	23,52	17.258,86
5.6	C1188	ELETRODUTO PVC ROSC. D= 40mm (1 1/4")	SEINFRA	M	104,69	21,97	2.300,04
5.7	C1187	ELETRODUTO PVC ROSC. D= 32mm (1")	SEINFRA	M	151,19	15,34	2.319,25
5.8	C1186	ELETRODUTO PVC ROSC. D= 25mm (3/4")	SEINFRA	M	145,53	11,75	1.709,98
5.9	C1092	DISJUNTOR MONOPOLAR EM QUADRO DE DISTRIBUIÇÃO 10A	SEINFRA	UN	2,00	24,49	48,98
5.10	C1093	DISJUNTOR MONOPOLAR EM QUADRO DE DISTRIBUIÇÃO 16A	SEINFRA	UN	5,00	24,49	122,45
5.11	C1098	DISJUNTOR MONOPOLAR EM QUADRO DE DISTRIBUIÇÃO 32A	SEINFRA	UN	4,00	31,78	127,12
5.12	C1099	DISJUNTOR MONOPOLAR EM QUADRO DE DISTRIBUIÇÃO 40A	SEINFRA	UN	2,00	31,78	63,56
5.13	C1090	DISJUNTOR BIPOLAR EM QUADRO DE DISTRIBUIÇÃO 50A	SEINFRA	UN	1,00	85,38	85,38
5.14	C1101	DISJUNTOR MONOPOLAR EM QUADRO DE DISTRIBUIÇÃO 50A	SEINFRA	UN	1,00	31,78	31,78
5.15	C1666	LUMINÁRIA FLUORESCENTE COMPLETA C/2 LÂMPADAS DE 40W	SEINFRA	UN	65,00	122,50	7.962,50
5.16	C2068	QUADRO DE DISTRIBUIÇÃO DE LUZ EMBUTIR ATÉ 24 DIVISÕES 332X332X95mm, C/BARRAMENTO	SEINFRA	UN	3,00	361,43	1.084,29
5.17	C2090	QUADRO P/ MEDIÇÃO EM POSTE DE CONCRETO	SEINFRA	UN	1,00	1.547,50	1.547,50
5.18	C0326	ATERRAMENTO COMPLETO C/ HASTE COPPERWELD 3/4"X 2.40M	SEINFRA	UN	2,00	306,53	613,06
5.19	C2484	TOMADA 2 POLOS MAIS TERRA 20A 250V	SEINFRA	UN	16,00	22,81	364,96
5.20	C4792	TOMADA DUPLA DE EMBUTIR 2P+T 10A-250V	SEINFRA	UN	107,00	27,90	2.985,30
5.21	C1479	INTERRUPTOR DUAS TECLAS SIMPLES 10A 250V	SEINFRA	UN	40,00	32,13	1.285,20

5.22	C1489	INTERRUPTOR TRES TECLAS SIMPLES 10A 250V	SEINFRA	UN	7,00	45,38	317,66	
5.23	C1483	INTERRUPTOR DUAS TECLAS SIMPLES E TOMADA 10A 250V	SEINFRA	UN	40,00	50,90	2 036,00	
5.24	C1496	INTERRUPTOR UMA TECLA SIMPLES E TOMADA UNID	SEINFRA	UN	18,00	35,60	640,80	
5.25	C2493	TOMADA UNIVERSAL 10A 250V	SEINFRA	UN	40,00	19,14	765,60	
6	INSTALAÇÕES HIDROSSANITÁRIAS							6.751,35
6.1	C1945	PONTO HIDRÁULICO, MATERIAL E EXECUÇÃO	SEINFRA	PT	11,00	255,63	2 811,93	
6.2	C1950	PONTO SANITÁRIO, MATERIAL E EXECUÇÃO	SEINFRA	PT	11,00	231,76	2 549,36	
6.3	C2169	REGISTRO DE GAVETA C/CANOPLA CROMADA D= 40mm	SEINFRA	UN	4,00	156,92	627,68	
6.4	C3442	CAIXA D'ÁGUA EM FIBERGLASS - CAP. 1000L	SEINFRA	UN	1,00	498,56	498,56	
6.5	C2172	REGISTRO DE PRESSÃO C/CANOPLA CROMADA D= 20mm (3/4")	SEINFRA	UN	3,00	87,94	263,82	
7	INSTALAÇÕES DE GÁS E EMERGÊNCIA							1.716,32
7.1	C4006	REDE DE GÁS P/ COZINHA (FORN /MONTAGEM)	SEINFRA	M	5,00	22,38	111,90	
7.2	C1359	EXTINTOR DE GÁS CARBÔNICO OU PÓ QUÍMICO DE 4 OU 6KG	SEINFRA	UN	2,00	746,84	1.493,68	
7.3	C4649	SINALIZAÇÃO PARA EXTINTOR	SEINFRA	UN	2,00	54,87	109,74	
8	LOUÇAS E METAIS							18.005,78
8.1	C0348	BACIA DE LOUÇA BRANCA C/CAIXA ACOPLADA	SEINFRA	UN	5,00	846,52	4 232,60	
8.2	C1618	LAVATÓRIO DE LOUÇA BRANCA C/COLUNA, C/ TORNEIRA E ACESSÓRIOS	SEINFRA	UN	5,00	689,48	3 447,40	
8.3	C1619	LAVATÓRIO DE LOUÇA BRANCA S/COLUNA C/TORNEIRA E ACESSÓRIOS	SEINFRA	UN	2,00	522,24	1 044,48	
8.4	C4635	BACIA SANITÁRIA PARA CADEIRANTES C/ ASSENTO (ABERTURA FRONTAL)	SEINFRA	UN	2,00	1 171,45	2 342,90	
8.5	C2684	VÁLVULA DE DESCARGA CROMADA C/CANOPLA LISA DE 32 OU 40mm	SEINFRA	UN	2,00	256,32	512,64	
8.6	C0355	BANCADA DE GRANITO C/ 2 CUBAS LOUÇAS, S/ACESSÓRIOS (1 60x60)cm	SEINFRA	UN	2,00	539,39	1 078,78	
8.7	C1902	PIA DE AÇO INOX (2 00X0,58)cm C/ 2 CUBAS E ACESSÓRIOS	SEINFRA	UN	1,00	1 476,87	1 476,87	
8.8	C3059	TANQUE DE LAVAR DE CIMENTO (1.00x0.50)m COMPLETA C/ TORNEIRA DE METAL - PADRÃO POPULAR	SEINFRA	UN	1,00	207,41	207,41	
8.9	C4069	BANCADA DE GRANITO (OUTRAS CORES) ESP. = 2cm (COLOCADO)	SEINFRA	M2	2,10	452,65	950,57	
8.10	C1242	ENGATE PLÁSTICO (INSTALADO)	SEINFRA	UN	4,00	10,21	40,84	
8.11	12270	VÁLVULA DE METAL 1 1/2"	SEINFRA	UN	4,00	43,23	172,92	
8.12	12420	SIFÃO PVC 1 1/2" PARA LAVATORIO	SEINFRA	UN	4,00	15,74	62,96	
8.13	C0797	CHUVEIRO PLÁSTICO (INSTALADO)	SEINFRA	UN	3,00	12,14	36,42	
8.14	C4835	ESPELHO CRISTAL, ESPESSURA 4MM, COM PARAFUSOS DE FIXAÇÃO, SEM MOLDBURA	SEINFRA	M2	2,48	514,57	1 276,13	
8.15	C4671	SABONETEIRA METÁLICA	SEINFRA	UN	3,00	41,77	125,31	
8.16	C4670	PORTA PAPEL METÁLICO	SEINFRA	UN	7,00	35,90	251,30	
8.17	C1990	PORTA SABÃO LÍQUIDO DE VIDRO (INSTALADO)	SEINFRA	UN	3,00	48,75	146,25	
9	REVESTIMENTO							49.474,75
9.1	C0776	CHAPISCO C/ ARGAMASSA DE CIMENTO E AREIA S/PENEIRAR TRAÇO 1 3 ESP = 5mm P/ PAREDE	SEINFRA	M2	168,96	7,38	1 246,92	
9.2	C3029	EMBOÇO C/ ARGAMASSA DE CIMENTO E AREIA PENEIRADA, TRAÇO 1:4	SEINFRA	M2	266,19	45,34	12 069,05	
9.3	C3037	REBOCO C/ ARGAMASSA DE CIMENTO E AREIA PENEIRADA, TRAÇO 1:4	SEINFRA	M2	96,00	50,04	4 803,84	
9.4	C4445	CERÂMICA ESMALTADA RETIFICADA C/ ARG PRÉ-FABRICADA ACIMA DE 30x30cm (900cm²) - PEI-5/PEI-4 - P/ PAREDE	SEINFRA	M2	266,19	104,41	27 792,90	
9.5	C1123	REJUNTAMENTO C/ ARG PRÉ-FABRICADA, JUNTA ATÉ 2mm EM CERÂMICA, ACIMA DE 30x30 cm (900 cm²) E PORCELANATOS (PAREDE/PISO)	SEINFRA	M2	266,19	9,54	2 539,45	
9.6	C4442	CERÂMICA ESMALTADA C/ ARG PRÉ-FABRICADA ATÉ 10x10cm (100cm²) - DECORATIVA - P/ PAREDE	SEINFRA	M2	10,71	82,61	884,75	
9.7	C1102	REJUNTAMENTO C/ ARG. PRÉ-FABRICADA, JUNTA ATÉ 2mm EM CERÂMICA, ATÉ 10x10 cm. (100 cm²) - DECORATIVA (PAREDE/PISO)	SEINFRA	M2	10,71	12,87	137,84	
10	PISO							102.091,94
10.1	C3025	PISO MORTO CONCRETO FCK=13,5MPa C/PREPARO E LANÇAMENTO	SEINFRA	M3	47,76	614,77	29 361,42	
10.2	C1919	PISO INDUSTRIAL NATURAL ESP = 12mm, INCLUS. POLIMENTO (EXTERNO)	SEINFRA	M2	596,99	109,28	65 239,07	
10.3	C2179	REGULARIZAÇÃO DE BASE C/ ARGAMASSA CIMENTO E AREIA S/ PENEIRAR, TRAÇO 1:4 - ESP= 3cm	SEINFRA	M2	59,65	26,49	1 580,13	
10.4	C3001	CERÂMICA ESMALTADA RETIFICADA C/ ARG PRÉ-FABRICADA ACIMA DE 30x30 cm (900 cm²) - PEI-5/PEI-4 - P/ PISO	SEINFRA	M2	59,65	99,10	5 911,32	
11	FORRO							575,69
11.1	96120	ACABAMENTOS PARA FORRO (MOLDBURA DE GESSO) AF_05/2017	SINAPI	M	221,42	2,60	575,69	
12	PINTURA							81.549,49
12.1	C1208	EMASSAMENTO DE PAREDES INTERNAS 2 DEMÃOS C/MASSA DE PVA	SEINFRA	M2	1 248,10	14,24	17 772,94	
12.2	C1615	LATEX DUAS DEMÃOS EM PAREDES INTERNAS S/MASSA	SEINFRA	M2	1 248,10	23,16	28 906,00	

12.3	C1207	EMASSAMENTO DE PAREDES EXTERNAS 2 DEMÃOS C/MASSA ACRÍLICA	SEINFRA	M2	551,29	18,07	9.861,81	
12.4	C1614	LATEX DUAS DEMÃOS EM PAREDES EXTERNAS S/MASSA	SEINFRA	M2	551,29	24,76	13.649,94	
12.5	C1279	ESMALTE DUAS DEMÃOS EM ESQUADRIAS DE FERRO	SEINFRA	M2	66,48	45,35	3.014,87	
12.6	C0589	CAIAÇÃO EM TRES DEMÃOS EM PAREDES	SEINFRA	M2	804,60	8,18	6.581,63	
12.7	C2897	PINTURA COM SELADOR EM MADEIRA	SEINFRA	M2	202,72	8,20	1.662,30	
13	LIMPEZA FINAL							2.310,82
13.1	C1628	LIMPEZA GERAL	SEINFRA	M2	174,27	13,26	2.310,82	
14	SERVIÇOS PRELIMINARES							757,05
14.1	C1043	DEMOLIÇÃO DE ALVENARIA DE TJOLOS S/ REAPROVEITAMENTO	SEINFRA	M3	11,75	64,43	757,05	
15	MOVIMENTO DE TERRAS							1.902,85
15.1	C0702	CARGA MANUAL DE ENTULHO EM CAMINHÃO BASCULANTE	SEINFRA	M3	29,36	26,19	768,94	
15.2	C2530	TRANSPORTE DE MATERIAL, EXCETO ROCHA EM CAMINHÃO ATÉ 10KM	SEINFRA	M3	29,36	33,08	971,23	
15.3	C2784	ESCAVAÇÃO MANUAL SOLO DE 1A CAT. PROF. ATÉ 1,50m	SEINFRA	M3	3,24	50,21	162,66	
16	FUNDAÇÕES							2.445,92
16.1	C4592	ALVENARIA DE EMBASAMENTO EM TJOLO CERÂMICO FURADO C/ ARGAMASSA CIMENTO E AREIA 1:4	SEINFRA	M3	0,60	724,76	434,86	
16.2	C0216	ARMADURA CA-50A MÉDIA D= 6,3 A 10,0mm	SEINFRA	KG	64,09	16,27	1.042,74	
16.3	C0217	ARMADURA CA-60 FINA D=3,40 A 6,40mm	SEINFRA	KG	10,09	14,22	143,48	
16.4	C1399	FORMA PLANA CHAPA COMPENSADA PLASTIFICADA, ESP = 12mm UTIL. 5X	SEINFRA	M2	1,20	113,02	135,62	
16.5	C0843	CONCRETO P/MBR., FCK 25 MPa COM AGREGADO ADQUIRIDO	SEINFRA	M3	1,40	492,30	689,22	
17	SUPERESTRUTURA							2.395,84
17.1	C0216	ARMADURA CA-50A MÉDIA D= 6,3 A 10,0mm	SEINFRA	KG	39,49	16,27	642,50	
17.2	C0217	ARMADURA CA-60 FINA D=3,40 A 6,40mm	SEINFRA	KG	14,48	14,22	205,91	
17.3	C1399	FORMA PLANA CHAPA COMPENSADA PLASTIFICADA, ESP = 12mm UTIL. 5X	SEINFRA	M2	2,91	113,02	328,89	
17.4	C0843	CONCRETO P/MBR., FCK 25 MPa COM AGREGADO ADQUIRIDO	SEINFRA	M3	0,66	492,30	324,92	
17.5	C4457	LAJE PRÉ-FABRICADA TRELIÇADA P/ FÓRRO - VÃO DE 3,81 A 4,80 m	SEINFRA	M2	6,14	145,54	893,62	
18	PAREDES E PAINÉIS							13.724,01
18.1	C0074	ALVENARIA DE TJOLO CERÂMICO FURADO (9x19x19)cm C/ARGAMASSA MISTA DE CAL HIDRATADA ESP=20 cm	SEINFRA	M2	33,72	123,85	4.176,22	
18.2	C0073	ALVENARIA DE TJOLO CERÂMICO FURADO (9x19x19)cm C/ARGAMASSA MISTA DE CAL HIDRATADA ESP =10cm (1:2:8)	SEINFRA	M2	7,58	71,04	538,48	
18.3	C0773	CHAPIM PRÉ-MOLDADO DE CONCRETO	SEINFRA	M2	14,22	130,96	1.862,25	
18.4	C4728	CERCA/GRADIL NYLOFOR H=2,43M, MALHA 5 X 20CM - FIO 4,30MM, COM FIXADORES DE POLIAMIDA EM POSTE 40 x 60 MM CHUMBADOS EM BASE DE CONCRETO (EXCLUSIVE ESTA), REVESTIDOS EM POLIESTER POR PROCESSO DE PINTURA ELETROSTÁTICA (GRADIL E POSTE), NAS CORES VERDE OU BRANCA - FORNECIMENTO E INSTALAÇÃO	SEINFRA	M	19,97	357,89	7.147,06	
19	REVESTIMENTO							8.233,83
19.1	C0776	CHAPISCO C/ ARGAMASSA DE CIMENTO E AREIA S/PENEIRAR TRAÇO 1:3 ESP = 5mm P/ PAREDE	SEINFRA	M2	64,12	7,38	473,21	
19.2	C1221	EMBOÇO C/ ARGAMASSA DE CIMENTO E AREIA S/ PENEIRAR, TRAÇO 1:4	SEINFRA	M2	64,12	36,84	2.362,18	
19.3	C4442	CERÂMICA ESMALTADA C/ ARG. PRÉ-FABRICADA ATÉ 10x10cm (100cm²) - DECORATIVA - P/ PAREDE	SEINFRA	M2	56,54	82,61	4.670,77	
19.4	C1102	REJUNTAMENTO C/ ARG. PRÉ-FABRICADA, JUNTA ATÉ 2mm EM CERÂMICA, ATÉ 10x10 cm (100 cm²) - DECORATIVA (PAREDE/PISO)	SEINFRA	M2	56,54	12,87	727,67	
20	PISO							4.045,00
20.1	C1066	DEMOLIÇÃO DE PISO CIMENTADO SOBRE LASTRO DE CONCRETO	SEINFRA	M2	39,15	27,93	1.093,46	
20.2	C4819	PISO INTERTRAVADO TIPO TJOLINHO (20X10X8)CM 35MPa, COR CINZA - COMPACTAÇÃO MECANIZADA	SEINFRA	M2	38,85	54,86	2.131,31	
20.3	C0355	BANQUETA/ MEIO FIO DE CONCRETO MOLDADO NO LOCAL	SEINFRA	M	29,20	28,09	820,23	
21	ESQUADRIAS							3.288,60
21.1	C3659	PORTÃO DE METALON E BARRA CHATA DE FERRO C/FECHADURA E DOBRADIÇA, INCLUS. PINTURA ESMALTE SINTÉTICO	SEINFRA	M2	7,50	438,48	3.288,60	
22	INSTALAÇÕES ELÉTRICAS							1.249,30
22.1	C5175	CAIXA DE PISO 4"X2", EM ALUMÍNIO	SEINFRA	UN	2,00	37,46	74,92	
22.2	C4762	CAIXA DE LIGAÇÃO PVC 4" X 2"	SEINFRA	UN	2,00	8,85	17,70	
22.3	C1196	ELETRODUTO PVC ROSC INCL CONEXÕES D= 25mm (3/4")	SEINFRA	M	15,00	18,08	271,20	
22.4	C0540	CABO ISOLADO PVC 750V 2,5MM2	SEINFRA	M	20,00	7,30	146,00	
22.5	C1479	INTERRUPTOR DUAS TECLAS SIMPLES 10A 250V	SEINFRA	UN	1,00	32,13	32,13	

22.6	C1665	LUMINÁRIA FLUORESCENTE COMPLETA C/2 LÂMPADAS DE 20W	SEINFRA	UN	1,00	107,79	107,79
22.7	C4412	LUMINÁRIA DE PISO MÓVEL, CORPO EM ALUMÍNIO, REFLETOR EM ALUMÍNIO ANODIZADO COM PROTETOR DE VIDRO EM GRADE DE ALUMÍNIO	SEINFRA	UN	2,00	213,25	426,50
22.8	C1677	LUMINÁRIA TIPO SPOT DIRECIONAL C/ BRAÇO E C/ LÂMPADA INCANDESCENTE	SEINFRA	UN	2,00	86,53	173,06
23	SERVIÇOS DIVERSOS						3.506,95
23.1	C1820	LETREIRO - LETRA EM CAIXA DE ZINCO, H= 20CM	SEINFRA	UN	35,00	100,17	3.506,95
CONSTRUÇÃO DOS BANHEIROS E AMPLIAÇÃO DA COZINHA							
24	MOVIMENTO DE TERRAS						289,21
24.1	C2784	ESCAVAÇÃO MANUAL SOLO DE 1A CAT. PROF. ATÉ 1,50m	SEINFRA	M3	5,76	50,21	289,21
25	FUNDAÇÕES						9.592,18
25.1	C0054	ALVENARIA DE EMBASAMENTO DE PEDRA ARGAMASSADA	SEINFRA	M3	2,66	502,12	1.335,64
25.2	C0216	ARMADURA CA-50A MÉDIA D= 6,3 A 10,0mm	SEINFRA	KG	114,14	16,27	1.857,06
25.3	C0217	ARMADURA CA-60 FINA D=3,40 A 6,40mm	SEINFRA	KG	51,12	14,22	726,93
25.4	C1405	FORMA PLANA CHAPA COMPENSADA RESINADA, ESP = 12mm UTIL. 3 X	SEINFRA	M2	31,00	136,22	4.222,62
25.5	C3273	CONCRETO P/VIBR., FCK=25MPa COM AGREGADO PRODUZIDO (S/TRANSP.)	SEINFRA	M3	3,20	453,04	1.449,73
26	SUPERESTRUTURAS						12.744,85
26.1	C0216	ARMADURA CA-50A MÉDIA D= 6,3 A 10,0mm	SEINFRA	KG	134,22	16,27	2.183,76
26.2	C0217	ARMADURA CA-60 FINA D=3,40 A 6,40mm	SEINFRA	KG	61,43	14,22	873,53
26.3	C1405	FORMA PLANA CHAPA COMPENSADA RESINADA, ESP = 12mm UTIL. 3 X	SEINFRA	M2	17,82	136,22	2.400,20
26.4	C3273	CONCRETO P/VIBR., FCK=25MPa COM AGREGADO PRODUZIDO (S/TRANSP.)	SEINFRA	M3	3,91	453,04	1.771,39
26.5	C4457	LAJE PRÉ-FABRICADA TRELIÇADA P/ FÔRRO - VÃO DE 3,81 A 4,80 m	SEINFRA	M2	37,90	145,54	5.515,97
CONSTRUÇÃO DO PÁTIO							
27	MOVIMENTO DE TERRAS						207,37
27.1	C2784	ESCAVAÇÃO MANUAL SOLO DE 1A CAT. PROF. ATÉ 1,50m	SEINFRA	M3	4,13	50,21	207,37
28	FUNDAÇÕES						5.202,13
28.1	C0054	ALVENARIA DE EMBASAMENTO DE PEDRA ARGAMASSADA	SEINFRA	M3	2,23	502,12	1.119,73
28.2	C0216	ARMADURA CA-50A MÉDIA D= 6,3 A 10,0mm	SEINFRA	KG	77,42	16,27	1.259,62
28.3	C0217	ARMADURA CA-60 FINA D=3,40 A 6,40mm	SEINFRA	KG	36,71	14,22	522,02
28.4	C1405	FORMA PLANA CHAPA COMPENSADA RESINADA, ESP = 12mm UTIL. 3 X	SEINFRA	M2	9,54	136,22	1.299,54
28.5	C3273	CONCRETO P/VIBR., FCK=25MPa COM AGREGADO PRODUZIDO (S/TRANSP.)	SEINFRA	M3	2,21	453,04	1.001,22
29	SUPERESTRUTURA						14.394,35
29.1	C0216	ARMADURA CA-50A MÉDIA D= 6,3 A 10,0mm	SEINFRA	KG	87,78	16,27	1.428,18
29.2	C0217	ARMADURA CA-60 FINA D=3,40 A 6,40mm	SEINFRA	KG	41,52	14,22	590,41
29.3	C1405	FORMA PLANA CHAPA COMPENSADA RESINADA, ESP = 12mm UTIL. 3 X	SEINFRA	M2	14,63	136,22	1.992,90
29.4	C3273	CONCRETO P/VIBR., FCK=25MPa COM AGREGADO PRODUZIDO (S/TRANSP.)	SEINFRA	M3	2,75	453,04	1.245,86
29.5	C4457	LAJE PRÉ-FABRICADA TRELIÇADA P/ FÔRRO - VÃO DE 3,81 A 4,80 m	SEINFRA	M2	62,78	145,54	9.137,00
						VALOR BDI TOTAL:	89.289,86
						VALOR ORÇAMENTO:	408.634,42
						VALOR TOTAL:	497.924,28

Quatrocentos e Noventa e Sete Mil Novecentos e Vinte e Quatro reais e Vinte e Oito centavos



ABRAV - Construções Serviços
Eventos e Locações EIRELI-EPP
CNPJ: 12.044.788/0001-17

Alexandre Brash Vieira
CPF: 348.621.453-63
Administrador

ABRAV - Construções Serviços
Eventos e Locações EIRELI-EPP

David de Sousa Fernandes
Engenheiro Civil
CRFA-DF 200872-0

RESUMO DO ORÇAMENTO						
	OBRA:	REFORMA E AMPLIAÇÃO DA ESCOLA UMBELINO ALVES DA SILVA - CRATEÚS - CE ITEM 03	DATA : 15/08/2022	BDI : 21,85%		
	DESCRIÇÃO:	REFORMA E AMPLIAÇÃO DA ESCOLA UMBELINO ALVES DA SILVA - CRATEÚS - CE ITEM 03	FONTE	VERSÃO	REF.	
	LOCAL:	LOCALIDADE DE CURRAL DO MEIO, ZONA RURAL, CRATEÚS - CE	SEINFRA	027 1 COM DESONERAÇÃO	HORA	MEB
	CLIENTE:	PREFEITURA MUNICIPAL DE CRATEÚS - CE	SINAPI	2021/01 COM DESONERAÇÃO	83,85%	47,76%
			Composição	PROPRIA	0,00%	0,00%

1	REFORMA GERAL			0,00	0,00	
1	SERVIÇOS PRELIMINARES			28.224,82	6,87	
2	PAREDES E PAINÉIS			7.041,73	1,41	
3	COBERTURA			39.785,49	7,99	
4	ESQUADRIAS			11.421,51	2,29	
5	INSTALAÇÕES ELÉTRICAS			64.987,16	13,05	
6	INSTALAÇÕES HIDROSSANITÁRIAS			8.751,35	1,38	
7	INSTALAÇÕES DE GÁS E EMERGÊNCIA			1.715,32	0,34	
8	LOUÇAS E METAIS			18.005,78	3,62	
9	REVESTIMENTO			49.474,76	9,94	
10	PISO			102.091,94	20,50	
11	FORRO			575,69	0,12	
12	PINTURA			81.549,49	16,38	
13	LIMPEZA FINAL			2.310,82	0,46	
14	FACHADA			0,00	0,00	
14	SERVIÇOS PRELIMINARES			757,05	0,15	
15	MOVIMENTO DE TERRAS			1.902,86	0,38	
16	FUNDAÇÕES			2.445,92	0,49	
17	SUPERESTRUTURA			2.395,84	0,48	
18	PAREDES E PAINÉIS			13.724,01	2,76	
19	REVESTIMENTO			8.233,83	1,66	
20	PISO			4.045,00	0,81	
21	ESQUADRIAS			3.288,60	0,66	
22	INSTALAÇÕES ELÉTRICAS			1.249,30	0,25	
23	SERVIÇOS DIVERSOS			3.505,95	0,70	
24	CONSTRUÇÃO DOS BANHEIROS E AMPLIAÇÃO DA COZINHA			0,00	0,00	
24	MOVIMENTO DE TERRAS			289,21	0,06	
25	FUNDAÇÕES			9.592,18	1,93	
26	SUPERESTRUTURAS			12.744,85	2,56	
27	CONSTRUÇÃO DO PÁTIO			0,00	0,00	
27	MOVIMENTO DE TERRAS			207,37	0,04	
28	FUNDAÇÕES			5.202,13	1,04	
28	SUPERESTRUTURA			14.394,35	2,89	
				VALOR BDI TOTAL:	89.289,86	100,00
				VALOR ORÇAMENTO:	408.634,42	
				VALOR TOTAL:	497.924,28	



Quatrocentos e Noventa e Sete Mil Novecentos e Vinte e Quatro reais e Vinte e Oito centavos

ABRAV - Construções e serviços
Eventos e Locações EIRELI-EPP
CNPJ: 12.044.788/0001-17

Alexandre Brasil Vieira
CPF: 348.621.453-63
Administrador

ABRAV CONSTRUÇÕES SERVIÇOS EVENTOS E LOCAÇÕES EIRELI-EPP

ABRAV - Construções e serviços
Eventos e Locações EIRELI-EPP

David de Sousa Fernandes
Engenheiro Civil
CRFA/CE 40811-0

Rua: Jaime Benevides, 355-Centro-Mombaça-Ce-CEP: 63.610-000 CNPJ: 12.044.788/0001-17 Fone: (88) 3583-1077 / (88) 9 9648-7700

e-mail: abravservice@hotmail.com.br

RELATÓRIO ANALÍTICO - COMPOSIÇÕES DE CUSTOS

	OBRA:	REFORMA E AMPLIAÇÃO DA ESCOLA UMBELINO ALVES DA SILVA - CRATEÚS - CE ITEM 03	DATA:	15/08/2022	BDI: 21,85%	
	DESCRIÇÃO:	REFORMA E AMPLIAÇÃO DA ESCOLA UMBELINO ALVES DA SILVA - CRATEÚS - CE ITEM 03	FONTE:	SEINFRA	VERSÃO:	027.1 COM DESONERAÇÃO
	LOCAL:	LOCALIDADE DE CURRAL DO MEIO, ZONA RURAL, CRATEÚS - CE	SINAPI:	2021/01 COM DESONERAÇÃO	HORA:	83,85%
	CLIENTE:	PREFEITURA MUNICIPAL DE CRATEÚS	Composição:	PRÓPRIA	MES:	47,76%
					REF.:	05/2021
						02/2021



1.1. C1937 - PLACAS PADRÃO DE OBRA (M2)

Material	UNID	COEFICIENTE	PREÇO UNITÁRIO	TOTAL
10537 CHAPA DE AÇO GALVANIZADA ESP. 0,3MM	M2	1,02000000	33,0967	33,7607
11100 ESMALTE SINTÉTICO	L	1,00000000	23,2407	23,2407
11691 PONTALETE / BARROTE DE 3"x3"	M	4,50000000	11,7273	52,7729
11725 PREGO 15X15 (1,14" x 13) (APROXIMADAMENTE 672UN/KG)	KG	0,15000000	14,4522	2,1678
TOTAL Material:				111,9421

Mão de Obra	UNID	COEFICIENTE	PREÇO UNITÁRIO	TOTAL
12543 SERVENTE	H	2,00000000	15,5500	31,1000
TOTAL Mão de Obra:				31,1000
VALOR:				143,04

1.2. C2210 - RETIRADA DE PORTAS E JANELAS, INCLUSIVE BATENTES (M2)

Mão de Obra	UNID	COEFICIENTE	PREÇO UNITÁRIO	TOTAL
12391 PEDREIRO	H	0,08000000	20,7700	1,6616
12543 SERVENTE	H	0,80000000	15,5500	12,4400
TOTAL Mão de Obra:				14,1016
VALOR:				14,10

1.3. C1066 - DEMOLIÇÃO DE PISO CIMENTADO SOBRE LASTRO DE CONCRETO (M2)

Mão de Obra	UNID	COEFICIENTE	PREÇO UNITÁRIO	TOTAL
12391 PEDREIRO	H	0,13000000	20,7700	2,7001
12543 SERVENTE	H	1,30000000	15,5500	20,2150
TOTAL Mão de Obra:				22,9151
VALOR:				22,92

1.4. C1064 - DEMOLIÇÃO DE PISO CERÂMICO (M2)

Mão de Obra	UNID	COEFICIENTE	PREÇO UNITÁRIO	TOTAL
12391 PEDREIRO	H	0,07000000	20,7700	1,4539
12543 SERVENTE	H	0,70000000	15,5500	10,8850
TOTAL Mão de Obra:				12,3389
VALOR:				12,34

1074 - DEMOLIÇÃO DE REVESTIMENTO C/CERÂMICAS (M2)

Mão de Obra	UNID	COEFICIENTE	PREÇO UNITÁRIO	TOTAL
12391 PEDREIRO	H	0,25000000	20,7700	5,1925
12543 SERVENTE	H	2,50000000	15,5500	38,8750
TOTAL Mão de Obra:				44,0675
VALOR:				44,07

1.6. C1043 - DEMOLIÇÃO DE ALVENARIA DE TJOLOS S/ REAPROVEITAMENTO (M3)

Mão de Obra	UNID	COEFICIENTE	PREÇO UNITÁRIO	TOTAL
12391 PEDREIRO	H	0,30000000	20,7700	6,2310
12543 SERVENTE	H	3,00000000	15,5500	46,6500
TOTAL Mão de Obra:				52,8810
VALOR:				52,88

2.1. C0089 - ANEL DE IMPERMEABILIZAÇÃO C/ARMAÇÃO EM FERRO (M3)

Material	UNID	COEFICIENTE	PREÇO UNITÁRIO	TOTAL
10108 AREIA GROSSA	M3	0,61830000	69,4896	42,9654
10163 AÇO CA-50	KG	18,00000000	8,8350	159,0300
10280 BRITA	M3	0,61500000	70,8567	43,5769



0805	CIMENTO PORTLAND	SEINFRA	KG	368,50000000	0,5208	191,9148
1605	PEDRISCO	SEINFRA	M3	0,26300000	68,7270	18,0752
TOTAL Material:						455,5623
Mão de Obra		FORTE	UNID	COEFICIENTE	PREÇO UNITÁRIO	TOTAL
12391	PEDREIRO	SEINFRA	H	3,00000000	20,7700	62,3100
12543	SERVENTE	SEINFRA	H	10,00000000	15,5500	155,5000
TOTAL Mão de Obra:						217,8100
VALOR:						673,37

2.2. C0073 - ALVENARIA DE TIJOLO CERÂMICO FURADO (9x19x19)cm C/ARGAMASSA MISTA DE CAL HIDRATADA ESP.=10cm (1:2:8) (M2)

Material		FORTE	UNID	COEFICIENTE	PREÇO UNITÁRIO	TOTAL
10109	AREIA MEDIA	SEINFRA	M3	0,01500000	62,7750	0,9416
0441	CAL HIDRATADA	SEINFRA	KG	2,18000000	1,0230	2,2301
10805	CIMENTO PORTLAND	SEINFRA	KG	2,18000000	0,5208	1,1353
12081	TIJOLO CERÂMICO FURADO 9X19X19CM	SEINFRA	UN	25,00000000	0,6324	15,8100
TOTAL Material:						20,1170
Mão de Obra		FORTE	UNID	COEFICIENTE	PREÇO UNITÁRIO	TOTAL
12391	PEDREIRO	SEINFRA	H	1,00000000	20,7700	20,7700
12543	SERVENTE	SEINFRA	H	1,12000000	15,5500	17,4160
TOTAL Mão de Obra:						38,1860
VALOR:						58,30

2.3. C0052 - ALVENARIA DE ELEMENTO VAZADO DE CONCRETO (50X50X6cm) C/ARG. CIMENTO E AREIA TRAÇO 1:3 ANTI-CHUVA (M2)

Material		FORTE	UNID	COEFICIENTE	PREÇO UNITÁRIO	TOTAL
10823	COBOGO DE CONCRETO TIPO VENEZIANO (50X50X6)CM	SEINFRA	UN	4,00000000	4,1757	16,7028
TOTAL Material:						16,7028
Mão de Obra		FORTE	UNID	COEFICIENTE	PREÇO UNITÁRIO	TOTAL
12391	PEDREIRO	SEINFRA	H	1,20000000	20,7700	24,9240
12543	SERVENTE	SEINFRA	H	0,75000000	15,5500	11,6625
TOTAL Mão de Obra:						36,5865
Serviço		FORTE	UNID	COEFICIENTE	PREÇO UNITÁRIO	TOTAL
C0170	ARGAMASSA DE CIMENTO E AREIA SPEN TRAÇO 1:3	SEINFRA	M3	0,00360000	484,9400	1,7458
TOTAL Serviço:						1,7458
VALOR:						55,04

3.1. C1045 - DEMOLIÇÃO DE COBERTURA C/TELHAS CERÂMICAS (M2)

Mão de Obra		FORTE	UNID	COEFICIENTE	PREÇO UNITÁRIO	TOTAL
12391	PEDREIRO	SEINFRA	H	0,06000000	20,7700	1,2462
12543	SERVENTE	SEINFRA	H	0,60000000	15,5500	9,3300
TOTAL Mão de Obra:						10,5762
VALOR:						10,58

3.2. C4460 - MADEIRAMENTO P/ TELHA CERÂMICA - (RIPA, CAIBRO, LINHA) (M2)

Material		FORTE	UNID	COEFICIENTE	PREÇO UNITÁRIO	TOTAL
10405	CAIBRO DE 2"x1"	SEINFRA	M	3,50000000	5,3289	18,6512
16519	LINHA DE MASSARANDUBA 12 x 6 CM (5" x 2 1/2")	SEINFRA	M	1,33000000	16,8609	22,4250
11724	PREGO	SEINFRA	KG	0,12000000	14,4522	1,7343
11824	RIPA DE PEROBA (MADEIRA DE 1A QUALIDADE) DE 1X5CM	SEINFRA	M	3,50000000	1,2555	4,3943
TOTAL Material:						47,2048
Mão de Obra		FORTE	UNID	COEFICIENTE	PREÇO UNITÁRIO	TOTAL
10641	AJUDANTE DE CARPINTEIRO	SEINFRA	H	1,00000000	16,7700	16,7700
10498	CARPINTEIRO	SEINFRA	H	1,00000000	20,7700	20,7700
TOTAL Mão de Obra:						37,5400
VALOR:						84,74

3.3. C4462 - TELHA CERÂMICA (M2)

Material		FORTE	UNID	COEFICIENTE	PREÇO UNITÁRIO	TOTAL
12045	TELHA CERÂMICA COLONIAL	SEINFRA	UN	33,00000000	0,6603	21,7899
TOTAL Material:						21,7899



Mão de Obra	FONTE	UNID	COEFICIENTE	PREÇO UNITÁRIO	TOTAL
12391 PEDREIRO	SEINFRA	H	1,10000000	20,7700	22,8470
12543 SERVENTE	SEINFRA	H	1,10000000	15,5500	17,1050
TOTAL Mão de Obra:					39,9520
VALOR:					61,74

3.4. C2200 - RETELHAMENTO C/ TELHA CERÂMICA ATÉ 20% NOVA (M2)

Material	FONTE	UNID	COEFICIENTE	PREÇO UNITÁRIO	TOTAL
2045 TELHA CERÂMICA COLONIAL	SEINFRA	UN	6,00000000	0,6603	3,9618
TOTAL Material:					3,9618

Mão de Obra	FONTE	UNID	COEFICIENTE	PREÇO UNITÁRIO	TOTAL
12391 PEDREIRO	SEINFRA	H	1,10000000	20,7700	22,8470
12543 SERVENTE	SEINFRA	H	1,10000000	15,5500	17,1050
TOTAL Mão de Obra:					39,9520
VALOR:					43,91

3.5. C2460 - TESOURA EM MASSARANDUBA C/ACESSÓRIOS (M)

Material	FONTE	UNID	COEFICIENTE	PREÇO UNITÁRIO	TOTAL
11161 FERRAGEM PARA TELHADOS	SEINFRA	KG	0,25000000	10,1370	2,5343
12367 LINHA DE MADEIRA DE LEI DE 6"X3"	SEINFRA	M	2,30000000	24,9054	57,2824
11581 PARAFUSO FRANCÊS 1/2"X9" COM 2 PORCAS	SEINFRA	UN	3,00000000	5,4591	16,3773
1724 PREGO	SEINFRA	KG	0,25000000	14,4522	3,6131
TOTAL Material:					79,8071

Mão de Obra	FONTE	UNID	COEFICIENTE	PREÇO UNITÁRIO	TOTAL
10041 AJUDANTE DE CARPINTEIRO	SEINFRA	H	0,90000000	16,7700	15,0930
10498 CARPINTEIRO	SEINFRA	H	0,90000000	20,7700	18,6930
TOTAL Mão de Obra:					33,7860
VALOR:					113,59

3.6. C0388 - BEIRAL DE MADEIRA DE (2 X 8)cm, INCLUSIVE PINTURA (M)

Material	FONTE	UNID	COEFICIENTE	PREÇO UNITÁRIO	TOTAL
11100 ESMALTE SINTÉTICO	SEINFRA	L	0,06000000	23,2407	1,3944
11826 RIPA DE PEROBA (MADEIRA DE 1ª QUALIDADE) DE 2X8CM	SEINFRA	M	1,00000000	3,3015	3,3015
TOTAL Material:					4,6959

Mão de Obra	FONTE	UNID	COEFICIENTE	PREÇO UNITÁRIO	TOTAL
10041 AJUDANTE DE CARPINTEIRO	SEINFRA	H	0,50000000	16,7700	8,3850
10045 AJUDANTE DE PINTOR	SEINFRA	H	0,20000000	16,7700	3,3540
10498 CARPINTEIRO	SEINFRA	H	0,50000000	20,7700	10,3850
TOTAL Mão de Obra:					22,1240
VALOR:					26,82

4.1. C1958 - PORTA DE FERRO COMPACTA EM CHAPA, INCLUS. BATENTES E FERRAGENS (M2)

Material	FONTE	UNID	COEFICIENTE	PREÇO UNITÁRIO	TOTAL
10108 AREIA GROSSA	SEINFRA	M3	0,00720000	69,4896	0,5003
10208 BATENTE DE FERRO	SEINFRA	M	2,50000000	18,3489	45,8723
10441 CAL HIDRATADA	SEINFRA	KG	0,49000000	1,0230	0,5013
10805 CIMENTO PORTLAND	SEINFRA	KG	2,03000000	0,5208	1,0572
11031 DOBRADIÇA DE FERRO PARA PORTA INTERNA	SEINFRA	UN	1,78000000	22,9431	40,8387
11154 FECHADURA COMPLETA PARA PORTA EXTERNA	SEINFRA	UN	0,58000000	48,8250	28,8068
11704 PORTA DE FERRO EM CHAPA DUPLA N 14	SEINFRA	M2	1,00000000	118,3332	118,3332
TOTAL Material:					235,9098

Mão de Obra	FONTE	UNID	COEFICIENTE	PREÇO UNITÁRIO	TOTAL
12391 PEDREIRO	SEINFRA	H	1,50000000	20,7700	31,1550
12543 SERVENTE	SEINFRA	H	2,50000000	15,5500	38,8750
TOTAL Mão de Obra:					70,0300
VALOR:					305,94

4.2. C4517 - PORTA EM ALUMÍNIO ANODIZADO NATURAL/FOSCO, DE ABRIR, SEM BANDEIROLA E/OU PEITORIL, SEM VIDRO - FORNECIMENTO E MONTAGEM (M2)

Material	FONTE	UNID	COEFICIENTE	PREÇO UNITÁRIO	TOTAL
----------	-------	------	-------------	----------------	-------

6341	PORTA EM ALUMÍNIO ANODIZADO NATURAL/FOSCO, DE ABRIR, SEM BANDEIROLA E/OU PEITORIL, SEM VIDRO	SEINFRA	0,0000000	297,3489	297,3489	
					TOTAL Material:	297,3489
					VALOR:	297,38



5.1. C0540 - CABO ISOLADO PVC 750V 2,5MM2 (M)

Material	FORTE	UNID	COEFICIENTE	PREÇO UNITÁRIO	TOTAL	
10356	CABO ISOLADO PVC 750V 2,5 MM2	SEINFRA	M	1,02000000	1,8228	
					TOTAL Material:	1,8593
Mão de Obra	FORTE	UNID	COEFICIENTE	PREÇO UNITÁRIO	TOTAL	
10042	AJUDANTE DE ELETRICISTA	SEINFRA	H	0,11000000	16,7700	
12312	ELETRICISTA	SEINFRA	H	0,11000000	20,7700	
					TOTAL Mão de Obra:	4,1294
					VALOR:	5,99

5.2. C0534 - CABO ISOLADO PVC 750V 4MM2 (M)

Material	FORTE	UNID	COEFICIENTE	PREÇO UNITÁRIO	TOTAL	
10357	CABO ISOLADO PVC 750V 4MM2	SEINFRA	M	1,02000000	2,6754	
					TOTAL Material:	2,7320
Mão de Obra	FORTE	UNID	COEFICIENTE	PREÇO UNITÁRIO	TOTAL	
10042	AJUDANTE DE ELETRICISTA	SEINFRA	H	0,12000000	16,7700	
12312	ELETRICISTA	SEINFRA	H	0,12000000	20,7700	
					TOTAL Mão de Obra:	4,5048
					VALOR:	7,24

5.3. C0524 - CABO ISOLADO PVC 750V 10MM2 (M)

Material	FORTE	UNID	COEFICIENTE	PREÇO UNITÁRIO	TOTAL	
10355	CABO ISOLADO PVC 750V 10MM2	SEINFRA	M	1,02000000	5,2917	
					TOTAL Material:	5,3975
Mão de Obra	FORTE	UNID	COEFICIENTE	PREÇO UNITÁRIO	TOTAL	
10042	AJUDANTE DE ELETRICISTA	SEINFRA	H	0,14000000	16,7700	
12312	ELETRICISTA	SEINFRA	H	0,14000000	20,7700	
					TOTAL Mão de Obra:	5,2556
					VALOR:	10,65

5.4. C0527 - CABO ISOLADO PVC 750V 16MM2 (M)

Material	FORTE	UNID	COEFICIENTE	PREÇO UNITÁRIO	TOTAL	
10342	CABO ISOLADO EM PVC 16MM2 - 750V	SEINFRA	M	1,02000000	8,2583	
					TOTAL Material:	8,4520
Mão de Obra	FORTE	UNID	COEFICIENTE	PREÇO UNITÁRIO	TOTAL	
10042	AJUDANTE DE ELETRICISTA	SEINFRA	H	0,16000000	16,7700	
12312	ELETRICISTA	SEINFRA	H	0,16000000	20,7700	
					TOTAL Mão de Obra:	8,0094
					VALOR:	14,48

5.5. C0530 - CABO ISOLADO PVC 750V 25 MM2 (M)

Material	FORTE	UNID	COEFICIENTE	PREÇO UNITÁRIO	TOTAL	
10347	CABO ISOLADO EM PVC 25MM2 - 750V	SEINFRA	M	1,02000000	12,6666	
					TOTAL Material:	12,9199
Mão de Obra	FORTE	UNID	COEFICIENTE	PREÇO UNITÁRIO	TOTAL	
10042	AJUDANTE DE ELETRICISTA	SEINFRA	H	0,17000000	16,7700	
12312	ELETRICISTA	SEINFRA	H	0,17000000	20,7700	
					TOTAL Mão de Obra:	8,3818
					VALOR:	19,30

5.6. C1188 - ELETRODUTO PVC ROSC. D= 40mm (1 1/4") (M)

Material	FORTE	UNID	COEFICIENTE	PREÇO UNITÁRIO	TOTAL	
11069	ELETRODUTO DE PVC RIGIDO 1 1/4"	SEINFRA	M	1,00000000	6,7704	
					TOTAL Material:	6,7704

A

2

N

Mão de Obra	FONTES	UNID	COEFICIENTE	PREÇO UNITÁRIO	TOTAL	
10042	AJUDANTE DE ELETRICISTA	SEINFRA	H	0,30000000	16,7700	5,0310
12312	ELETRICISTA	SEINFRA	H	0,30000000	20,7700	6,2310
TOTAL Mão de Obra:					11,2620	
VALOR:					18,03	



5.7. C1187 - ELETRODUTO PVC ROSC. D= 32mm (1") (M)

Material	FONTES	UNID	COEFICIENTE	PREÇO UNITÁRIO	TOTAL	
11076	ELETRODUTO DE PVC RIGIDO 1"	SEINFRA	M	1,00000000	5,0778	5,0778
TOTAL Material:					5,0778	

Mão de Obra	FONTES	UNID	COEFICIENTE	PREÇO UNITÁRIO	TOTAL	
10042	AJUDANTE DE ELETRICISTA	SEINFRA	H	0,20000000	16,7700	3,3540
12312	ELETRICISTA	SEINFRA	H	0,20000000	20,7700	4,1540
TOTAL Mão de Obra:					7,5080	
VALOR:					12,59	

5.8. C1186 - ELETRODUTO PVC ROSC. D= 25mm (3/4") (M)

Material	FONTES	UNID	COEFICIENTE	PREÇO UNITÁRIO	TOTAL	
11075	ELETRODUTO DE PVC RIGIDO 3/4"	SEINFRA	M	1,00000000	3,2550	3,2550
TOTAL Material:					3,2550	

Mão de Obra	FONTES	UNID	COEFICIENTE	PREÇO UNITÁRIO	TOTAL	
10042	AJUDANTE DE ELETRICISTA	SEINFRA	H	0,17000000	16,7700	2,8509
12312	ELETRICISTA	SEINFRA	H	0,17000000	20,7700	3,5309
TOTAL Mão de Obra:					6,3818	
VALOR:					9,64	

5.9. C1092 - DISJUNTOR MONOPOLAR EM QUADRO DE DISTRIBUIÇÃO 10A (UN)

Material	FONTES	UNID	COEFICIENTE	PREÇO UNITÁRIO	TOTAL	
10980	DISJUNTOR MONOPOLAR 10A	SEINFRA	UN	1,00000000	8,8350	8,8350
TOTAL Material:					8,8350	

Mão de Obra	FONTES	UNID	COEFICIENTE	PREÇO UNITÁRIO	TOTAL	
10042	AJUDANTE DE ELETRICISTA	SEINFRA	H	0,30000000	16,7700	5,0310
12312	ELETRICISTA	SEINFRA	H	0,30000000	20,7700	6,2310
TOTAL Mão de Obra:					11,2620	
VALOR:					20,10	

5.10. C1093 - DISJUNTOR MONOPOLAR EM QUADRO DE DISTRIBUIÇÃO 16A (UN)

Material	FONTES	UNID	COEFICIENTE	PREÇO UNITÁRIO	TOTAL	
10981	DISJUNTOR MONOPOLAR 16A	SEINFRA	UN	1,00000000	8,8350	8,8350
TOTAL Material:					8,8350	

Mão de Obra	FONTES	UNID	COEFICIENTE	PREÇO UNITÁRIO	TOTAL	
10042	AJUDANTE DE ELETRICISTA	SEINFRA	H	0,30000000	16,7700	5,0310
12312	ELETRICISTA	SEINFRA	H	0,30000000	20,7700	6,2310
TOTAL Mão de Obra:					11,2620	
VALOR:					20,10	

5.11. C1098 - DISJUNTOR MONOPOLAR EM QUADRO DE DISTRIBUIÇÃO 32A (UN)

Material	FONTES	UNID	COEFICIENTE	PREÇO UNITÁRIO	TOTAL	
10986	DISJUNTOR MONOPOLAR 32A	SEINFRA	UN	1,00000000	14,8149	14,8149
TOTAL Material:					14,8149	

Mão de Obra	FONTES	UNID	COEFICIENTE	PREÇO UNITÁRIO	TOTAL	
10042	AJUDANTE DE ELETRICISTA	SEINFRA	H	0,30000000	16,7700	5,0310
12312	ELETRICISTA	SEINFRA	H	0,30000000	20,7700	6,2310
TOTAL Mão de Obra:					11,2620	
VALOR:					26,08	

5.12. C1099 - DISJUNTOR MONOPOLAR EM QUADRO DE DISTRIBUIÇÃO 40A (UN)

Material	FONTES	UNID	COEFICIENTE	PREÇO UNITÁRIO	TOTAL	
10987	DISJUNTOR MONOPOLAR 40A	SEINFRA	UN	1,00000000	14,8149	14,8149



2

N



Mão de Obra		FORTE	UNID	COEFICIENTE	PREÇO UNITÁRIO	TOTAL
10042	AJUDANTE DE ELETRICISTA	SEINFRA	H	0,30000000	16,7700	5,0310
12312	ELETRICISTA	SEINFRA	H	0,30000000	20,7700	6,2310
TOTAL Mão de Obra:						11,2620
VALOR:						26,08

5.13. C1090 - DISJUNTOR BIPOLAR EM QUADRO DE DISTRIBUIÇÃO 50A (UN)

Material		FORTE	UNID	COEFICIENTE	PREÇO UNITÁRIO	TOTAL
10978	DISJUNTOR BIPOLAR 50A	SEINFRA	UN	1,00000000	47,5509	47,5509
TOTAL Material:						47,5509

Mão de Obra		FORTE	UNID	COEFICIENTE	PREÇO UNITÁRIO	TOTAL
10042	AJUDANTE DE ELETRICISTA	SEINFRA	H	0,60000000	16,7700	10,0620
12312	ELETRICISTA	SEINFRA	H	0,60000000	20,7700	12,4620
TOTAL Mão de Obra:						22,5240
VALOR:						70,07

5.14. C1101 - DISJUNTOR MONOPOLAR EM QUADRO DE DISTRIBUIÇÃO 50A (UN)

Material		FORTE	UNID	COEFICIENTE	PREÇO UNITÁRIO	TOTAL
10989	DISJUNTOR MONOPOLAR 50A	SEINFRA	UN	1,00000000	14,8149	14,8149
TOTAL Material:						14,8149

Mão de Obra		FORTE	UNID	COEFICIENTE	PREÇO UNITÁRIO	TOTAL
10042	AJUDANTE DE ELETRICISTA	SEINFRA	H	0,30000000	16,7700	5,0310
12312	ELETRICISTA	SEINFRA	H	0,30000000	20,7700	6,2310
TOTAL Mão de Obra:						11,2620
VALOR:						26,08

5.15. C1666 - LUMINÁRIA FLUORESCENTE COMPLETA C/2 LÂMPADAS DE 40W (UN)

Material		FORTE	UNID	COEFICIENTE	PREÇO UNITÁRIO	TOTAL
11364	LUMINARIA FLUORESCENTE 2X40W COMPLETA COM LAMPADA	SEINFRA	UN	1,00000000	59,2317	59,2317
TOTAL Material:						59,2317

Mão de Obra		FORTE	UNID	COEFICIENTE	PREÇO UNITÁRIO	TOTAL
10042	AJUDANTE DE ELETRICISTA	SEINFRA	H	1,10000000	16,7700	18,4470
12312	ELETRICISTA	SEINFRA	H	1,10000000	20,7700	22,8470
TOTAL Mão de Obra:						41,2940
VALOR:						100,53

5.16. C2068 - QUADRO DE DISTRIBUIÇÃO DE LUZ EMBUTIR ATÉ 24 DIVISÕES 332X332X95mm, C/BARRAMENTO (UN)

Material		FORTE	UNID	COEFICIENTE	PREÇO UNITÁRIO	TOTAL
10193	BARRAMENTO NEUTRO P/ BAIXA TENSÃO	SEINFRA	UN	1,00000000	30,1227	30,1227
10194	BARRAMENTO PRINCIPAL P/ BAIXA TENSÃO	SEINFRA	UN	1,00000000	29,6298	29,6298
10195	BARRAMENTO TERRA P/ BAIXA TENSÃO	SEINFRA	UN	1,00000000	24,4962	24,4962
11756	QUADRO DISTRIBUIÇÃO LUZ 332X332X95MM	SEINFRA	UN	1,00000000	99,7518	99,7518
TOTAL Material:						184,0005

Mão de Obra		FORTE	UNID	COEFICIENTE	PREÇO UNITÁRIO	TOTAL
10042	AJUDANTE DE ELETRICISTA	SEINFRA	H	3,00000000	16,7700	50,3100
12312	ELETRICISTA	SEINFRA	H	3,00000000	20,7700	62,3100
TOTAL Mão de Obra:						112,6200
VALOR:						296,62

5.17. C2090 - QUADRO P/ MEDIÇÃO EM POSTE DE CONCRETO (UN)

Material		FORTE	UNID	COEFICIENTE	PREÇO UNITÁRIO	TOTAL
10126	ARRUELA DE FERRO GALVANIZADO 1 1/2"	SEINFRA	UN	3,00000000	0,8370	2,5110
10285	BUCHA DE FERRO GALVANIZADO 1 1/2"	SEINFRA	UN	3,00000000	0,9858	2,9574
10338	CABO COBRE NU 25MM2	SEINFRA	M	2,00000000	16,9446	33,8892
10355	CABO ISOLADO PVC 750V 10MM2	SEINFRA	M	1,00000000	5,2917	5,2917
10436	CAIXA TIPO 'F' 50X60X27CM	SEINFRA	UN	1,00000000	76,1949	76,1949
10551	CHAVE GERAL 3X200A-BASE DE MARMORE	SEINFRA	UN	1,00000000	323,7051	323,7051
10841	CONECTOR PARA HASTE TERRA	SEINFRA	UN	1,00000000	2,4087	2,4087

Handwritten marks: a signature, the number '2', and other scribbles.

11071	ELETRODUTO DE PVC RIGIDO 1/2"	SEINFRA	M	1,50000000	2,6133	3,9200
11243	HASTE DE ATERRAMENTO COPPERWELD 3/4" x 3M	SEINFRA	UN	1,00000000	64,4304	64,4304
11720	POSTE DE CONCRETO DUPLO T (8MX300KG), RESISTENCIA NOMIAL 300KG, H= 8,00M, PESO APROXIMADO 708KG	SEINFRA	UN	1,00000000	574,4982	574,4982
TOTAL Material:						1.088,8086

Mão de Obra		FORTE	UNID	COEFICIENTE	PREÇO UNITÁRIO	TOTAL
10042	AJUDANTE DE ELETRICISTA	SEINFRA	H	4,80000000	16,7700	80,4960
12312	ELETRICISTA	SEINFRA	H	4,80000000	20,7700	99,5960
TOTAL Mão de Obra:						180,1920
VALOR:						1.270,00



5.18. C0326 - ATERRAMENTO COMPLETO C/ HASTE COPPERWELD 3/4" X 2.40M (UN)

Material		FORTE	UNID	COEFICIENTE	PREÇO UNITÁRIO	TOTAL
10338	CABO COBRE NU 25MM2	SEINFRA	M	3,00000000	16,9448	50,8338
10421	CAIXA INSPEÇÃO DO TERRA	SEINFRA	UN	1,00000000	48,0159	48,0159
10841	CONECTOR PARA HASTE TERRA	SEINFRA	UN	1,00000000	2,4087	2,4087
11244	HASTE DE ATERRAMENTO COPPERWELD DE 3/4" x 2,40M	SEINFRA	UN	1,00000000	50,4500	50,4500
TOTAL Material:						161,7084

Mão de Obra		FORTE	UNID	COEFICIENTE	PREÇO UNITÁRIO	TOTAL
10042	AJUDANTE DE ELETRICISTA	SEINFRA	H	3,50000000	16,7700	58,6950
12312	ELETRICISTA	SEINFRA	H	1,50000000	20,7700	31,1550
TOTAL Mão de Obra:						89,8500
VALOR:						251,56

5.19. C2484 - TOMADA 2 POLOS MAIS TERRA 20A 250V (UN)

Material		FORTE	UNID	COEFICIENTE	PREÇO UNITÁRIO	TOTAL
12107	TOMADA 2POLOS E TERRA	SEINFRA	UN	1,00000000	7,8306	7,8306
TOTAL Material:						7,8306

Mão de Obra		FORTE	UNID	COEFICIENTE	PREÇO UNITÁRIO	TOTAL
10042	AJUDANTE DE ELETRICISTA	SEINFRA	H	0,29000000	16,7700	4,8633
12312	ELETRICISTA	SEINFRA	H	0,29000000	20,7700	6,0233
TOTAL Mão de Obra:						10,8866
VALOR:						18,72

5.20. C4792 - TOMADA DUPLA DE EMBUTIR 2P+T 10A-250V (UN)

Material		FORTE	UNID	COEFICIENTE	PREÇO UNITÁRIO	TOTAL
19106	ESPELHO/PLACA DE 3 PÓSTOS 4"X2" PARA INSTALAÇÃO DE TOMADAS E INTERRUPTORES	SEINFRA	UN	1,00000000	2,9202	2,9202
19107	SUPORTE DE FIXAÇÃO PARA ESPELHO/PLACA 4"X2" P/ 3 MÓDULOS, INSTALAÇÕES DE TOMADAS E INTERRUPTORES	SEINFRA	UN	1,00000000	0,9486	0,9486
19108	TOMADA 2P+T 10A, 250V (APENAS MÓDULO)	SEINFRA	UN	2,00000000	4,0734	8,1468
TOTAL Material:						12,0156

Obra		FORTE	UNID	COEFICIENTE	PREÇO UNITÁRIO	TOTAL
10042	AJUDANTE DE ELETRICISTA	SEINFRA	H	0,29000000	16,7700	4,8633
12312	ELETRICISTA	SEINFRA	H	0,29000000	20,7700	6,0233
TOTAL Mão de Obra:						10,8866
VALOR:						22,90

5.21. C1479 - INTERRUPTOR DUAS TECLAS SIMPLES 10A 250V (UN)

Material		FORTE	UNID	COEFICIENTE	PREÇO UNITÁRIO	TOTAL
11263	INTERRUPTOR 2 TECLAS SIMPLES	SEINFRA	UN	1,00000000	12,4806	12,4806
TOTAL Material:						12,4806

Mão de Obra		FORTE	UNID	COEFICIENTE	PREÇO UNITÁRIO	TOTAL
10042	AJUDANTE DE ELETRICISTA	SEINFRA	H	0,37000000	16,7700	6,2049
12312	ELETRICISTA	SEINFRA	H	0,37000000	20,7700	7,6849
TOTAL Mão de Obra:						13,8898
VALOR:						26,37

5.22. C1489 - INTERRUPTOR TRES TECLAS SIMPLES 10A 250V (UN)

Material		FORTE	UNID	COEFICIENTE	PREÇO UNITÁRIO	TOTAL
11267	INTERRUPTOR 3 TECLAS SIMPLES	SEINFRA	UN	1,00000000	17,3445	17,3445

Mão de Obra				COEFICIENTE	PREÇO UNITÁRIO	TOTAL
10042	AJUDANTE DE ELETRICISTA	SEINFRA	H	0,53000000	16,7700	8,8881
12312	ELETRICISTA	SEINFRA	H	0,53000000	20,7700	11,0081
TOTAL Mão de Obra:						19,8962
VALOR:						37,24

5.23. C1483 - INTERRUPTOR DUAS TECLAS SIMPLES E TOMADA 10A 250V (UN)

Material		FONTE	UNID	COEFICIENTE	PREÇO UNITÁRIO	TOTAL
11280	INTERRUPTOR 2 TECLAS SIMPLES 1TOMADA 2POLOS	SEINFRA	UN	1,00000000	21,8736	21,8736
TOTAL Material:						21,8736

Mão de Obra				COEFICIENTE	PREÇO UNITÁRIO	TOTAL
10042	AJUDANTE DE ELETRICISTA	SEINFRA	H	0,53000000	16,7700	8,8881
12312	ELETRICISTA	SEINFRA	H	0,53000000	20,7700	11,0081
TOTAL Mão de Obra:						19,8962
VALOR:						41,77

5.24. C1496 - INTERRUPTOR UMA TECLA SIMPLES E TOMADA UNIVERSAL 10A 250V (UN)

Material		FONTE	UNID	COEFICIENTE	PREÇO UNITÁRIO	TOTAL
11259	INTERRUPTOR 1 TECLA SIMPLES 1 TOMADA 2POLOS UNIV	SEINFRA	UN	1,00000000	15,3264	15,3264
TOTAL Material:						15,3264

Mão de Obra				COEFICIENTE	PREÇO UNITÁRIO	TOTAL
10042	AJUDANTE DE ELETRICISTA	SEINFRA	H	0,37000000	16,7700	6,2049
12312	ELETRICISTA	SEINFRA	H	0,37000000	20,7700	7,6849
TOTAL Mão de Obra:						13,8898
VALOR:						29,22

5.25. C2493 - TOMADA UNIVERSAL 10A 250V (UN)

Material		FONTE	UNID	COEFICIENTE	PREÇO UNITÁRIO	TOTAL
12119	TOMADA UNIVERSAL 2POLOS	SEINFRA	UN	1,00000000	7,8306	7,8306
TOTAL Material:						7,8306

Mão de Obra				COEFICIENTE	PREÇO UNITÁRIO	TOTAL
10042	AJUDANTE DE ELETRICISTA	SEINFRA	H	0,21000000	16,7700	3,5217
12312	ELETRICISTA	SEINFRA	H	0,21000000	20,7700	4,3617
TOTAL Mão de Obra:						7,8834
VALOR:						15,71

6.1. C1948 - PONTO HIDRÁULICO, MATERIAL E EXECUÇÃO (PT)

Material		FONTE	UNID	COEFICIENTE	PREÇO UNITÁRIO	TOTAL
10108	AREIA GROSSA	SEINFRA	M3	0,00350000	69,4896	0,2432
10441	CAL HIDRATADA	SEINFRA	KG	2,50000000	1,0230	2,5575
10805	CIMENTO PORTLAND	SEINFRA	KG	2,50000000	0,5208	1,3020
10884	COTOVELO PVC SOLDÁVEL DE 25MM	SEINFRA	UN	2,00000000	0,5487	1,0974
10885	COTOVELO PVC SOLDÁVEL DE 32MM	SEINFRA	UN	4,00000000	1,6368	6,5472
11293	JOELHO PVC ROSCAVEL DE 1"	SEINFRA	UN	1,00000000	4,6314	4,6314
11412	LUVA PVC SOLDÁVEL DE 32MM	SEINFRA	UN	2,00000000	1,4415	2,8830
11426	LUVA REDUÇÃO PVC SOLDÁVEL DE 32X25MM	SEINFRA	UN	1,00000000	2,7528	2,7528
11973	TE PVC SOLDÁVEL 32MM	SEINFRA	UN	1,00000000	3,0969	3,0969
12200	TUBO PVC SOLDÁVEL DE 25MM (3/4)	SEINFRA	M	1,20000000	2,7807	3,3368
12201	TUBO PVC SOLDÁVEL DE 32MM (1")	SEINFRA	M	5,00000000	6,2403	31,2015
TOTAL Material:						59,6487

Mão de Obra				COEFICIENTE	PREÇO UNITÁRIO	TOTAL
10043	AJUDANTE DE ENCANADOR	SEINFRA	H	3,00000000	16,7700	50,3100
12320	ENCANADOR	SEINFRA	H	3,00000000	20,3200	60,9600
12543	SERVENTE	SEINFRA	H	2,50000000	15,5500	38,8750
TOTAL Mão de Obra:						150,1450
VALOR:						209,79

6.2. C1950 - PONTO SANITÁRIO, MATERIAL E EXECUÇÃO (PT)

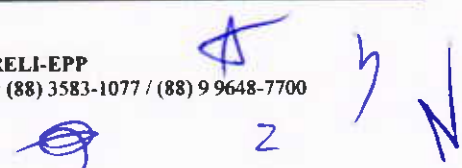
 2



Material	FORTE	UNID	COEFICIENTE	PREÇO UNITÁRIO	TOTAL
0108 AREIA GROSSA	SEINFRA	M3	0,00400000	69,4896	0,2780
0441 CAL HIDRATADA	SEINFRA	KG	3,00000000	1,0230	3,0690
0805 CIMENTO PORTLAND	SEINFRA	KG	3,00000000	0,5208	1,5624
1283 JOELHO PVC PARA ESGOTO DE 40MM	SEINFRA	UN	2,00000000	1,2927	2,5854
1284 JOELHO PVC PARA ESGOTO DE 50MM	SEINFRA	UN	1,00000000	1,7298	1,7298
1282 JOELHO PVC PARA ESGOTO DE 100MM	SEINFRA	UN	1,00000000	5,7288	5,7288
2013 TE PVC PARA ESGOTO DE 40MM (1 1/2")	SEINFRA	UN	1,00000000	2,2227	2,2227
2012 TE PVC PARA ESGOTO DE 100MM (4")	SEINFRA	UN	1,00000000	11,0019	11,0019
2193 TUBO PVC ESGOTO DE 100MM (4") - (NBR 5688)	SEINFRA	M	0,33000000	10,0612	3,3268
2194 TUBO PVC ESGOTO DE 40MM (1 1/2") - (NBR 5688)	SEINFRA	M	1,50000000	3,6363	5,4545
2195 TUBO PVC ESGOTO DE 50MM (2") - (NBR 5688)	SEINFRA	M	0,50000000	6,1845	3,0923
TOTAL Material:					40,8516

Mão de Obra	FORTE	UNID	COEFICIENTE	PREÇO UNITÁRIO	TOTAL
0043 AJUDANTE DE ENCANADOR	SEINFRA	H	3,00000000	16,7700	50,3100
2320 ENCANADOR	SEINFRA	H	3,00000000	20,3200	60,9600
2543 SERVENTE	SEINFRA	H	2,50000000	15,5500	38,8750
TOTAL Mão de Obra:					150,1450
VALOR:					190,20

6.3. C2169 - REGISTRO DE GAVETA C/CANOPLA CROMADA D= 40mm (1 1/2") (UN)

Material	FORTE	UNID	COEFICIENTE	PREÇO UNITÁRIO	TOTAL
11180 FITA DE VEDAÇÃO	SEINFRA	M	1,88000000	0,2604	0,4896
11809 REGISTRO DE GAVETA CROMADA 40MM (1 1/2")	SEINFRA	UN	1,00000000	93,0558	93,0558
TOTAL Material:					93,5454

Mão de Obra	FORTE	UNID	COEFICIENTE	PREÇO UNITÁRIO	TOTAL
0043 AJUDANTE DE ENCANADOR	SEINFRA	H	0,95000000	16,7700	15,9315
2320 ENCANADOR	SEINFRA	H	0,95000000	20,3200	19,3040
TOTAL Mão de Obra:					35,2355
VALOR:					128,78

6.4. C3442 - CAIXA D'ÁGUA EM FIBERGLASS - CAP. 1000L (UN)

Material	FORTE	UNID	COEFICIENTE	PREÇO UNITÁRIO	TOTAL
18665 CAIXA D'ÁGUA EM FIBERGLASS CAP. 1000L, COM TAMPA	SEINFRA	UN	1,00000000	398,2725	398,2725
TOTAL Material:					398,2725

Mão de Obra	FORTE	UNID	COEFICIENTE	PREÇO UNITÁRIO	TOTAL
2543 SERVENTE	SEINFRA	H	0,70000000	15,5500	10,8850
TOTAL Mão de Obra:					10,8850
VALOR:					409,16

7.172 - REGISTRO DE PRESSÃO C/CANOPLA CROMADA D= 20mm (3/4") (UN)

Material	FORTE	UNID	COEFICIENTE	PREÇO UNITÁRIO	TOTAL
11180 FITA DE VEDAÇÃO	SEINFRA	M	0,94000000	0,2604	0,2448
11811 REGISTRO DE PRESSÃO CROMADA 20MM (3/4")	SEINFRA	UN	1,00000000	49,2993	49,2993
TOTAL Material:					49,5441

Mão de Obra	FORTE	UNID	COEFICIENTE	PREÇO UNITÁRIO	TOTAL
0043 AJUDANTE DE ENCANADOR	SEINFRA	H	0,61000000	16,7700	10,2297
2320 ENCANADOR	SEINFRA	H	0,61000000	20,3200	12,3952
TOTAL Mão de Obra:					22,6249
VALOR:					72,17

7.1. C4006 - REDE DE GÁS P/ COZINHA (FORN./MONTAGEM) (M)

Material	FORTE	UNID	COEFICIENTE	PREÇO UNITÁRIO	TOTAL
17509 REDE DE GÁS P/ COZINHA	SEINFRA	M	1,00000000	18,3675	18,3675
TOTAL Material:					18,3675
VALOR:					18,37

7.2. C1359 - EXTINTOR DE GÁS CARBÔNICO OU PÓ QUÍMICO DE 4 OU 6KG (UN)

Material	FORTE	UNID	COEFICIENTE	PREÇO UNITÁRIO	TOTAL



11145	EXTINTOR CO2 DE 6 KG	SEINFRA	UN	1,00000000	596,7438	596,7438
11566	PARAFUSO - 8MM COM BUCHA PLASTICA	SEINFRA	UN	2,00000000	0,6696	1,3392
					TOTAL Material:	598,0830
Mão de Obra		FORTE	UNID	COEFICIENTE	PREÇO UNITÁRIO	TOTAL
10043	AJUDANTE DE ENCANADOR	SEINFRA	H	0,40000000	16,7700	6,7080
12320	ENCANADOR	SEINFRA	H	0,40000000	20,3200	8,1280
					TOTAL Mão de Obra:	14,8360
					VALOR:	612,92

7.3. C4649 - SINALIZAÇÃO PARA EXTINTOR (UN)

Material		FORTE	UNID	COEFICIENTE	PREÇO UNITÁRIO	TOTAL
12084	TINTA A BASE DE EMULSAO ACRILICA (PARA PISOS)	SEINFRA	L	0,03000000	15,2520	0,4576
					TOTAL Material:	0,4576
Mão de Obra		FORTE	UNID	COEFICIENTE	PREÇO UNITÁRIO	TOTAL
10045	AJUDANTE DE PINTOR	SEINFRA	H	0,80000000	16,7700	13,4160
12395	PINTOR	SEINFRA	H	1,50000000	20,7700	31,1550
					TOTAL Mão de Obra:	44,5710
					VALOR:	45,03

8.1. C0348 - BACIA DE LOUÇA BRANCA C/CAIXA ACOPLADA (UN)

Material		FORTE	UNID	COEFICIENTE	PREÇO UNITÁRIO	TOTAL
11171	BACIA LOUÇA BRANCA PARA CAIXA ACOPLADA	SEINFRA	UN	1,00000000	368,2335	368,2335
10406	CAIXA ACOPLADA DE LOUÇA BRANCA PARA BACIA	SEINFRA	UN	1,00000000	194,8164	194,8164
11091	ENGATE CROMADO	SEINFRA	UN	1,00000000	16,4703	16,4703
11180	FITA DE VEDAÇÃO	SEINFRA	M	0,56000000	0,2604	0,1458
11579	PARAFUSO CROMADO P/FIXAÇÃO SANITARIOS, INCLUSIVE PORCA CEGA, ARRUELA E BUCHA DE NYLON	SEINFRA	UN	2,00000000	6,9750	13,9500
11925	TAMPA PLASTICA PARA BACIA	SEINFRA	UN	1,00000000	26,9235	26,9235
					TOTAL Material:	620,5395
Mão de Obra		FORTE	UNID	COEFICIENTE	PREÇO UNITÁRIO	TOTAL
10043	AJUDANTE DE ENCANADOR	SEINFRA	H	2,00000000	16,7700	33,5400
12320	ENCANADOR	SEINFRA	H	2,00000000	20,3200	40,6400
					TOTAL Mão de Obra:	74,1800
					VALOR:	694,72

8.2. C1618 - LAVATÓRIO DE LOUÇA BRANCA C/COLUNA, C/ TORNEIRA E ACESSÓRIOS (UN)

Material		FORTE	UNID	COEFICIENTE	PREÇO UNITÁRIO	TOTAL
11091	ENGATE CROMADO	SEINFRA	UN	2,00000000	16,4703	32,9406
11180	FITA DE VEDAÇÃO	SEINFRA	M	1,12000000	0,2604	0,2916
11343	LAVATÓRIO DE LOUÇA BRANCA COM COLUNA	SEINFRA	UN	1,00000000	204,3768	204,3768
11579	PARAFUSO CROMADO P/FIXAÇÃO SANITARIOS, INCLUSIVE PORCA CEGA, ARRUELA E BUCHA DE NYLON	SEINFRA	UN	2,00000000	6,9750	13,9500
11864	SIFÃO METALICO TIPO COPO DN 1"X1 1/2"	SEINFRA	UN	1,00000000	119,9700	119,9700
12132	TORNEIRA DE PRESSÃO CROMADA P/LAVATORIO 1/2"	SEINFRA	UN	1,00000000	71,9169	71,9169
					TOTAL Material:	443,4459
Mão de Obra		FORTE	UNID	COEFICIENTE	PREÇO UNITÁRIO	TOTAL
10043	AJUDANTE DE ENCANADOR	SEINFRA	H	3,30000000	16,7700	55,3410
12320	ENCANADOR	SEINFRA	H	3,30000000	20,3200	67,0560
					TOTAL Mão de Obra:	122,3970
					VALOR:	565,84

8.3. C1619 - LAVATÓRIO DE LOUÇA BRANCA S/COLUNA C/TORNEIRA E ACESSÓRIOS (UN)

Material		FORTE	UNID	COEFICIENTE	PREÇO UNITÁRIO	TOTAL
11091	ENGATE CROMADO	SEINFRA	UN	1,00000000	16,4703	16,4703
11180	FITA DE VEDAÇÃO	SEINFRA	M	0,84000000	0,2604	0,2187
11344	LAVATÓRIO DE LOUÇA BRANCA SEM COLUNA	SEINFRA	UN	1,00000000	90,1263	90,1263
11579	PARAFUSO CROMADO P/FIXAÇÃO SANITARIOS, INCLUSIVE PORCA CEGA, ARRUELA E BUCHA DE NYLON	SEINFRA	UN	2,00000000	6,9750	13,9500
11864	SIFÃO METALICO TIPO COPO DN 1"X1 1/2"	SEINFRA	UN	1,00000000	119,9700	119,9700
12132	TORNEIRA DE PRESSÃO CROMADA P/LAVATORIO 1/2"	SEINFRA	UN	1,00000000	71,9169	71,9169
12272	VALVULA DE METAL 1"	SEINFRA	UN	1,00000000	13,9407	13,9407



Mão de Obra		FORTE	UNID	COEFICIENTE	PREÇO UNITÁRIO	TOTAL
0043	AJUDANTE DE ENCANADOR	SEINFRA	H	2,75000000	16,7700	46,1175
2320	ENCANADOR	SEINFRA	H	2,75000000	20,3200	55,8800
TOTAL Mão de Obra:						101,9975
VALOR:						428,59

8.4. C4635 - BACIA SANITÁRIA PARA CADEIRANTES C/ ASSENTO (ABERTURA FRONTAL) (UN)

Material	FORTE	UNID	COEFICIENTE	PREÇO UNITÁRIO	TOTAL
0082	ANEL DE VEDAÇÃO PARA BACIA	SEINFRA	UN	1,00000000	1,8879
8636	ASSENTO SANITÁRIO COM ABERTURA FRONTAL (PADRÃO ALTO)	SEINFRA	UN	1,00000000	303,4962
8651	BACIA LOUÇA BRANCA COM CAIXA ACOPLADA PARA DEFICIENTE (SEM ASSENTO)	SEINFRA	UN	1,00000000	507,5382
11091	ENGATE CROMADO	SEINFRA	UN	1,00000000	16,4703
11180	FITA DE VEDAÇÃO	SEINFRA	M	0,56000000	0,2604
11282	JOELHO PVC PARA ESGOTO DE 100MM	SEINFRA	UN	1,00000000	5,7288
11516	MASSA PARA VIDRO	SEINFRA	KG	0,10000000	9,0582
11579	PARAFUSO CROMADO P/FIXAÇÃO SANITÁRIOS, INCLUSIVE PORCA CEGA, ARRUELA E BUCHA DE NYLON	SEINFRA	UN	2,00000000	6,9750
TOTAL Material:					850,1230

Mão de Obra		FORTE	UNID	COEFICIENTE	PREÇO UNITÁRIO	TOTAL
0043	AJUDANTE DE ENCANADOR	SEINFRA	H	3,00000000	16,7700	50,3100
2320	ENCANADOR	SEINFRA	H	3,00000000	20,3200	60,9600
TOTAL Mão de Obra:						111,2700
VALOR:						961,39

8.5. C2684 - VÁLVULA DE DESCARGA CROMADA C/CANOPLA LISA DE 32 OU 40mm (UN)

Material	FORTE	UNID	COEFICIENTE	PREÇO UNITÁRIO	TOTAL
11180	FITA DE VEDAÇÃO	SEINFRA	M	1,88000000	0,2604
21170	TUBO AÇO GALVANIZADO DE 40MM (1 1/2")	SEINFRA	M	0,60000000	45,8025
2267	VALVULA DE DESCARGA COMUM 1 1/2"	SEINFRA	UN	1,00000000	108,2055
TOTAL Material:					136,1766

Mão de Obra		FORTE	UNID	COEFICIENTE	PREÇO UNITÁRIO	TOTAL
0043	AJUDANTE DE ENCANADOR	SEINFRA	H	2,00000000	16,7700	33,5400
2320	ENCANADOR	SEINFRA	H	2,00000000	20,3200	40,6400
TOTAL Mão de Obra:						74,1800
VALOR:						210,36

8.6. C0355 - BANCADA DE GRANITO C/ 2 CUBAS LOUÇAS, S/ACESSÓRIOS (1,60x0,60)m (UN)

Material	FORTE	UNID	COEFICIENTE	PREÇO UNITÁRIO	TOTAL
0184	BANCADA DE GRANITO C/ L=0,60m E E=0,03m	SEINFRA	M2	1,32000000	344,5092
0916	CUBA DE LOUÇA BRANCA DE EMBUTIR	SEINFRA	UN	2,00000000	87,1503
11513	MASSA CORRIDA A BASE DE PVA	SEINFRA	KG	0,60000000	2,7156
TOTAL Material:					630,6821

Mão de Obra		FORTE	UNID	COEFICIENTE	PREÇO UNITÁRIO	TOTAL
2391	PEDREIRO	SEINFRA	H	1,40000000	20,7700	29,0780
2543	SERVENTE	SEINFRA	H	1,80000000	15,5500	27,9900
TOTAL Mão de Obra:						57,0680

Serviço		FORTE	UNID	COEFICIENTE	PREÇO UNITÁRIO	TOTAL
00170	ARGAMASSA DE CIMENTO E AREIA S/PEN TRAÇO 1:3	SEINFRA	M3	0,00230000	484,9400	1,1154
TOTAL Serviço:					1,1154	
VALOR:						688,87

8.7. C1902 - PIA DE AÇO INOX (2,00X0,58)m C/ 2 CUBAS E ACESSÓRIOS (UN)

Material	FORTE	UNID	COEFICIENTE	PREÇO UNITÁRIO	TOTAL
0108	AREIA GROSSA	SEINFRA	M3	0,03000000	59,4896
0169	AÇO CA-60	SEINFRA	KG	1,14000000	7,7004
0805	CIMENTO PORTLAND	SEINFRA	KG	16,38000000	0,5208
11180	FITA DE VEDAÇÃO	SEINFRA	M	2,26000000	0,2604
11605	PEDRISCO	SEINFRA	M3	0,04000000	68,7270



11648	PIA EM INOX C/ 2 CUBAS 2.00x0.58	SEINFRA	UN	1,00000000	416,8167	416,8167
11863	SIFÃO CROMADO 2"	SEINFRA	UN	2,00000000	162,6223	305,2446
12131	TORNEIRA DE PRESSÃO CROMADA LONGA P/PIA 3/4"	SEINFRA	UN	2,00000000	80,4636	160,9272
12265	VÁLVULA AMERICANA P/ PIA 1 1/2" X 3/4"	SEINFRA	UN	2,00000000	33,5623	67,1646
TOTAL Material:						972,8846

Mão de Obra	FONTE	UNID	COEFICIENTE	PREÇO UNITÁRIO	TOTAL	
10043	AJUDANTE DE ENCANADOR	SEINFRA	H	4,00000000	15,7700	67,0800
12320	ENCANADOR	SEINFRA	H	4,00000000	20,3200	81,2800
12391	PEDREIRO	SEINFRA	H	2,50000000	20,7700	51,9250
12543	SERVENTE	SEINFRA	H	2,50000000	15,5500	38,8750
TOTAL Mão de Obra:					239,1600	
VALOR:					1.212,04	

8.8. C3059 - TANQUE DE LAVAR DE CIMENTO (1.00x0.50)m COMPLETA C/ TORNEIRA DE METAL - PADRÃO POPULAR (UN)

Material	FONTE	UNID	COEFICIENTE	PREÇO UNITÁRIO	TOTAL	
10108	AREIA GROSSA	SEINFRA	M3	0,01800000	69,4896	1,2508
10805	CIMENTO PORTLAND	SEINFRA	KG	3,35000000	0,5208	1,7447
11180	FITA DE VEDAÇÃO	SEINFRA	M	0,75000000	0,2604	0,1953
17603	SIFÃO PVC MULTI-USO (PIAS/TANQUES/LAVATORIO)	SEINFRA	UN	1,00000000	12,9363	12,9363
12497	TANQUE DE LAVAR CIMENTO (1.00x0.50)m C/TANQUE (0.45x0.45x0,25)m (PADRÃO POPULAR)	SEINFRA	UN	1,00000000	65,6438	65,6438
12501	TORNEIRA DE METAL AMARELO 3/4", CANO LONGO (PADRÃO POPULAR)	SEINFRA	UN	1,00000000	29,4438	29,4438
17981	VÁLVULA PVC P/ TANQUE	SEINFRA	UN	1,00000000	3,5247	3,5247
TOTAL Material:					115,7394	

Mão de Obra	FONTE	UNID	COEFICIENTE	PREÇO UNITÁRIO	TOTAL	
12391	PEDREIRO	SEINFRA	H	1,50000000	20,7700	31,1550
12543	SERVENTE	SEINFRA	H	1,50000000	15,5500	23,3250
TOTAL Mão de Obra:					54,4800	
VALOR:					170,22	

8.9. C4069 - BANCADA DE GRANITO (OUTRAS CORES) ESP. = 2cm (COLOCADO) (M2)

Material	FONTE	UNID	COEFICIENTE	PREÇO UNITÁRIO	TOTAL	
10108	AREIA GROSSA	SEINFRA	M3	0,00600000	69,4896	0,5559
17894	BANCADA DE GRANITO OUTRAS CORES E=2cm.	SEINFRA	M2	1,00000000	313,2333	313,2333
0805	CIMENTO PORTLAND	SEINFRA	KG	3,20000000	0,5208	1,6566
TOTAL Material:					315,4558	

Mão de Obra	FONTE	UNID	COEFICIENTE	PREÇO UNITÁRIO	TOTAL	
12391	PEDREIRO	SEINFRA	H	1,20000000	20,7700	24,9240
12543	SERVENTE	SEINFRA	H	2,00000000	15,5500	31,1000
TOTAL Mão de Obra:					56,0240	
VALOR:					371,48	

8.10. C1242 - ENGATE PLÁSTICO (INSTALADO) (UN)

Material	FONTE	UNID	COEFICIENTE	PREÇO UNITÁRIO	TOTAL	
11092	ENGATE DE PVC	SEINFRA	UN	1,00000000	5,0685	5,0685
11180	FITA DE VEDAÇÃO	SEINFRA	M	1,00000000	0,2604	0,2604
TOTAL Material:					5,3289	

Mão de Obra	FONTE	UNID	COEFICIENTE	PREÇO UNITÁRIO	TOTAL	
12320	ENCANADOR	SEINFRA	H	0,15000000	20,3200	3,0480
TOTAL Mão de Obra:					3,0480	
VALOR:					8,38	

8.11. 12270 - VÁLVULA DE METAL 1 1/2" (UN)

Material	FONTE	UNID	COEFICIENTE	PREÇO UNITÁRIO	TOTAL	
12270	VÁLVULA DE METAL 1 1/2"	SEINFRA	UN	1,00000000	38,1500	38,1500
TOTAL Material:					38,1500	
VALOR:					35,48	

8.12. 12420 - SIFÃO PVC 1.1/2" PARA LAVATORIO (UN)

2



Material	QUANTIDADE	UNID	COEFICIENTE	PREÇO UNITÁRIO	TOTAL
12420	SIFÃO PVC 1.1/2" PARA LAVATORIO	SEINFRA	UN	1,00000000	13,8900
TOTAL Material:					13,8900
VALOR:					12,92

8.13. C0797 - CHUVEIRO PLÁSTICO (INSTALADO) (UN)

Material	QUANTIDADE	UNID	COEFICIENTE	PREÇO UNITÁRIO	TOTAL
10796	CHUVEIRO PLASTICO	SEINFRA	UN	1,00000000	4,7895
11180	FITA DE VEDAÇÃO	SEINFRA	M	0,35000000	0,2604
TOTAL Material:					4,8806
Mão de Obra	QUANTIDADE	UNID	COEFICIENTE	PREÇO UNITÁRIO	TOTAL
12320	ENCANADOR	SEINFRA	H	0,25000000	20,3200
TOTAL Mão de Obra:					5,0800
VALOR:					9,96

8.14. C4835 - ESPELHO CRISTAL, ESPESSURA 4MM, COM PARAFUSOS DE FIXAÇÃO, SEM MOLDURA (M2)

Material	QUANTIDADE	UNID	COEFICIENTE	PREÇO UNITÁRIO	TOTAL
19145	ESPELHO CRISTAL E = 4 MM	SEINFRA	M2	1,00000000	352,7025
11580	PARAFUSO FRANCES 1/2"XB" COM 2 PORCAS	SEINFRA	UN	4,00000000	5,4591
TOTAL Material:					374,5389
Mão de Obra	QUANTIDADE	UNID	COEFICIENTE	PREÇO UNITÁRIO	TOTAL
12391	PEDREIRO	SEINFRA	H	2,00000000	20,7700
12543	SERVEnte	SEINFRA	H	0,40000000	15,5500
TOTAL Mão de Obra:					47,7800
VALOR:					422,30

8.15. C4671 - SABONETEIRA METÁLICA (UN)

Material	QUANTIDADE	UNID	COEFICIENTE	PREÇO UNITÁRIO	TOTAL
18671	SABONETEIRA METALICA	SEINFRA	UN	1,00000000	23,8917
TOTAL Material:					23,8917
Mão de Obra	QUANTIDADE	UNID	COEFICIENTE	PREÇO UNITÁRIO	TOTAL
12391	PEDREIRO	SEINFRA	H	0,50000000	20,7700
TOTAL Mão de Obra:					10,3850
VALOR:					34,28

8.16. C4670 - PORTA PAPEL METÁLICO (UN)

Material	QUANTIDADE	UNID	COEFICIENTE	PREÇO UNITÁRIO	TOTAL
18670	PORTA PAPEL METALICO	SEINFRA	UN	1,00000000	19,0743
TOTAL Material:					19,0743
Mão de Obra	QUANTIDADE	UNID	COEFICIENTE	PREÇO UNITÁRIO	TOTAL
12391	PEDREIRO	SEINFRA	H	0,50000000	20,7700
TOTAL Mão de Obra:					10,3850
VALOR:					29,46

8.17. C1990 - PORTA SABÃO LÍQUIDO DE VIDRO (INSTALADO) (UN)

Material	QUANTIDADE	UNID	COEFICIENTE	PREÇO UNITÁRIO	TOTAL
11712	PORTA SABÃO LÍQUIDO DE VIDRO	SEINFRA	UN	1,00000000	29,6298
TOTAL Material:					29,6298
Mão de Obra	QUANTIDADE	UNID	COEFICIENTE	PREÇO UNITÁRIO	TOTAL
12391	PEDREIRO	SEINFRA	H	0,50000000	20,7700
TOTAL Mão de Obra:					10,3850
VALOR:					40,01

9.1. C0776 - CHAPISCO C/ ARGAMASSA DE CIMENTO E AREIA S/PENEIRAR TRAÇO 1:3 ESP.= 5mm P/ PAREDE (M2)

Material	QUANTIDADE	UNID	COEFICIENTE	PREÇO UNITÁRIO	TOTAL
10109	AREIA MEDIA	SEINFRA	M3	0,00610000	62,7750
10805	CIMENTO PORTLAND	SEINFRA	KG	2,43000000	0,5208
TOTAL Material:					1,6444
Mão de Obra	QUANTIDADE	UNID	COEFICIENTE	PREÇO UNITÁRIO	TOTAL
TOTAL Mão de Obra:					



12391	PEDREIRO	SEINFRA	H	0,10000000	20,7700	2,0770
12543	SERVENTE	SEINFRA	H	0,15000000	15,5500	2,3325
TOTAL Mão de Obra:						4,4095
VALOR:						6,06

9.2. C3029 - EMBOÇO C/ ARGAMASSA DE CIMENTO E AREIA PENEIRADA, TRAÇO 1:4 (M2)

Mão de Obra	FORTE	UNID	COEFICIENTE	PREÇO UNITÁRIO	TOTAL
12391	PEDREIRO	SEINFRA	H	0,60000000	12,4620
12543	SERVENTE	SEINFRA	H	0,60000000	9,3300
TOTAL Mão de Obra:					21,7920

Serviço	FORTE	UNID	COEFICIENTE	PREÇO UNITÁRIO	TOTAL
C0165	ARGAMASSA DE CIMENTO E AREIA PEN. TRAÇO 1:4	SEINFRA	M3	0,02000000	15,4204
TOTAL Serviço:					15,4204
VALOR:					37,21

9.3. C3037 - REBOCO C/ ARGAMASSA DE CIMENTO E AREIA PENEIRADA, TRAÇO 1:4 (M2)

Mão de Obra	FORTE	UNID	COEFICIENTE	PREÇO UNITÁRIO	TOTAL
12391	PEDREIRO	SEINFRA	H	0,60000000	12,4620
12543	SERVENTE	SEINFRA	H	0,60000000	9,3300
TOTAL Mão de Obra:					21,7920

Serviço	FORTE	UNID	COEFICIENTE	PREÇO UNITÁRIO	TOTAL
C0165	ARGAMASSA DE CIMENTO E AREIA PEN. TRAÇO 1:4	SEINFRA	M3	0,02500000	19,2755
TOTAL Serviço:					19,2755
VALOR:					41,07

9.4. C4445 - CERÂMICA ESMALTADA RETIFICADA C/ ARG. PRÉ-FABRICADA ACIMA DE 30x30cm (900cm²) - PEI-5/PEI-4 - P/ PAREDE (M2)

Material	FORTE	UNID	COEFICIENTE	PREÇO UNITÁRIO	TOTAL
6508	ARGAMASSA COLANTE PRÉ-FABRICADA P/ CERÂMICAS E PORCELANATOS	SEINFRA	KG	8,00000000	15,1032
6500	CERÂMICA ESMALTADA RETIFICADA DIMENSÕES MAIORES DE 30x30cm (900 cm²) - PEI-5/PEI-4	SEINFRA	M2	1,10000000	44,4391
TOTAL Material:					59,5423

Mão de Obra	FORTE	UNID	COEFICIENTE	PREÇO UNITÁRIO	TOTAL
11328	LADRILHISTA	SEINFRA	H	0,72000000	14,9544
12543	SERVENTE	SEINFRA	H	0,72000000	11,1960
TOTAL Mão de Obra:					26,1504
VALOR:					85,69

9.5. C1123 - REJUNTAMENTO C/ ARG. PRÉ-FABRICADA, JUNTA ATÉ 2mm EM CERÂMICA, ACIMA DE 30x30 cm (900 cm²) E PORCELANATOS (PAREDE/PISO) (M2)

Material	FORTE	UNID	COEFICIENTE	PREÇO UNITÁRIO	TOTAL
10118	ARGAMASSA PRÉ-FABRICADA PARA REJUNTAMENTO	SEINFRA	KG	0,16900000	0,5642
TOTAL Material:					0,5642

Mão de Obra	FORTE	UNID	COEFICIENTE	PREÇO UNITÁRIO	TOTAL
11328	LADRILHISTA	SEINFRA	H	0,20000000	4,1540
12543	SERVENTE	SEINFRA	H	0,20000000	3,1100
TOTAL Mão de Obra:					7,2640
VALOR:					7,83

9.6. C4442 - CERÂMICA ESMALTADA C/ ARG. PRÉ-FABRICADA ATÉ 10x10cm (100cm²) - DECORATIVA - P/ PAREDE (M2)

Material	FORTE	UNID	COEFICIENTE	PREÇO UNITÁRIO	TOTAL
6508	ARGAMASSA COLANTE PRÉ-FABRICADA P/ CERÂMICAS E PORCELANATOS	SEINFRA	KG	4,00000000	7,5516
6497	CERÂMICA ESMALTADA DIMENSÕES ATÉ 10x10cm (100 cm²) - DECORATIVA	SEINFRA	M2	1,10000000	34,0966
TOTAL Material:					41,6482

Mão de Obra	FORTE	UNID	COEFICIENTE	PREÇO UNITÁRIO	TOTAL
11328	LADRILHISTA	SEINFRA	H	0,72000000	14,9544
12543	SERVENTE	SEINFRA	H	0,72000000	11,1960
TOTAL Mão de Obra:					26,1504
VALOR:					67,80

Handwritten marks: a large 'A' and 'N' with arrows, and the number '2'.

9.7. C1102 - REJUNTAMENTO C/ ARG. PRÉ-FABRICADA, JUNTA ATÉ 2mm EM ARGAMASSA PRÉ-FABRICADA 10x10 cm (100 cm²) - DECORATIVA (PAREDE/PISO) (M2)						
Material	QTD	UNID	COEFICIENTE	PREÇO UNITÁRIO	TOTAL	
0118	ARGAMASSA PRÉ-FABRICADA PARA REJUNTAMENTO	SEINFRA	KG	0,66100000	3,3387	2,2069
					TOTAL Material:	2,2069
Mão de Obra	QTD	UNID	COEFICIENTE	PREÇO UNITÁRIO	TOTAL	
11328	LADRILHISTA	SEINFRA	H	0,23000000	20,7700	4,7711
12543	SERVEnte	SEINFRA	H	0,23000000	15,5500	3,5755
					TOTAL Mão de Obra:	8,3536
					VALOR:	10,56

10.1. C3025 - PISO MORTO CONCRETO FCK=13,5MPa C/PREPARO E LANÇAMENTO (M3)						
Mão de Obra	QTD	UNID	COEFICIENTE	PREÇO UNITÁRIO	TOTAL	
12391	PEDREIRO	SEINFRA	H	2,00000000	20,7700	41,5400
12543	SERVEnte	SEINFRA	H	6,00000000	15,5500	93,3000
					TOTAL Mão de Obra:	134,8400
Serviço	QTD	UNID	COEFICIENTE	PREÇO UNITÁRIO	TOTAL	
C0839	CONCRETO PAVIM., FCK 13,5 MPa COM AGREGADO ADQUIRIDO	SEINFRA	M3	1,00000000	369,6900	369,6900
					TOTAL Serviço:	369,6900
					VALOR:	504,53

10.2. C1919 - PISO INDUSTRIAL NATURAL ESP.= 12mm, INCLUS. POLIMENTO (EXTERNO) (M2)						
Equipamento	QTD	UNID	COEFICIENTE	PREÇO UNITÁRIO	TOTAL	
10748	MÁQUINA DE POLIR (CHP)	SEINFRA	H	0,80000000	0,8000	0,8400
					TOTAL Equipamento:	0,8400
Material	QTD	UNID	COEFICIENTE	PREÇO UNITÁRIO	TOTAL	
10034	AGREGADO DE ALTA RESISTÊNCIA PARA PISOS	SEINFRA	KG	21,00000000	0,4454	9,3744
10108	AREIA GROSSA	SEINFRA	M3	0,03000000	69,4896	2,0847
10508	CERA	SEINFRA	KG	0,10000000	15,0288	1,5029
10805	CIMENTO PORTLAND	SEINFRA	KG	26,59000000	0,5208	13,8429
11101	ESMERIL N 36	SEINFRA	UN	0,10000000	34,2333	3,4233
11102	ESMERIL N 60	SEINFRA	UN	0,05000000	32,7081	1,6354
11316	JUNTA PLÁSTICA T 27MM PARA PISOS	SEINFRA	M	2,50000000	1,2834	3,2085
					TOTAL Material:	35,0721
Mão de Obra	QTD	UNID	COEFICIENTE	PREÇO UNITÁRIO	TOTAL	
11227	GRANITEIRO / MARMORISTA	SEINFRA	H	0,50000000	20,7700	10,3850
12391	PEDREIRO	SEINFRA	H	1,20000000	20,7700	24,9240
12543	SERVEnte	SEINFRA	H	1,20000000	15,5500	18,6600
					TOTAL Mão de Obra:	53,9690
					VALOR:	89,68

10.3. C2179 - REGULARIZAÇÃO DE BASE C/ ARGAMASSA CIMENTO E AREIA S/ PENEIRAR, TRAÇO 1:4 - ESP= 3cm (M2)						
Material	QTD	UNID	COEFICIENTE	PREÇO UNITÁRIO	TOTAL	
10109	AREIA MEDIA	SEINFRA	M3	0,03650000	62,7750	2,2913
10805	CIMENTO PORTLAND	SEINFRA	KG	10,95000000	0,5208	5,7028
					TOTAL Material:	7,9941
Mão de Obra	QTD	UNID	COEFICIENTE	PREÇO UNITÁRIO	TOTAL	
12391	PEDREIRO	SEINFRA	H	0,25000000	20,7700	5,1925
12543	SERVEnte	SEINFRA	H	0,55000000	15,5500	8,5525
					TOTAL Mão de Obra:	13,7450
					VALOR:	21,74

10.4. C3001 - CERÂMICA ESMALTADA RETIFICADA C/ ARG. PRÉ-FABRICADA ACIMA DE 30x30 cm (900 cm²) - PEI-5/PEI-4 - P/ PISO (M2)						
Material	QTD	UNID	COEFICIENTE	PREÇO UNITÁRIO	TOTAL	
16508	ARGAMASSA COLANTE PRÉ-FABRICADA P/ CERÂMICAS E PORCELANATOS	SEINFRA	KG	8,00000000	1,8879	15,1032
16500	CERÂMICA ESMALTADA RETIFICADA DIMENSÕES MAIORES DE 30x30cm (900 cm²) - PEI-5/PEI-4	SEINFRA	M2	1,10000000	40,3992	44,4391
					TOTAL Material:	59,5423
Mão de Obra	QTD	UNID	COEFICIENTE	PREÇO UNITÁRIO	TOTAL	
11328	LADRILHISTA	SEINFRA	H	0,60000000	20,7700	12,4620



12543	SERVENTE	SEINFRA	H	0,60000000	15,5500	9,3300	
						TOTAL Mão de Obra:	21,7800
						VALOR:	81,33

11.1. 96120 - ACABAMENTOS PARA FORRO (MOLDURA DE GESSO). AF_05/2017 (M)

Material	DESCRICAÇÃO	FORNTE	UNID	COEFICIENTE	PREÇO UNITÁRIO	TOTAL	
00003315	GESSO EM PO PARA REVESTIMENTOS/MOLDURAS/SANCAS E USO GERAL	SINAPI	KG	0,51240000	0,40	0,20	
00004812	PLACA DE GESSO PARA FORRO, 60 X 60" CM. ESPESSURA DE 12 MM (SEM COLOCACAO)	SINAPI	M2	0,07620000	9,51	0,72	
00005066	PREGO DE ACO POLIDO COM CABECA 12 X 12	SINAPI	KG	0,00150000	14,08	0,02	
00020250	SISAL EM FIBRA	SINAPI	KG	0,00400000	13,02	0,05	
						TOTAL Material:	0,99
Serviço	DESCRICAÇÃO	FORNTE	UNID	COEFICIENTE	PREÇO UNITÁRIO	TOTAL	
88269	GESSEIRO COM ENCARGOS COMPLEMENTARES	SINAPI	H	0,04450000	18,52	0,82	
88316	SERVENTE COM ENCARGOS COMPLEMENTARES	SINAPI	H	0,02230000	14,78	0,32	
						TOTAL Serviço:	1,14
						VALOR:	2,13

12.1. C1208 - EMASSAMENTO DE PAREDES INTERNAS 2 DEMÃOS C/MASSA DE PVA (M2)

Material	DESCRICAÇÃO	FORNTE	UNID	COEFICIENTE	PREÇO UNITÁRIO	TOTAL	
11347	LIXA PARA MADEIRA/MASSA	SEINFRA	UN	0,40000000	0,5115	0,2040	
11513	MASSA CORRIDA A BASE DE PVA	SEINFRA	KG	0,70000000	2,7156	1,9009	
						TOTAL Material:	2,1059
Mão de Obra	DESCRICAÇÃO	FORNTE	UNID	COEFICIENTE	PREÇO UNITÁRIO	TOTAL	
10045	AJUDANTE DE PINTOR	SEINFRA	H	0,20000000	16,7700	3,3540	
12395	PINTOR	SEINFRA	H	0,30000000	20,7700	6,2310	
						TOTAL Mão de Obra:	9,5850
						VALOR:	11,69

12.2. C1615 - LATEX DUAS DEMÃOS EM PAREDES INTERNAS S/MASSA (M2)

Material	DESCRICAÇÃO	FORNTE	UNID	COEFICIENTE	PREÇO UNITÁRIO	TOTAL	
11347	LIXA PARA MADEIRA/MASSA	SEINFRA	UN	0,25000000	0,5115	0,1279	
11490	LÍQUIDO SELADOR PARA PINTURA LATEX	SEINFRA	L	0,12000000	11,2344	1,3481	
12096	TINTA LATEX	SEINFRA	L	0,17000000	19,7625	3,3596	
						TOTAL Material:	4,8356
Mão de Obra	DESCRICAÇÃO	FORNTE	UNID	COEFICIENTE	PREÇO UNITÁRIO	TOTAL	
10045	AJUDANTE DE PINTOR	SEINFRA	H	0,35000000	16,7700	5,8695	
12395	PINTOR	SEINFRA	H	0,40000000	20,7700	8,3080	
						TOTAL Mão de Obra:	14,1775
						VALOR:	19,01

12.3. C1207 - EMASSAMENTO DE PAREDES EXTERNAS 2 DEMÃOS C/MASSA ACRÍLICA (M2)

Material	DESCRICAÇÃO	FORNTE	UNID	COEFICIENTE	PREÇO UNITÁRIO	TOTAL	
11347	LIXA PARA MADEIRA/MASSA	SEINFRA	UN	0,50000000	0,5115	0,2558	
11611	MASSA ACRÍLICA PARA PINTURA LATEX	SEINFRA	KG	0,70000000	4,4454	3,1118	
						TOTAL Material:	3,3676
Mão de Obra	DESCRICAÇÃO	FORNTE	UNID	COEFICIENTE	PREÇO UNITÁRIO	TOTAL	
10045	AJUDANTE DE PINTOR	SEINFRA	H	0,25000000	16,7700	4,1925	
12395	PINTOR	SEINFRA	H	0,35000000	20,7700	7,2695	
						TOTAL Mão de Obra:	11,4620
						VALOR:	14,83

12.4. C1614 - LATEX DUAS DEMÃOS EM PAREDES EXTERNAS S/MASSA (M2)

Material	DESCRICAÇÃO	FORNTE	UNID	COEFICIENTE	PREÇO UNITÁRIO	TOTAL	
10035	AGUARRAZ MINERAL	SEINFRA	L	0,05000000	15,9867	0,7993	
11347	LIXA PARA MADEIRA/MASSA	SEINFRA	UN	0,25000000	0,5115	0,1279	
11488	LÍQUIDO PREPARADOR DE SUPERFÍCIES	SEINFRA	L	0,12000000	11,0763	1,3292	
12097	TINTA LATEX ACRÍLICA	SEINFRA	L	0,17000000	22,8687	3,8877	
						TOTAL Material:	6,1441

(Handwritten signatures and marks)



Mão de Obra	FONTE	UNID	COEFICIENTE	PREÇO UNITÁRIO	TOTAL	
10045	AJUDANTE DE PINTOR	SEINFRA	H	0,35000000	16,7700	5,9655
12395	PINTOR	SEINFRA	H	0,40000000	20,7700	8,3080
TOTAL Mão de Obra:					14,1775	
VALOR:					20,32	

12.5. C1279 - ESMALTE DUAS DEMÃOS EM ESQUADRIAS DE FERRO (M2)

Material	FONTE	UNID	COEFICIENTE	PREÇO UNITÁRIO	TOTAL	
10035	AGUARRAZ MINERAL	SEINFRA	L	0,03000000	15,9867	0,4796
11100	ESMALTE SINTETICO	SEINFRA	L	0,16000000	23,2407	3,7185
11346	LIXA PARA FERRO	SEINFRA	UN	0,30000000	1,5717	0,4715
12293	ZARCÃO	SEINFRA	L	0,12000000	20,9994	2,5199
TOTAL Material:					7,1895	

Mão de Obra	FONTE	UNID	COEFICIENTE	PREÇO UNITÁRIO	TOTAL	
10045	AJUDANTE DE PINTOR	SEINFRA	H	0,80000000	16,7700	13,4160
12395	PINTOR	SEINFRA	H	0,80000000	20,7700	16,6150
TOTAL Mão de Obra:					30,0310	
VALOR:					37,22	

12.6. C0589 - CAlAÇÃO EM TRES DEMÃOS EM PAREDES (M2)

Material	FONTE	UNID	COEFICIENTE	PREÇO UNITÁRIO	TOTAL	
2496	SUPERCAL	SEINFRA	KG	0,45000000	1,0695	0,4813
TOTAL Material:					0,4813	

Mão de Obra	FONTE	UNID	COEFICIENTE	PREÇO UNITÁRIO	TOTAL	
12395	PINTOR	SEINFRA	H	0,30000000	20,7700	6,2310
TOTAL Mão de Obra:					6,2310	
VALOR:					6,71	

12.7. C2897 - PINTURA COM SELADOR EM MADEIRA (M2)

Material	FONTE	UNID	COEFICIENTE	PREÇO UNITÁRIO	TOTAL	
11199	FUNDO BRANCO FOSCO NIVELADOR P/ MADEIRAS	SEINFRA	L	0,13000000	11,7924	1,5330
TOTAL Material:					1,5330	

Mão de Obra	FONTE	UNID	COEFICIENTE	PREÇO UNITÁRIO	TOTAL	
12395	PINTOR	SEINFRA	H	0,25000000	20,7700	5,1925
TOTAL Mão de Obra:					5,1925	
VALOR:					6,73	

13.1. C1628 - LIMPEZA GERAL (M2)

Mão de Obra	FONTE	UNID	COEFICIENTE	PREÇO UNITÁRIO	TOTAL	
12543	SERVENTE	SEINFRA	H	0,70000000	15,5500	10,8850
TOTAL Mão de Obra:					10,8850	
VALOR:					10,88	

14.1. C1043 - DEMOLIÇÃO DE ALVENARIA DE TIJOLOS S/ REAPROVEITAMENTO (M3)

Mão de Obra	FONTE	UNID	COEFICIENTE	PREÇO UNITÁRIO	TOTAL	
12391	PEDREIRO	SEINFRA	H	0,30000000	20,7700	6,2310
12543	SERVENTE	SEINFRA	H	3,00000000	15,5500	46,6500
TOTAL Mão de Obra:					52,8810	
VALOR:					52,88	

15.1. C0702 - CARGA MANUAL DE ENTULHO EM CAMINHÃO BASCULANTE (M3)

Equipamento	FONTE	UNID	COEFICIENTE	PREÇO UNITÁRIO	TOTAL	
10578	CAMINHÃO BASCULANTE 6 M3 (CHI)	SEINFRA	H	0,24000000	42,6800	10,2912
TOTAL Equipamento:					10,2912	

Mão de Obra	FONTE	UNID	COEFICIENTE	PREÇO UNITÁRIO	TOTAL	
12543	SERVENTE	SEINFRA	H	0,72000000	15,5500	11,1960
TOTAL Mão de Obra:					11,1960	
VALOR:					21,49	



A

b

2

N

15.2. C2530 - TRANSPORTE DE MATERIAL, EXCETO ROCHA EM CAMINHÃO ATÉ 10KM						
Equipamento		FONTE	UNID	COEFICIENTE	PREÇO UNITÁRIO	TOTAL
10690	CAMINHÃO BASCULANTE 6 M3 (CHP)	SEINFRA	H	0,22220000	122,1900	27,1506
TOTAL Equipamento:						27,1506
VALOR:						27,15

15.3. C2784 - ESCAVAÇÃO MANUAL SOLO DE 1A.CAT. PROF. ATÉ 1.50m (M3)						
Mão de Obra		FONTE	UNID	COEFICIENTE	PREÇO UNITÁRIO	TOTAL
12543	SERVENTE	SEINFRA	H	2,65000000	15,5500	41,2075
TOTAL Mão de Obra:						41,2075
VALOR:						41,21

16.1. C4592 - ALVENARIA DE EMBASAMENTO EM TIJOLO CERÂMICO FURADO C/ ARGAMASSA CIMENTO E AREIA 1:4 (M3)						
Material		FONTE	UNID	COEFICIENTE	PREÇO UNITÁRIO	TOTAL
12081	TIJOLO CERÂMICO FURADO 9X19X19CM	SEINFRA	UN	235,00000000	0,6324	148,6140
TOTAL Material:						148,6140
Mão de Obra		FONTE	UNID	COEFICIENTE	PREÇO UNITÁRIO	TOTAL
12391	PEDREIRO	SEINFRA	H	8,50000000	20,7700	176,5450
12543	SERVENTE	SEINFRA	H	9,20000000	15,5500	143,0600
TOTAL Mão de Obra:						319,6050
Serviço		FONTE	UNID	COEFICIENTE	PREÇO UNITÁRIO	TOTAL
0171	ARGAMASSA DE CIMENTO E AREIA 5PEN TRAÇO 1:4	SEINFRA	M3	0,30000000	421,9300	126,5790
TOTAL Serviço:						126,5790
VALOR:						594,80

16.2. C0216 - ARMADURA CA-50A MÉDIA D= 6,3 A 10,0mm (KG)						
Material		FONTE	UNID	COEFICIENTE	PREÇO UNITÁRIO	TOTAL
10103	ARAME RECOZIDO N.18 BWG	SEINFRA	KG	0,02000000	9,3465	0,1869
10163	AÇO CA-50	SEINFRA	KG	1,15000000	8,8350	10,1603
TOTAL Material:						10,3472
Mão de Obra		FONTE	UNID	COEFICIENTE	PREÇO UNITÁRIO	TOTAL
10040	AJUDANTE DE ARMADOR/FERREIRO	SEINFRA	H	0,08000000	16,7700	1,3416
10121	ARMADOR/FERREIRO	SEINFRA	H	0,08000000	20,7700	1,6616
TOTAL Mão de Obra:						3,0032
VALOR:						13,35

16.3. C0217 - ARMADURA CA-60 FINA D=3,40 A 6,40mm (KG)						
Material		FONTE	UNID	COEFICIENTE	PREÇO UNITÁRIO	TOTAL
10103	ARAME RECOZIDO N.18 BWG	SEINFRA	KG	0,02000000	9,3465	0,1869
10169	AÇO CA-60	SEINFRA	KG	1,15000000	7,7004	8,8555
TOTAL Material:						9,0424
Mão de Obra		FONTE	UNID	COEFICIENTE	PREÇO UNITÁRIO	TOTAL
10040	AJUDANTE DE ARMADOR/FERREIRO	SEINFRA	H	0,07000000	16,7700	1,1739
10121	ARMADOR/FERREIRO	SEINFRA	H	0,07000000	20,7700	1,4539
TOTAL Mão de Obra:						2,6278
VALOR:						11,67

16.4. C1399 - FORMA PLANA CHAPA COMPENSADA PLASTIFICADA, ESP.= 12mm UTIL. 5X (M2)						
Material		FONTE	UNID	COEFICIENTE	PREÇO UNITÁRIO	TOTAL
10526	CHAPA COMPENSADO PLASTIFICADO 12MM (1,22 X 2,44M)	SEINFRA	M2	0,26000000	27,5001	7,1500
11691	PONTALETE / BARROTE DE 3"x3"	SEINFRA	M	1,20000000	11,7273	14,0728
11728	PREGO 18X27 (2,1/2" X 10) (APROXIMADAMENTE 198UN/KG)	SEINFRA	KG	0,25000000	12,8340	3,2065
11846	SARRAFO DE 1"x4"	SEINFRA	M	1,53000000	4,4082	6,7445
11916	TABUA DE 1" DE 3A. - L = 30cm	SEINFRA	M	1,17000000	9,3093	10,8919
TOTAL Material:						42,9677
Mão de Obra		FONTE	UNID	COEFICIENTE	PREÇO UNITÁRIO	TOTAL
10041	AJUDANTE DE CARPINTEIRO	SEINFRA	H	1,35000000	16,7700	22,6395
10498	CARPINTEIRO	SEINFRA	H	1,35000000	20,7700	28,0395

TOTAL Mão de Obra:	50,6790
VALOR:	92,75

16.5. C0843 - CONCRETO P/VIBR., FCK 25 MPa COM AGREGADO ADQUIRIDO (M3)

Equipamento	FORNTE	UNID	COEFICIENTE	PREÇO UNITÁRIO	TOTAL
10682 BETONEIRA ELETRICA 560L (CHP)	SEINFRA	H	0,71400000	22,0600	15,7508
TOTAL Equipamento:					15,7508
Material	FORNTE	UNID	COEFICIENTE	PREÇO UNITÁRIO	TOTAL
10109 AREIA MEDIA	SEINFRA	M3	0,96660000	62,7750	54,4196
10280 BRITA	SEINFRA	M3	0,62700000	70,8567	44,4272
10805 CIMENTO PORTLAND	SEINFRA	KG	349,00000000	0,5208	181,7592
11605 PEDRISCO	SEINFRA	M3	0,20900000	68,7270	14,3639
TOTAL Material:					294,9699
Mão de Obra	FORNTE	UNID	COEFICIENTE	PREÇO UNITÁRIO	TOTAL
12543 SERVENTE	SEINFRA	H	6,00000000	15,5500	93,3000
TOTAL Mão de Obra:					93,3000
VALOR:					404,02



17.1. C0216 - ARMADURA CA-50A MÉDIA D= 6,3 A 10,0mm (KG)

Material	FORNTE	UNID	COEFICIENTE	PREÇO UNITÁRIO	TOTAL
10103 ARAME RECOZIDO N 18 BWG	SEINFRA	KG	0,02000000	9,3465	0,1869
10163 AÇO CA-50	SEINFRA	KG	1,15000000	8,8350	10,1603
TOTAL Material:					10,3472
Mão de Obra	FORNTE	UNID	COEFICIENTE	PREÇO UNITÁRIO	TOTAL
10040 AJUDANTE DE ARMADOR/FERREIRO	SEINFRA	H	0,08000000	16,7700	1,3416
10121 ARMADOR/FERREIRO	SEINFRA	H	0,08000000	20,7700	1,6616
TOTAL Mão de Obra:					3,0032
VALOR:					13,35

17.2. C0217 - ARMADURA CA-60 FINA D=3,40 A 6,40mm (KG)

Material	FORNTE	UNID	COEFICIENTE	PREÇO UNITÁRIO	TOTAL
10103 ARAME RECOZIDO N 18 BWG	SEINFRA	KG	0,02000000	9,3465	0,1869
10169 AÇO CA-60	SEINFRA	KG	1,15000000	7,7004	8,8555
TOTAL Material:					9,0424
Mão de Obra	FORNTE	UNID	COEFICIENTE	PREÇO UNITÁRIO	TOTAL
10040 AJUDANTE DE ARMADOR/FERREIRO	SEINFRA	H	0,07000000	16,7700	1,1739
10121 ARMADOR/FERREIRO	SEINFRA	H	0,07000000	20,7700	1,4539
TOTAL Mão de Obra:					2,6278
VALOR:					11,67

C1399 - FORMA PLANA CHAPA COMPENSADA PLASTIFICADA, ESP.= 12mm UTIL. 5X (M2)

Material	FORNTE	UNID	COEFICIENTE	PREÇO UNITÁRIO	TOTAL
10526 CHAPA COMPENSADO PLASTIFICADO 12MM (1 22 X 2 44M)	SEINFRA	M2	0,26000000	27,5001	7,1500
11691 PONTALETE / BARROTE DE 3"x3"	SEINFRA	M	1,20000000	11,7273	14,0728
11728 PREGO 18X27 (2 1/2" X 10) (APROXIMADAMENTE 198UN/KG)	SEINFRA	KG	0,25000000	12,8340	3,2085
11846 SARRAFO DE 1"X4"	SEINFRA	M	1,53000000	4,4082	6,7445
11916 TABUA DE 1" DE 3A - L = 30cm	SEINFRA	M	1,17000000	9,3093	10,8919
TOTAL Material:					42,0677
Mão de Obra	FORNTE	UNID	COEFICIENTE	PREÇO UNITÁRIO	TOTAL
10041 AJUDANTE DE CARPINTEIRO	SEINFRA	H	1,35000000	16,7700	22,6395
10496 CARPINTEIRO	SEINFRA	H	1,35000000	20,7700	28,0395
TOTAL Mão de Obra:					50,6790
VALOR:					92,75

17.4. C0843 - CONCRETO P/VIBR., FCK 25 MPa COM AGREGADO ADQUIRIDO (M3)

Equipamento	FORNTE	UNID	COEFICIENTE	PREÇO UNITÁRIO	TOTAL
10682 BETONEIRA ELETRICA 560L (CHP)	SEINFRA	H	0,71400000	22,0600	15,7508
TOTAL Equipamento:					15,7508
Material	FORNTE	UNID	COEFICIENTE	PREÇO UNITÁRIO	TOTAL

Handwritten signatures and initials in blue ink.

Material	QTD	UNID	COEFICIENTE	PREÇO UNITÁRIO	TOTAL
10109	AREIA MEDIA	SEINFRA	M3	0,86690000	62,7750
10280	BRITA	SEINFRA	M3	0,62700000	70,8567
10805	CIMENTO PORTLAND	SEINFRA	KG	349,00000000	0,5208
11605	PEDRISCO	SEINFRA	M3	0,20900000	58,7270
TOTAL Material:					294,9695

Mão de Obra	QTD	UNID	COEFICIENTE	PREÇO UNITÁRIO	TOTAL
12543	SERVENTE	SEINFRA	H	6,00000000	93,3000
TOTAL Mão de Obra:					93,3000
VALOR:					404,02

17.5. C4457 - LAJE PRÉ-FABRICADA TRELIÇADA P/ FÓRRO - VÃO DE 3,81 A 4,80 m (M2)

Material	QTD	UNID	COEFICIENTE	PREÇO UNITÁRIO	TOTAL
10169	AÇO CA-60	SEINFRA	KG	0,74000000	7,7004
18284	LAJE PRÉ-FABRICADA TRELIÇADA P/ FÓRRO, DE 8 cm DE ALTURA E 2 cm DE CAPEADO - VÃO DE 4,01 A 5,0 m	SEINFRA	M2	1,00000000	50,9258
11691	PONTELETE / BARROTE DE 3"x3"	SEINFRA	M	1,30000000	11,7273
11728	PREGO 18X27 (2 1/2" X 10) (APROXIMADAMENTE 196UN/KG)	SEINFRA	KG	0,03000000	12,8340
11846	SARRAFO DE 1"x4"	SEINFRA	M	0,97000000	4,4082
11916	TABUA DE 1" DE 3A. - L = 30cm	SEINFRA	M	0,65000000	9,3093
TOTAL Material:					82,9820

Mão de Obra	QTD	UNID	COEFICIENTE	PREÇO UNITÁRIO	TOTAL
12391	PEDREIRO	SEINFRA	H	0,35000000	20,7700
2543	SERVENTE	SEINFRA	H	0,35000000	15,5500
TOTAL Mão de Obra:					12,7120

Serviço	QTD	UNID	COEFICIENTE	PREÇO UNITÁRIO	TOTAL
C0840	CONCRETO PMBR., FCK 15 MPa COM AGREGADO ADQUIRIDO	SEINFRA	M3	0,04000000	375,3200
C1603	LANÇAMENTO E APLICAÇÃO DE CONCRETO C/ ELEVAÇÃO	SEINFRA	M3	0,04000000	228,2500
TOTAL Serviço:					24,1428
VALOR:					119,44

18.1. C0074 - ALVENARIA DE TIJOLO CERÂMICO FURADO (9x19x19)cm C/ARGAMASSA MISTA DE CAL HIDRATADA ESP=20 cm (M2)

Material	QTD	UNID	COEFICIENTE	PREÇO UNITÁRIO	TOTAL
10109	AREIA MEDIA	SEINFRA	M3	0,04130000	62,7750
10441	CAL HIDRATADA	SEINFRA	KG	6,19000000	1,0230
10805	CIMENTO PORTLAND	SEINFRA	KG	6,19000000	0,5208
12081	TIJOLO CERÂMICO FURADO 9X19X19CM	SEINFRA	UN	47,00000000	0,6324
TOTAL Material:					41,8718

Mão de Obra	QTD	UNID	COEFICIENTE	PREÇO UNITÁRIO	TOTAL
12391	PEDREIRO	SEINFRA	H	1,50000000	20,7700
12543	SERVENTE	SEINFRA	H	1,84000000	15,5500
TOTAL Mão de Obra:					59,7670
VALOR:					101,64

18.2. C0073 - ALVENARIA DE TIJOLO CERÂMICO FURADO (9x19x19)cm C/ARGAMASSA MISTA DE CAL HIDRATADA ESP.=10cm (1:2:8) (M2)

Material	QTD	UNID	COEFICIENTE	PREÇO UNITÁRIO	TOTAL
10109	AREIA MEDIA	SEINFRA	M3	0,01500000	62,7750
10441	CAL HIDRATADA	SEINFRA	KG	2,18000000	1,0230
10805	CIMENTO PORTLAND	SEINFRA	KG	2,18000000	0,5208
12081	TIJOLO CERÂMICO FURADO 9X19X19CM	SEINFRA	UN	25,00000000	0,6324
TOTAL Material:					20,1170

Mão de Obra	QTD	UNID	COEFICIENTE	PREÇO UNITÁRIO	TOTAL
12391	PEDREIRO	SEINFRA	H	1,00000000	20,7700
12543	SERVENTE	SEINFRA	H	1,12000000	15,5500
TOTAL Mão de Obra:					38,1950
VALOR:					58,30

18.3. C0773 - CHAPIM PRÉ-MOLDADO DE CONCRETO (M2)

Equipamento	QTD	UNID	COEFICIENTE	PREÇO UNITÁRIO	TOTAL
10082	BETONEIRA ELÉTRICA 500L (CHP)	SEINFRA	H	0,02000000	22,0500
TOTAL					0,4412

						TOTAL Equipamento:		0,4413		
Material		FORTE	UNID	COEFICIENTE	PREÇO UNITÁRIO	TOTAL				
10103	ARAME RECOZIDO N 18 BWG	SEINFRA	KG	0,02000000	9,3465	0,1859				
10108	AREIA GROSSA	SEINFRA	M3	0,04000000	59,4896	2,7796				
10163	AÇO CA-50	SEINFRA	KG	1,35000000	8,8350	11,9273				
10528	CHAPA COMPENSADO RESINADO 10MM (1 10 X 2 20M)	SEINFRA	M2	1,00000000	22,1433	22,1433				
10805	CIMENTO PORTLAND	SEINFRA	KG	17,36000000	0,5208	9,0411				
11605	PEDRISCO	SEINFRA	M3	0,09000000	68,7270	6,1854				
11724	PREGO	SEINFRA	KG	0,02000000	14,4522	0,2890				
						TOTAL Materiais:		52,5526		
Mão de Obra						FORTE	UNID	COEFICIENTE	PREÇO UNITÁRIO	TOTAL
10121	ARMADOR/FERREIRO	SEINFRA	H	0,80000000	20,7700	16,6160				
10498	CARPINTEIRO	SEINFRA	H	0,70000000	20,7700	14,5390				
12391	PEDREIRO	SEINFRA	H	0,30000000	20,7700	6,2310				
12543	SERVENTE	SEINFRA	H	1,10000000	15,5500	17,1050				
						TOTAL Mão de Obra:		54,4910		
						VALOR:		107,48		

18.4. C4728 - CERCA/GRADIL NYLOFOR H=2,43M, MALHA 5 X 20CM - FIO 4,30MM, COM FIXADORES DE POLIAMIDA EM POSTE 40 x 60 MM CHUMBADOS EM BASE DE CONCRETO (EXCLUSIVE ESTA), REVESTIDOS EM POLIESTER POR PROCESSO DE PINTURA ELETROSTÁTICA (GRADIL E POSTE), NAS CORES VERDE OU BRANCA - FORNECIMENTO E INSTALAÇÃO (M)

Material		FORTE	UNID	COEFICIENTE	PREÇO UNITÁRIO	TOTAL				
19048	FIXADOR POLIAMIDA PARA POSTE, NAS CORES VERDE OU BRANCA	SEINFRA	UN	2,80000000	5,1243	14,3480				
19042	PAINEL NYLOFOR 2,43M x 2,5M (A X L) - MALHA 5 x 20 CM - FIO 4,30MM, REVESTIDO EM POLIESTER POR PROCESSO DE PINTURA ELETROSTÁTICA, NAS CORES VERDE OU BRANCA	SEINFRA	UN	0,40000000	492,1560	196,8624				
19045	POSTE 40 x 60 MM, PINTURA ELETROSTÁTICA EM POLIESTER, NAS CORES VERDE OU BRANCA (H=3,20M - COM TAMPÁ) CHUMBADO	SEINFRA	UN	0,40000000	112,7904	45,1162				
19049	SERVIÇO - COLOCAÇÃO E MONTAGEM DE CERCA/GRADIL NYLOFOR	SEINFRA	M2	2,43000000	15,3822	37,3787				
						TOTAL Materiais:		293,7053		
						VALOR:		293,71		

19.1. C0776 - CHAPISCO C/ ARGAMASSA DE CIMENTO E AREIA S/PENEIRAR TRAÇO 1:3 ESP.= 5mm P/ PAREDE (M2)

Material		FORTE	UNID	COEFICIENTE	PREÇO UNITÁRIO	TOTAL				
10109	AREIA MEDIA	SEINFRA	M3	0,00610000	62,7750	0,3829				
10805	CIMENTO PORTLAND	SEINFRA	KG	2,43000000	0,5208	1,2655				
						TOTAL Materiais:		1,6484		
Mão de Obra						FORTE	UNID	COEFICIENTE	PREÇO UNITÁRIO	TOTAL
12391	PEDREIRO	SEINFRA	H	0,10000000	20,7700	2,0770				
12543	SERVENTE	SEINFRA	H	0,15000000	15,5500	2,3325				
						TOTAL Mão de Obra:		4,4095		
						VALOR:		6,06		

19.2. C1221 - EMBOÇO C/ ARGAMASSA DE CIMENTO E AREIA S/ PENEIRAR, TRAÇO 1:4 (M2)

Material		FORTE	UNID	COEFICIENTE	PREÇO UNITÁRIO	TOTAL				
10109	AREIA MEDIA	SEINFRA	M3	0,02430000	62,7750	1,5254				
10805	CIMENTO PORTLAND	SEINFRA	KG	7,30000000	0,5208	3,8018				
						TOTAL Materiais:		5,3272		
Mão de Obra						FORTE	UNID	COEFICIENTE	PREÇO UNITÁRIO	TOTAL
12391	PEDREIRO	SEINFRA	H	0,60000000	20,7700	12,4620				
12543	SERVENTE	SEINFRA	H	0,80000000	15,5500	12,4400				
						TOTAL Mão de Obra:		24,9020		
						VALOR:		30,23		

19.3. C4442 - CERÂMICA ESMALTADA C/ ARG. PRÉ-FABRICADA ATÉ 10x10cm (100cm²) - DECORATIVA - P/ PAREDE (M2)

Material		FORTE	UNID	COEFICIENTE	PREÇO UNITÁRIO	TOTAL				
16508	ARGAMASSA COLANTE PRÉ-FABRICADA P/ CERÂMICAS E PORCELANATOS	SEINFRA	KG	4,00000000	1,8879	7,5516				
16497	CERÂMICA ESMALTADA DIMENSÕES ATÉ 10x10cm (100 cm²) - DECORATIVA	SEINFRA	M2	1,10000000	30,9969	34,0966				
						TOTAL Materiais:		41,6482		
Mão de Obra						FORTE	UNID	COEFICIENTE	PREÇO UNITÁRIO	TOTAL
11328	LADRILHISTA	SEINFRA	H	0,72000000	20,7700	14,9544				



12543	SERVENTE	SEINFRA	H	0,72000000	15,5500	11,960	
						TOTAL Mão de Obra:	28,1504
						VALOR:	67,80

19.4. C1102 - REJUNTAMENTO C/ ARG. PRÉ-FABRICADA, JUNTA ATÉ 2mm EM CERÂMICA, ATÉ 10x10 cm (100 cm²) - DECORATIVA (PAREDE/PISO) (M2)

Material	FORTE	UNID	COEFICIENTE	PREÇO UNITÁRIO	TOTAL	
1011B	ARGAMASSA PRÉ-FABRICADA PARA REJUNTAMENTO	SEINFRA	KG	0,66100000	3,3387	2,2069
					TOTAL Material:	2,2069
Mão de Obra	FORTE	UNID	COEFICIENTE	PREÇO UNITÁRIO	TOTAL	
11328	LADRILHISTA	SEINFRA	H	0,23000000	20,7700	4,7771
12543	SERVENTE	SEINFRA	H	0,23000000	15,5500	3,5765
					TOTAL Mão de Obra:	8,3536
					VALOR:	10,56

20.1. C1066 - DEMOLIÇÃO DE PISO CIMENTADO SOBRE LASTRO DE CONCRETO (M2)

Mão de Obra	FORTE	UNID	COEFICIENTE	PREÇO UNITÁRIO	TOTAL	
12391	PEDREIRO	SEINFRA	H	0,13000000	20,7700	2,7001
12543	SERVENTE	SEINFRA	H	1,30000000	15,5500	20,2150
					TOTAL Mão de Obra:	22,9151
					VALOR:	22,92

20.2. C14819 - PISO INTERTRAVADO TIPO TJO LINHO (20X10X6)CM 35MPa, COR CINZA - COMPACTAÇÃO MECANIZADA (M2)

Equipamento	FORTE	UNID	COEFICIENTE	PREÇO UNITÁRIO	TOTAL	
10612	COMPACTADOR DE PLACA VIBRATORIA HP 7 (CHI)	SEINFRA	H	0,07570000	26,8500	2,0325
10725	COMPACTADOR DE PLACA VIBRATORIA HP 7 (CHP)	SEINFRA	H	0,00410000	40,5200	0,1661
					TOTAL Equipamento:	2,1986
Material	FORTE	UNID	COEFICIENTE	PREÇO UNITÁRIO	TOTAL	
10109	AREIA MEDIA	SEINFRA	M3	0,05680000	62,7750	3,5656
19099	BLOQUETE/PISO INTERTRAVADO DE CONCRETO - MODELO RETANGULAR/TJO LINHO/PAVER/HOLANDES/PARALELEPIEDO, 20 CM X 10 CM, E = 6 CM, RESISTENCIA DE 35 MPA (NBR 9781), COR NATURAL	SEINFRA	M2	1,00310000	32,9964	33,0987
12403	PÓ DE PEDRA	SEINFRA	M3	0,00650000	56,2278	0,3655
					TOTAL Material:	37,0298
Mão de Obra	FORTE	UNID	COEFICIENTE	PREÇO UNITÁRIO	TOTAL	
10445	CALCETEIRO	SEINFRA	H	0,15950000	20,7700	3,3128
12543	SERVENTE	SEINFRA	H	0,15950000	15,5500	2,4802
					TOTAL Mão de Obra:	5,7930
					VALOR:	45,02

20.3. C0365 - BANQUETA/ MEIO FIO DE CONCRETO MOLDADO NO LOCAL (M)

Material	FORTE	UNID	COEFICIENTE	PREÇO UNITÁRIO	TOTAL	
12544	FORMA METALICA P/BANQUETAS (ALUGUEL)	SEINFRA	M	1,00000000	3,1992	3,1992
					TOTAL Material:	3,1992
Mão de Obra	FORTE	UNID	COEFICIENTE	PREÇO UNITÁRIO	TOTAL	
12391	PEDREIRO	SEINFRA	H	0,15000000	20,7700	3,1155
12543	SERVENTE	SEINFRA	H	0,25000000	15,5500	3,8875
					TOTAL Mão de Obra:	7,0030
Serviço	FORTE	UNID	COEFICIENTE	PREÇO UNITÁRIO	TOTAL	
C0588	CAIAÇÃO EM DUAS DEMÃOS COM SUPERCAL	SEINFRA	M2	0,25000000	4,4700	1,1175
C3268	CONCRETO PMBR, FCK=10MPa COM AGREGADO PRODUZIDO (S/TRANSP)	SEINFRA	M3	0,03400000	322,7000	10,9718
C3211	ESCAVAÇÃO E CARGA DE MATERIAL DE JAZIDA	SEINFRA	M3	0,03700000	3,8900	0,1439
C2784	ESCAVAÇÃO MANUAL SOLO DE 1A.CAT. PROF. ATÉ 1,50m	SEINFRA	M3	0,01500000	41,2100	0,6162
					TOTAL Serviço:	12,8514
					VALOR:	23,05

21.1. C3659 - PORTÃO DE METALON E BARRA CHATA DE FERRO C/FECHADURA E DOBRADIÇA, INCLUS. PINTURA ESMALTE SINTÉTICO (M2)

Material	FORTE	UNID	COEFICIENTE	PREÇO UNITÁRIO	TOTAL	
1010B	AREIA GROSSA	SEINFRA	M3	0,00100000	69,4896	0,0696
10605	CIMENTO PORTLAND	SEINFRA	KG	0,15000000	0,5208	0,0781

Handwritten marks: a star, the number 7, and the number 2.

16727	PORTÃO EM METALON E BARRA CHATA DE FERRO C/FECHADURA E DOBRADIÇAS INCLUS PINTURA ESMALTE SINTÉTICO (=1M2)	SEINFRA	UN	1,00000000	327,7785	327,7785
TOTAL Material:						327,9261
Mão de Obra						
11530	MONTADOR	SEINFRA	H	1,00000000	20,7700	20,7700
12391	PEDEIREIRO	SEINFRA	H	0,35000000	20,7700	7,2695
12543	SERVEENTE	SEINFRA	H	0,25000000	15,5500	3,8875
TOTAL Mão de Obra:						31,9270
VALOR:						359,85



22.1. C5175 - CAIXA DE PISO 4"X2", EM ALUMÍNIO (UN)

Material						
110250	CAIXA DE PISO 4"X2" EM ALUMINIO	SEINFRA	UN	1,00000000	13,8477	13,8477
TOTAL Material:						13,8477
Mão de Obra						
10042	AJUDANTE DE ELETRICISTA	SEINFRA	H	0,45000000	16,7700	7,5465
12312	ELETRICISTA	SEINFRA	H	0,45000000	20,7700	9,3465
TOTAL Mão de Obra:						16,8930
VALOR:						30,74

22.2. C4762 - CAIXA DE LIGAÇÃO PVC 4" X 2" (UN)

Material						
6432	CAIXA DE EMBUTIR PVC - 4X2 RETANGULAR	SEINFRA	UN	1,00000000	1,6275	1,6275
TOTAL Material:						1,6275
Mão de Obra						
10042	AJUDANTE DE ELETRICISTA	SEINFRA	H	0,15000000	16,7700	2,5155
12312	ELETRICISTA	SEINFRA	H	0,15000000	20,7700	3,1155
TOTAL Mão de Obra:						5,6310
VALOR:						7,26

22.3. C1196 - ELETRODUTO PVC ROSC.INCL.CONEXÕES D= 25mm (3/4") (M)

Material						
11075	ELETRODUTO DE PVC RIGIDO 3/4"	SEINFRA	M	1,10000000	3,2550	3,5805
TOTAL Material:						3,5805
Mão de Obra						
10042	AJUDANTE DE ELETRICISTA	SEINFRA	H	0,30000000	16,7700	5,0310
12312	ELETRICISTA	SEINFRA	H	0,30000000	20,7700	6,2310
TOTAL Mão de Obra:						11,2620
VALOR:						14,84

C0540 - CABO ISOLADO PVC 750V 2,5MM2 (M)

Material						
10356	CABO ISOLADO PVC 750V 2,5 MM2	SEINFRA	M	1,02000000	1,8228	1,8593
TOTAL Material:						1,8593
Mão de Obra						
10042	AJUDANTE DE ELETRICISTA	SEINFRA	H	0,11000000	16,7700	1,8447
12312	ELETRICISTA	SEINFRA	H	0,11000000	20,7700	2,2847
TOTAL Mão de Obra:						4,1294
VALOR:						5,99

22.5. C1479 - INTERRUPTOR DUAS TECLAS SIMPLES 10A 250V (UN)

Material						
11263	INTERRUPTOR 2 TECLAS SIMPLES	SEINFRA	UN	1,00000000	12,4806	12,4806
TOTAL Material:						12,4806
Mão de Obra						
10042	AJUDANTE DE ELETRICISTA	SEINFRA	H	0,37000000	16,7700	6,2049
12312	ELETRICISTA	SEINFRA	H	0,37000000	20,7700	7,6849
TOTAL Mão de Obra:						13,8898
VALOR:						26,37

22.6. C1665 - LUMINÁRIA FLUORESCENTE COMPLETA C/2 LÂMPADAS DE 20W (UN)						
Material		FORNTE	UNID	COEFICIENTE	PREÇO UNITÁRIO	TOTAL
11363	LUMINARIA FLUORESCENTE 2X20W COMPLETA COM LAMPADA	SEINFRA	UN	1,00000000	47,1696	47,1696
TOTAL Material:						47,1696
Mão de Obra		FORNTE	UNID	COEFICIENTE	PREÇO UNITÁRIO	TOTAL
10042	AJUDANTE DE ELETRICISTA	SEINFRA	H	1,10000000	16,7700	18,4470
12312	ELETRICISTA	SEINFRA	H	1,10000000	20,7700	22,8470
TOTAL Mão de Obra:						41,2940
VALOR:						88,46



22.7. C4412 - LUMINÁRIA DE PISO MÓVEL, CORPO EM ALUMÍNIO, REFLETOR EM ALUMÍNIO ANODIZADO COM PROTETOR DE VIDRO EM GRADE DE ALUMÍNIO (UN)						
Material		FORNTE	UNID	COEFICIENTE	PREÇO UNITÁRIO	TOTAL
18350	LUMINARIA DE PISO MÓVEL CORPO EM ALUMINIO REFLETOR EM ALUM ANOD C/ PROTETOR DE VIDRO EM GRADE DE ALUMÍNIO	SEINFRA	UN	1,00000000	49,8294	49,8294
18351	LAMPADA VAPOR METALICO DE 70W/220V	SEINFRA	UN	1,00000000	33,5172	33,5172
18352	REATOR /IGNITOR	SEINFRA	UN	1,00000000	35,3493	35,3493
TOTAL Material:						118,6959
Mão de Obra		FORNTE	UNID	COEFICIENTE	PREÇO UNITÁRIO	TOTAL
10042	AJUDANTE DE ELETRICISTA	SEINFRA	H	1,50000000	16,7700	25,1550
12312	ELETRICISTA	SEINFRA	H	1,50000000	20,7700	31,1550
TOTAL Mão de Obra:						56,3100
VALOR:						175,01

22.8. C1677 - LUMINÁRIA TIPO SPOT DIRECIONAL C/ BRAÇO E C/ LÂMPADA INCANDESCENTE (UN)						
Material		FORNTE	UNID	COEFICIENTE	PREÇO UNITÁRIO	TOTAL
11377	LUMINARIA SPOT DIRECIONAL C/BRAÇO	SEINFRA	UN	1,00000000	38,1393	38,1393
11471	LAMPADA INCANDESCENTE DE 25 ATE 100W	SEINFRA	UN	1,00000000	2,8365	2,8365
TOTAL Material:						40,9758
Mão de Obra		FORNTE	UNID	COEFICIENTE	PREÇO UNITÁRIO	TOTAL
10042	AJUDANTE DE ELETRICISTA	SEINFRA	H	0,80000000	16,7700	13,4160
12312	ELETRICISTA	SEINFRA	H	0,80000000	20,7700	16,6160
TOTAL Mão de Obra:						30,0320
VALOR:						71,01

23.1. C1620 - LETREIRO - LETRA EM CAIXA DE ZINCO, H= 20CM (UN)						
Material		FORNTE	UNID	COEFICIENTE	PREÇO UNITÁRIO	TOTAL
10108	AREIA GROSSA	SEINFRA	M3	0,00400000	69,4896	0,2780
10301	BUCHA PLASTICA 8MM	SEINFRA	UN	3,00000000	0,1860	0,5580
10539	CHAPA DE AÇO GALVANIZADA N 26 DESENV 0 50M	SEINFRA	M	0,75000000	19,6974	14,7731
10805	CIMENTO PORTLAND	SEINFRA	KG	1,00000000	0,5209	0,5208
11100	ESMALTE SINTETICO	SEINFRA	L	0,08000000	23,2407	1,8593
11582	PARAFUSO N 12X25MM	SEINFRA	UN	3,00000000	0,5766	1,7298
12293	ZARÇAO	SEINFRA	L	0,07000000	20,9994	1,4700
TOTAL Material:						21,1890
Mão de Obra		FORNTE	UNID	COEFICIENTE	PREÇO UNITÁRIO	TOTAL
10037	AJUDANTE	SEINFRA	H	1,10000000	16,7700	18,4470
12391	PEDREIRO	SEINFRA	H	0,80000000	20,7700	16,6160
11868	SERRALHEIRO	SEINFRA	H	1,10000000	20,7700	22,8470
12543	SERVENTE	SEINFRA	H	0,20000000	15,5500	3,1100
TOTAL Mão de Obra:						61,0200
VALOR:						82,21

24.1. C2784 - ESCAVAÇÃO MANUAL SOLO DE 1A.CAT. PROF. ATÉ 1.50m (M3)						
Mão de Obra		FORNTE	UNID	COEFICIENTE	PREÇO UNITÁRIO	TOTAL
12543	SERVENTE	SEINFRA	H	2,65000000	15,5500	41,2075
TOTAL Mão de Obra:						41,2075
VALOR:						41,21

25.1. C0054 - ALVENARIA DE EMBASAMENTO DE PEDRA ARGAMASSADA (M3)						
--	--	--	--	--	--	--

A
 2
 N

Material	FORTE	UNID	COEFICIENTE	PREÇO UNITÁRIO	TOTAL	
10109	AREIA MEDIA	SEINFRA	M3	0,36480000	62,7750	22,9003
10805	CIMENTO PORTLAND	SEINFRA	KG	109,50000000	0,5208	57,0276
11600	PEDRA DE MÃO (RACHÃO)	SEINFRA	M3	1,10000000	61,4358	67,5794
TOTAL Material:					147,5073	

Mão de Obra	FORTE	UNID	COEFICIENTE	PREÇO UNITÁRIO	TOTAL	
12391	PEDREIRO	SEINFRA	H	6,00000000	20,7700	124,6200
12543	SERVEnte	SEINFRA	H	9,00000000	15,5500	139,9500
TOTAL Mão de Obra:					264,5700	
VALOR:					412,08	

25.2. C0216 - ARMADURA CA-50A MÉDIA D= 6,3 A 10,0mm (KG)

Material	FORTE	UNID	COEFICIENTE	PREÇO UNITÁRIO	TOTAL	
10103	ARAME RECOZIDO N 18 BWG	SEINFRA	KG	0,02000000	9,3465	0,1869
10163	AÇO CA-50	SEINFRA	KG	1,15000000	8,8350	10,1603
TOTAL Material:					10,3472	

Mão de Obra	FORTE	UNID	COEFICIENTE	PREÇO UNITÁRIO	TOTAL	
10040	AJUDANTE DE ARMADOR/FERREIRO	SEINFRA	H	0,08000000	16,7700	1,3416
10121	ARMADOR/FERREIRO	SEINFRA	H	0,08000000	20,7700	1,6616
TOTAL Mão de Obra:					3,0032	
VALOR:					13,35	

25.3. C0217 - ARMADURA CA-60 FINA D=3,40 A 6,40mm (KG)

Material	FORTE	UNID	COEFICIENTE	PREÇO UNITÁRIO	TOTAL	
10103	ARAME RECOZIDO N 18 BWG	SEINFRA	KG	0,02000000	9,3465	0,1869
10169	AÇO CA-60	SEINFRA	KG	1,15000000	7,7004	8,8555
TOTAL Material:					9,0424	

Mão de Obra	FORTE	UNID	COEFICIENTE	PREÇO UNITÁRIO	TOTAL	
10040	AJUDANTE DE ARMADOR/FERREIRO	SEINFRA	H	0,07000000	16,7700	1,1739
10121	ARMADOR/FERREIRO	SEINFRA	H	0,07000000	20,7700	1,4539
TOTAL Mão de Obra:					2,6278	
VALOR:					11,67	

25.4. C1405 - FORMA PLANA CHAPA COMPENSADA RESINADA, ESP.= 12mm UTIL. 3 X (M2)

Material	FORTE	UNID	COEFICIENTE	PREÇO UNITÁRIO	TOTAL	
10529	CHAPA COMPENSADO RESINADO 12MM (1.10 X 2.20M)	SEINFRA	M2	0,43000000	26,2069	12,1290
10965	DESMOLDANTE PARA FORMAS	SEINFRA	L	0,10000000	6,8355	0,6836
11691	PONTALETE / BARROTE DE 3"x3"	SEINFRA	M	2,00000000	11,7273	23,4546
11728	PREGO 16X27 (2.1/2" X 10) (APROXIMADAMENTE 198UN/KG)	SEINFRA	KG	0,25000000	12,8340	3,2085
11846	SARRAFO DE 1"x4"	SEINFRA	M	1,53000000	4,4082	6,7445
11916	TABUA DE 1" DE 3A. - L = 30cm	SEINFRA	M	1,60000000	9,3093	14,8949
TOTAL Material:					61,1151	

Mão de Obra	FORTE	UNID	COEFICIENTE	PREÇO UNITÁRIO	TOTAL	
10041	AJUDANTE DE CARPINTEIRO	SEINFRA	H	1,35000000	16,7700	22,6395
10498	CARPINTEIRO	SEINFRA	H	1,35000000	20,7700	26,0395
TOTAL Mão de Obra:					50,6790	
VALOR:					111,79	

25.5. C3273 - CONCRETO P/IVBR., FCK=25MPa COM AGREGADO PRODUZIDO (S/TRANSP.) (M3)

Equipamento	FORTE	UNID	COEFICIENTE	PREÇO UNITÁRIO	TOTAL	
10566	BETONEIRA COM MOTOR A DIESEL (CHI)	SEINFRA	H	0,00000000	20,6400	0,0000
10680	BETONEIRA COM MOTOR A DIESEL (CHP)	SEINFRA	H	1,00000000	25,8700	25,8700
TOTAL Equipamento:					25,8700	

Material	FORTE	UNID	COEFICIENTE	PREÇO UNITÁRIO	TOTAL	
10805	CIMENTO PORTLAND	SEINFRA	KG	349,00000000	0,5208	181,7592
TOTAL Material:					181,7592	

Mão de Obra	FORTE	UNID	COEFICIENTE	PREÇO UNITÁRIO	TOTAL	
12543	SERVEnte	SEINFRA	H	6,00000000	15,5500	93,3000
TOTAL Mão de Obra:					93,3000	

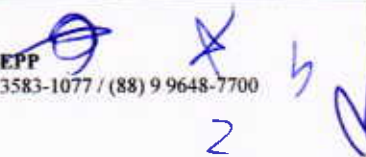
 2

Serviço	Fonte	Unid	Coefficiente	Preço Unitário	Total
C3130	AREIA DE RIO - EXTRAÇÃO	SEINFRA	M3	0,86690000	6,1637
C3253	BRITA PRODUZIDA PARA USOS DIVERSOS	SEINFRA	M3	0,83600000	64,7064
				TOTAL Serviço:	70,8701
				VALOR:	371,80



25.1. C0216 - ARMADURA CA-50A MÉDIA D= 6,3 A 10,0mm (KG)

Material	Fonte	Unid	Coefficiente	Preço Unitário	Total
10103	ARAME RECOZIDO N 18 BWG	SEINFRA	KG	0,02000000	0,1869
10163	AÇO CA-50	SEINFRA	KG	1,15000000	10,1603
				TOTAL Material:	10,3472
Mão de Obra	Fonte	Unid	Coefficiente	Preço Unitário	Total
10040	AJUDANTE DE ARMADOR/FERREIRO	SEINFRA	H	0,08000000	1,3416
10121	ARMADOR/FERREIRO	SEINFRA	H	0,08000000	1,6616
				TOTAL Mão de Obra:	3,0032
				VALOR:	13,35

26.2. C0217 - ARMADURA CA-60 FINA D=3,40 A 6,40mm (KG)

Material	Fonte	Unid	Coefficiente	Preço Unitário	Total
10103	ARAME RECOZIDO N 18 BWG	SEINFRA	KG	0,02000000	0,1869
10169	AÇO CA-60	SEINFRA	KG	1,15000000	8,8555
				TOTAL Material:	9,0424
Mão de Obra	Fonte	Unid	Coefficiente	Preço Unitário	Total
10040	AJUDANTE DE ARMADOR/FERREIRO	SEINFRA	H	0,07000000	1,1739
10121	ARMADOR/FERREIRO	SEINFRA	H	0,07000000	1,4539
				TOTAL Mão de Obra:	2,6278
				VALOR:	11,67

26.3. C1405 - FORMA PLANA CHAPA COMPENSADA RESINADA, ESP.= 12mm UTIL. 3 X (M2)

Material	Fonte	Unid	Coefficiente	Preço Unitário	Total
10529	CHAPA COMPENSADO RESINADO 12MM (1,10 X 2,20M)	SEINFRA	M2	0,43000000	12,1290
10965	DESMOLDANTE PARA FORMAS	SEINFRA	L	0,10000000	0,6836
11691	PONTALETE / BARROTE DE 3"x3"	SEINFRA	M	2,00000000	23,4546
11728	PREGO 18X27 (2 1/2" X 10) (APROXIMADAMENTE 198UN/KG)	SEINFRA	KG	0,25000000	3,2065
11846	SARRAFO DE 1"x4"	SEINFRA	M	1,53000000	6,7445
11916	TABUA DE 1" DE 3A - L = 30cm	SEINFRA	M	1,50000000	14,8949
				TOTAL Material:	61,1151
Mão de Obra	Fonte	Unid	Coefficiente	Preço Unitário	Total
10041	AJUDANTE DE CARPINTEIRO	SEINFRA	H	1,35000000	22,6395
10498	CARPINTEIRO	SEINFRA	H	1,35000000	28,0395
				TOTAL Mão de Obra:	50,6790
				VALOR:	111,79

26.4. C3273 - CONCRETO P/VIBR., FCK=25MPa COM AGREGADO PRODUZIDO (S/TRANSP.) (M3)

Equipamento	Fonte	Unid	Coefficiente	Preço Unitário	Total
10566	BETONEIRA COM MOTOR A DIESEL (CHI)	SEINFRA	H	0,00000000	0,0000
10590	BETONEIRA COM MOTOR A DIESEL (CHP)	SEINFRA	H	1,00000000	25,8700
				TOTAL Equipamento:	25,8700
Material	Fonte	Unid	Coefficiente	Preço Unitário	Total
10805	CIMENTO PORTLAND	SEINFRA	KG	349,00000000	181,7592
				TOTAL Material:	181,7592
Mão de Obra	Fonte	Unid	Coefficiente	Preço Unitário	Total
12543	SERVENTE	SEINFRA	H	6,00000000	93,3000
				TOTAL Mão de Obra:	93,3000
Serviço	Fonte	Unid	Coefficiente	Preço Unitário	Total
C3130	AREIA DE RIO - EXTRAÇÃO	SEINFRA	M3	0,86690000	6,1637
C3253	BRITA PRODUZIDA PARA USOS DIVERSOS	SEINFRA	M3	0,83600000	64,7064
				TOTAL Serviço:	70,8701
				VALOR:	371,80

26.5. C4457 - LAJE PRÉ-FABRICADA TRELÇADA P/ FÓRRO - VÃO DE 3,81 A 4,80 m (M2)

Material		FONTE	UNID	COEFICIENTE	PREÇO UNITÁRIO	TOTAL
10169	AÇO CA-60	SEINFRA	KG	0,74000000	7,7004	5,6983
18284	LAJE PRÉ-FABRICADA TRELÇADA P/ FÓRRO, DE 8 cm DE ALTURA E 2 cm DE CA-60, VÃO DE 4,01 A 5,0 m	SEINFRA	M2	1,00000000	50,9258	50,9266
11691	PONTELETE / BARROTE DE 3"x3"	SEINFRA	M	1,30000000	11,7273	15,2455
11728	PREGO 18X27 (2,1/2" X 10) (APROXIMADAMENTE 198UN/KG)	SEINFRA	KG	0,03000000	12,8340	0,3850
11846	SARRAFO DE 1"x4"	SEINFRA	M	0,97000000	4,4082	4,2760
11916	TABUA DE 1" DE 3A - L = 30cm	SEINFRA	M	0,65000000	9,3093	6,0510
TOTAL Material:						82,5626

Mão de Obra		FONTE	UNID	COEFICIENTE	PREÇO UNITÁRIO	TOTAL
12391	PEDREIRO	SEINFRA	H	0,35000000	20,7700	7,2695
12543	SERVENTE	SEINFRA	H	0,35000000	15,5500	5,4425
TOTAL Mão de Obra:						12,7120

Serviço		FONTE	UNID	COEFICIENTE	PREÇO UNITÁRIO	TOTAL
C0840	CONCRETO P/MBR., FCK 15 MPa COM AGREGADO ADQUIRIDO	SEINFRA	M3	0,04000000	375,3200	15,0128
C1603	LANÇAMENTO E APLICAÇÃO DE CONCRETO C/ ELEVAÇÃO	SEINFRA	M3	0,04000000	228,2500	9,1300
TOTAL Serviço:						24,1428
VALOR:						119,44



27.1. C2784 - ESCAVAÇÃO MANUAL SOLO DE 1A.CAT. PROF. ATÉ 1.50m (M3)

Obra		FONTE	UNID	COEFICIENTE	PREÇO UNITÁRIO	TOTAL
12543	SERVENTE	SEINFRA	H	2,65000000	15,5500	41,2075
TOTAL Mão de Obra:						41,2075
VALOR:						41,21

28.1. C0054 - ALVENARIA DE EMBASAMENTO DE PEDRA ARGAMASSADA (M3)

Material		FONTE	UNID	COEFICIENTE	PREÇO UNITÁRIO	TOTAL
10109	AREIA MEDIA	SEINFRA	M3	0,36480000	62,7750	22,9003
10805	CIMENTO PORTLAND	SEINFRA	KG	109,50000000	0,5208	57,0276
11600	PEDRA DE MÃO (RACHÃO)	SEINFRA	M3	1,10000000	61,4358	67,5794
TOTAL Material:						147,5073

Mão de Obra		FONTE	UNID	COEFICIENTE	PREÇO UNITÁRIO	TOTAL
12391	PEDREIRO	SEINFRA	H	6,00000000	20,7700	124,6200
12543	SERVENTE	SEINFRA	H	9,00000000	15,5500	139,9500
TOTAL Mão de Obra:						264,5700
VALOR:						412,08

28.2. C0216 - ARMADURA CA-50A MÉDIA D= 6,3 A 10,0mm (KG)

M		FONTE	UNID	COEFICIENTE	PREÇO UNITÁRIO	TOTAL
10103	ARAME RECOZIDO N 18 BWG	SEINFRA	KG	0,02000000	9,3465	0,1869
10163	AÇO CA-50	SEINFRA	KG	1,15000000	8,8350	10,1603
TOTAL Material:						10,3472

Mão de Obra		FONTE	UNID	COEFICIENTE	PREÇO UNITÁRIO	TOTAL
10040	AJUDANTE DE ARMADOR/FERREIRO	SEINFRA	H	0,08000000	16,7700	1,3416
10121	ARMADOR/FERREIRO	SEINFRA	H	0,08000000	20,7700	1,6616
TOTAL Mão de Obra:						3,0032
VALOR:						13,35

28.3. C0217 - ARMADURA CA-60 FINA D=3,40 A 6,40mm (KG)

Material		FONTE	UNID	COEFICIENTE	PREÇO UNITÁRIO	TOTAL
10103	ARAME RECOZIDO N 18 BWG	SEINFRA	KG	0,02000000	9,3465	0,1869
10169	AÇO CA-60	SEINFRA	KG	1,15000000	7,7004	8,8555
TOTAL Material:						9,0424

Mão de Obra		FONTE	UNID	COEFICIENTE	PREÇO UNITÁRIO	TOTAL
10040	AJUDANTE DE ARMADOR/FERREIRO	SEINFRA	H	0,07000000	16,7700	1,1739
10121	ARMADOR/FERREIRO	SEINFRA	H	0,07000000	20,7700	1,4539
TOTAL Mão de Obra:						2,6278

VALOR: 11,87

28.4. C1405 - FORMA PLANA CHAPA COMPENSADA RESINADA, ESP. = 12mm UTIL. 2 X (M2)



Material	FORNTE	UNID	COEFICIENTE	PREÇO UNITÁRIO	TOTAL	
10529	CHAPA COMPENSADO RESINADO 12MM (1,10 X 2,20M)	SEINFRA	M2	0,43000000	28,2069	12,1290
10985	DESMOLDANTE PARA FORMAS	SEINFRA	L	0,10000000	6,8355	0,6836
11691	PONTALETE / BARROTE DE 3"x3"	SEINFRA	M	2,00000000	11,7273	23,4546
11728	PREGO 18X27 (2 1/2" X 10) (APROXIMADAMENTE 198UN/KG)	SEINFRA	KG	0,25000000	12,8340	3,2085
11846	SARRAFO DE 1"X4"	SEINFRA	M	1,53000000	4,4082	5,7445
11916	TABUA DE 1" DE 3A - L = 30cm	SEINFRA	M	1,60000000	9,3093	14,8949
TOTAL Material:					61,1181	
Mão de Obra	FORNTE	UNID	COEFICIENTE	PREÇO UNITÁRIO	TOTAL	
10041	AJUDANTE DE CARPINTEIRO	SEINFRA	H	1,35000000	16,7700	22,6395
10496	CARPINTEIRO	SEINFRA	H	1,35000000	20,7700	28,0395
TOTAL Mão de Obra:					50,6790	
VALOR:					111,79	

28.5. C3273 - CONCRETO P/VIBR., FCK=25MPa COM AGREGADO PRODUZIDO (S/TRANSP.) (M3)

Equipamento	FORNTE	UNID	COEFICIENTE	PREÇO UNITÁRIO	TOTAL	
10566	BETONEIRA COM MOTOR A DIESEL (CHI)	SEINFRA	H	0,00000000	20,6400	0,0000
10680	BETONEIRA COM MOTOR A DIESEL (CHP)	SEINFRA	H	1,00000000	25,8700	25,8700
TOTAL Equipamento:					25,8700	
Material	FORNTE	UNID	COEFICIENTE	PREÇO UNITÁRIO	TOTAL	
10805	CIMENTO PORTLAND	SEINFRA	KG	349,00000000	0,5208	181,7592
TOTAL Material:					181,7592	
Mão de Obra	FORNTE	UNID	COEFICIENTE	PREÇO UNITÁRIO	TOTAL	
12543	SERVENTE	SEINFRA	H	6,00000000	15,5500	93,3000
TOTAL Mão de Obra:					93,3000	
Serviço	FORNTE	UNID	COEFICIENTE	PREÇO UNITÁRIO	TOTAL	
C3130	AREIA DE RIO - EXTRAÇÃO	SEINFRA	M3	0,86690000	7,1100	6,1637
C3253	BRITA PRODUZIDA PARA USOS DIVERSOS	SEINFRA	M3	0,83600000	77,4000	64,7064
TOTAL Serviço:					70,8701	
VALOR:					371,80	

29.1. C0216 - ARMADURA CA-50A MÉDIA D= 6,3 A 10,0mm (KG)

Material	FORNTE	UNID	COEFICIENTE	PREÇO UNITÁRIO	TOTAL	
10103	ARAME RECOZIDO N 18 BWG	SEINFRA	KG	0,02000000	9,3465	0,1869
10163	AÇO CA-50	SEINFRA	KG	1,15000000	8,8350	10,1603
TOTAL Material:					10,3472	
Mão de Obra	FORNTE	UNID	COEFICIENTE	PREÇO UNITÁRIO	TOTAL	
10040	AJUDANTE DE ARMADOR/FERREIRO	SEINFRA	H	0,08000000	16,7700	1,3416
10121	ARMADOR/FERREIRO	SEINFRA	H	0,08000000	20,7700	1,6616
TOTAL Mão de Obra:					3,0032	
VALOR:					13,35	

29.2. C0217 - ARMADURA CA-60 FINA D=3,40 A 6,40mm (KG)

Material	FORNTE	UNID	COEFICIENTE	PREÇO UNITÁRIO	TOTAL	
10103	ARAME RECOZIDO N 18 BWG	SEINFRA	KG	0,02000000	9,3465	0,1869
10160	AÇO CA-60	SEINFRA	KG	1,15000000	7,7004	8,8555
TOTAL Material:					9,0424	
Mão de Obra	FORNTE	UNID	COEFICIENTE	PREÇO UNITÁRIO	TOTAL	
10040	AJUDANTE DE ARMADOR/FERREIRO	SEINFRA	H	0,07000000	16,7700	1,1739
10121	ARMADOR/FERREIRO	SEINFRA	H	0,07000000	20,7700	1,4539
TOTAL Mão de Obra:					2,6278	
VALOR:					11,87	

29.3. C1405 - FORMA PLANA CHAPA COMPENSADA RESINADA, ESP. = 12mm UTIL. 3 X (M2)

Material	FORNTE	UNID	COEFICIENTE	PREÇO UNITÁRIO	TOTAL	
10529	CHAPA COMPENSADO RESINADO 12MM (1,10 X 2,20M)	SEINFRA	M2	0,43000000	28,2069	12,1290

10965	DESMOLDANTE PARA FORMAS	SEINFRA	L	0,10000000	6,8355	0,6836
11691	PONTALETE / BARROTE DE 3"x3"	SEINFRA	M	2,00000000	11,7273	23,4546
11728	PREGO 18X27 (2.1/2" X 10) (APROXIMADAMENTE 198UN/KG)	SEINFRA	KG	0,25000000	12,8340	3,2085
11846	SARRAFO DE 1"X4"	SEINFRA	M	1,53000000	4,4082	6,7445
11916	TABUA DE 1" DE 3A. - L = 30cm	SEINFRA	M	1,60000000	9,3093	14,8949
TOTAL Material:						81,1151

Mão de Obra	FORTE	UNID	COEFICIENTE	PREÇO UNITÁRIO	TOTAL
10041	AJUDANTE DE CARPINTEIRO	SEINFRA	H	1,35000000	22,6395
10498	CARPINTEIRO	SEINFRA	H	1,35000000	28,0395
TOTAL Mão de Obra:					50,6790
VALOR:					111,79



29.4. C3273 - CONCRETO P/VIBR., FCK=25MPa COM AGREGADO PRODUZIDO (S/TRANSP.) (M3)

Equipamento	FORTE	UNID	COEFICIENTE	PREÇO UNITÁRIO	TOTAL
10566	BETONEIRA COM MOTOR A DIESEL (CHI)	SEINFRA	H	0,00000000	20,6400
10680	BETONEIRA COM MOTOR A DIESEL (CHP)	SEINFRA	H	1,00000000	25,8700
TOTAL Equipamento:					25,8700

Material	FORTE	UNID	COEFICIENTE	PREÇO UNITÁRIO	TOTAL
10805	CIMENTO PORTLAND	SEINFRA	KG	349,00000000	0,5208
TOTAL Material:					181,7592

Mão de Obra	FORTE	UNID	COEFICIENTE	PREÇO UNITÁRIO	TOTAL
12543	SERVENTE	SEINFRA	H	6,00000000	15,5500
TOTAL Mão de Obra:					93,3000

Serviço	FORTE	UNID	COEFICIENTE	PREÇO UNITÁRIO	TOTAL
C3130	AREIA DE RIO - EXTRAÇÃO	SEINFRA	M3	0,86690000	7,1100
C3253	BRITA PRODUZIDA PARA USOS DIVERSOS	SEINFRA	M3	0,83600000	77,4000
TOTAL Serviço:					70,8701
VALOR:					371,80

29.5. C4457 - LAJE PRÉ-FABRICADA TRELIÇADA P/ FÔRRO - VÃO DE 3,81 A 4,80 m (M2)

Material	FORTE	UNID	COEFICIENTE	PREÇO UNITÁRIO	TOTAL
10169	AÇO CA-50	SEINFRA	KG	0,74000000	7,7004
18284	LAJE PRÉ-FABRICADA TRELIÇADA P/ FÔRRO, DE 8 cm DE ALTURA E 2 cm DE CAPEADO - VÃO DE 4,01 A 5,0 m	SEINFRA	M2	1,00000000	50,9268
11691	PONTALETE / BARROTE DE 3"x3"	SEINFRA	M	1,30000000	11,7273
11728	PREGO 18X27 (2.1/2" X 10) (APROXIMADAMENTE 198UN/KG)	SEINFRA	KG	0,03000000	12,8340
11846	SARRAFO DE 1"X4"	SEINFRA	M	0,97000000	4,4082
11916	TABUA DE 1" DE 3A. - L = 30cm	SEINFRA	M	0,65000000	9,3093
TOTAL Material:					82,5626

Mão de Obra	FORTE	UNID	COEFICIENTE	PREÇO UNITÁRIO	TOTAL
12391	PEDREIRO	SEINFRA	H	0,35000000	20,7700
12543	SERVENTE	SEINFRA	H	0,35000000	15,5500
TOTAL Mão de Obra:					12,7120

Serviço	FORTE	UNID	COEFICIENTE	PREÇO UNITÁRIO	TOTAL
C0840	CONCRETO P/VIBR., FCK 15 MPa COM AGREGADO ADQUIRIDO	SEINFRA	M3	0,04000000	375,3200
C1603	LANÇAMENTO E APLICAÇÃO DE CONCRETO C/ ELEVAÇÃO	SEINFRA	M3	0,04000000	228,2500
TOTAL Serviço:					24,1428
VALOR:					119,44

ABRAV - Construções Serviço
Eventos e Locações EIRELI-EPI
CNPJ: 12.044.788/0001-17

Alexandre Brasil Vieira
CPF 348.821.453-55
Administrador

ABRAV - Construções Serviços
Eventos e Locações EIRELI-EPP

David de Sousa Fernandes
Engenheiro Civil
CPF 12.044.788/0001-17

ABRAV CONSTRUÇÕES SERVIÇOS EVENTOS E LOCAÇÕES EIRELI-EPP

Rua: Jaime Benevides,355-Centro-Mombuca-Ce-CEP: 63.610-000 CNPJ: 12.044.788/0001-17 Fone: (88) 3583-1077 / (88) 9 9648-7700

e-mail:abravservice@hotmail.com.br



CRONOGRAMA FÍSICO-FINANCEIRO

OBRA:	REFORMA E AMPLIAÇÃO DA ESCOLA UMBELINO ALVES DA SILVA - CRATEÚS - CE ITEM 03	DATA: 15/08/2022	BDI: 21,85%
DESCRIÇÃO:	REFORMA E AMPLIAÇÃO DA ESCOLA UMBELINO ALVES DA SILVA - CRATEÚS - CE ITEM 03	SEINFRA 027.1 COM DESONERAÇÃO	HORA 83,85% MES 47,76% REF. 05/2021
LOCAL:	LOCALIDADE DE CURRAL DO MEIO, ZONA RURAL, CRATEÚS - CE	SINAPI 2021/01 COM DESONERAÇÃO	83,85% 47,76% 02/2021
CLIENTE:	PREFEITURA MUNICIPAL DE CRATEÚS - CE	Composição	PRÓPRIA 0,00% 0,00%

ITEM	DESCRIÇÃO	VALOR (R\$)	30 DIAS	60 DIAS	90 DIAS	120 DIAS	Total parcela
1	REFORMA GERAL	0,00	50,00%	50,00%			100,00% 0,00
1	SERVIÇOS PRELIMINARES	28.224,82	50,00%	50,00%			100,00% 14.112,41 14.112,41 28.224,82
2	PAREDES E PAINÉIS	7.041,73	50,00%	50,00%			100,00% 3.520,87 3.520,86 7.041,73
3	COBERTURA	39.785,49		50,00%	50,00%		100,00% 19.892,75 19.892,74 39.785,49
4	ESQUADRIAS	11.421,51			50,00%	50,00%	100,00% 5.710,76 5.710,75 11.421,51
5	INSTALAÇÕES ELÉTRICAS	64.997,15			50,00%	50,00%	100,00% 32.498,58 32.498,57 64.997,15
6	INSTALAÇÕES HIDROSSANITÁRIAS	6.751,35			50,00%	50,00%	100,00% 3.375,68 3.375,67 6.751,35
7	INSTALAÇÕES DE GÁS E EMERGÊNCIA	1.715,32			100,00%		100,00% 1.715,32 1.715,32
8	LOUÇAS E METAIS	18.005,78				100,00%	100,00% 18.005,78 18.005,78
9	REVESTIMENTO	49.474,75		100,00%			100,00% 49.474,75 49.474,75
10	PISO	102.091,94		40,00%	40,00%	20,00%	100,00% 40.836,78 40.836,78 20.418,38 102.091,94
11	FORRO	575,69			50,00%	50,00%	100,00% 287,85 287,84 575,69
12	PINTURA	81.549,49			50,00%	50,00%	100,00% 40.774,75 40.774,74 81.549,49
13	LIMPEZA FINAL	2.310,82				100,00%	100,00% 2.310,82 2.310,82
14	FACHADA	0,00	50,00%	50,00%			100,00% 0,00 0,00
14	SERVIÇOS PRELIMINARES	757,05	50,00%	50,00%			100,00% 378,53 378,52 757,05
15	MOVIMENTO DE TERRAS	1.902,85	50,00%	50,00%			100,00% 951,43 951,42 1.902,85
16	FUNDAÇÕES	2.445,92	50,00%	50,00%			100,00% 1.222,96 1.222,96 2.445,92
17	SUPERESTRUTURA	2.395,84	50,00%	50,00%			100,00% 1.197,92 1.197,92 2.395,84
18	PAREDES E PAINÉIS	13.724,01	50,00%	50,00%			100,00% 6.862,01 6.862,00 13.724,01
19	REVESTIMENTO	8.233,83			100,00%		100,00% 8.233,83 8.233,83
20	PISO	4.045,00			40,00%	20,00%	100,00% 1.618,00 1.618,00 809,00 4.045,00
21	ESQUADRIAS	3.288,60			50,00%	50,00%	100,00% 1.644,30 1.644,30 3.288,60
22	INSTALAÇÕES ELÉTRICAS	1.249,30			50,00%	50,00%	100,00% 624,65 624,65 1.249,30
23	SERVIÇOS DIVERSOS	3.505,95				100,00%	100,00% 3.505,95 3.505,95
24	CONSTRUÇÃO DOS BANHEIROS E AMPLIAÇÃO DA COZINHA	0,00	50,00%	50,00%			100,00% 0,00 0,00
24	MOVIMENTO DE TERRAS	289,21	50,00%	50,00%			100,00% 144,61 144,60 289,21
25	FUNDAÇÕES	9.592,18	50,00%	50,00%			100,00% 4.796,09 4.796,09 9.592,18
26	SUPERESTRUTURAS	12.744,85	50,00%	50,00%			100,00% 6.372,43 6.372,42 12.744,85



2

27	CONSTRUÇÃO DO PÁTIO	0,00	50,00%	50,00%		100,00%
						0,00
27	MOVIMENTO DE TERRAS	207,37	50,00%	50,00%		100,00%
			103,69	103,68		207,37
28	FUNDAÇÕES	5.202,13	50,00%	50,00%		100,00%
			2.601,07	2.601,06		5.202,13
29	SUPERESTRUTURA	14.394,35	50,00%	50,00%		100,00%
			7.197,18	7.197,17		14.394,35
		497.924,28	49.461,20	169.517,22	148.979,41	129.966,45
			49.461,20	218.976,42	367.957,83	497.924,28



ABRAV - Construções Serviços
Eventos e Locações EIRELI-EPP
CNPJ: 12.044.788/0001-17

Alexandre Brasil Vieira
CPF: 348.621.453-63
Administrador

ABRAV - Construções Serviços
Eventos e Locações EIRELI-EPP

David de Sousa Fernandes
Engenheiro Civil
CRFA/CE 044817-0

COMPOSIÇÃO DO BDI							
	OBRA:	REFORMA E AMPLIAÇÃO DA ESCOLA UMBELINO ALVES DA SILVA - CRATEUS - CE ITEM 03	DATA:	15/08/2022	BDI:	21,85%	
	DESCRIÇÃO:	REFORMA E AMPLIAÇÃO DA ESCOLA UMBELINO ALVES DA SILVA - CRATEUS - CE ITEM 03	FORTE	VERSÃO	HORA	MEI	REF.
	LOCAL:	LOCALIDADE DE CURRAL DO MEIO, ZONA RURAL, CRATEÚS - CE	SEINFRA	027.1 COM DESONERAÇÃO	83,85%	47,76%	09/2021
	CLIENTE:	PREFEITURA MUNICIPAL DE CRATEÚS - CE	SINAPI	202101 COM DESONERAÇÃO	83,85%	47,76%	02/2021
		Composição	PRÓPRIA	0,00%	0,00%		



COD	DESCRIÇÃO	%
Despesas Indiretas		
AC	Administração central	0,00
DF	Despesas financeiras	0,77
R	Riscos e Imprevistos	0,97
	TOTAL	1,74

Benefício		
S + G	Garantia/seguros	0,80
L	Lucro	6,16
	TOTAL	6,96

Impostos		
I	PIS	0,65
	COFINS	3,00
	ISS	2,50
	CPRB	4,50
	TOTAL	10,65

BDI = 21,85%

$$(1+AC+S+R+G)*(1+DF)*(1+L)/(1-I)-1$$

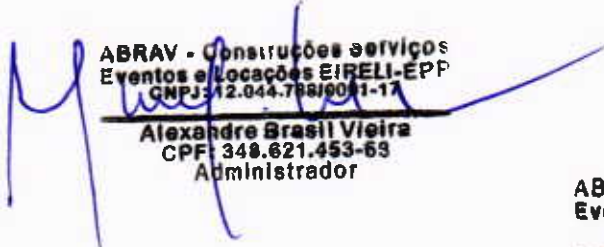
ABRAV - Construções serviços Eventos e Locações EIRELI-EPP
 CNPJ: 12.044.788/0001-17
Alexandre Brasil Vieira
 CPF: 348.821.453-63
 Administrador

ABRAV - Construções Serviços Eventos e Locações EIRELI-EPP

David de Sousa Fernandes
 Engenheiro Civil
 CREA-CE 40981-D

TABELA DE ENCARGOS SOCIAIS

	OBRA:	REFORMA E AMPLIAÇÃO DA ESCOLA UMBELINO ALVES DA SILVA - CRATEÚS - CE ITEM 03	DATA : 15/08/2022	BDI : 21,85%			
	DESCRIÇÃO:	REFORMA E AMPLIAÇÃO DA ESCOLA UMBELINO ALVES DA SILVA - CRATEÚS - CE ITEM 03	PONTE	VERSÃO	HORA	MES	REF.
	LOCAL:	LOCALIDADE DE CURRAL DO MEIO, ZONA RURAL, CRATEUS - CE	SEINFRA	027 1 COM DESONERAÇÃO	83,85%	47,76%	05/2021
	CLIENTE:	PREFEITURA MUNICIPAL DE CRATEÚS - CE	SINAPI	2021/01 COM DESONERAÇÃO	83,85%	47,76%	02/2021
			Composição	PRÓPRIA	0,00%	0,00%	

COD	DESCRIÇÃO	HORA %	MES %
A	GRUPO A		
A1	INSS	0,00	0,00
A2	SESI	1,50	1,50
A3	SENAI	1,00	1,00
A4	INCRA	0,20	0,20
A5	SEBRAE	0,60	0,60
A6	Salário Educação	2,50	2,50
A7	Seguro Contra Acidentes de Trabalho	3,00	3,00
A8	FGTS	8,00	8,00
A9	SECONCI	0,00	0,00
	TOTAL	16,80	16,80

B	GRUPO B		
B1	Repouso Semanal Remunerado	17,84	0,00
B2	Feridos	3,71	0,00
B3	Auxílio - Enfermidade	0,87	0,67
B4	13º Salário	10,80	8,33
B5	Licença Paternidade	0,07	0,06
B6	Faltas Justificadas	0,72	0,56
B7	Dias de Chuvas	1,55	0,00
B8	Auxílio Acidente de Trabalho	0,11	0,08
B9	Férias Gozadas	8,71	6,73
B10	Salário Maternidade	0,03	0,03
	TOTAL	44,41	16,46

C	GRUPO C		
C1	Aviso Prévio Indenizado	5,40	4,17
C2	Aviso Prévio Trabalhado	0,13	0,10
C3	Férias Indenizadas	4,85	3,75
C4	Depósito Rescisão Sem Justa Causa	3,90	3,01
C5	Indenização Adicional	0,45	0,35
	TOTAL	14,73	11,38

D	GRUPO D		
D1	Reincidência de Grupo A sobre Grupo B	7,46	2,77
D2	Reincidência de Grupo A sobre Aviso Prévio Trabalhado e Reincidência do FGTS sobre Aviso Prévio Indenizado	0,45	0,35
	TOTAL	7,91	3,12

ABRAV - Construções Serviços
Eventos e Locações EIRELI-EPP
CNPJ: 12.044.788/0001-17

Alexandre Brasil Vieira
CPF 348.621.453-69
Administrador

ABRAV - Construções Serviços
Eventos e Locações EIRELI-EPP

David de Sousa Fernandes
Engenheiro Civil
CREA-CE 40581-D

ABRAV CONSTRUÇÕES SERVIÇOS EVENTOS E LOCAÇÕES EIRELI-EPP

Rua: Jaime Benevides, 355 - Centro - Mombaca - Ce - CEP: 63.610-000 CNPJ: 12.044.788/0001-17 Fone: (88) 3583-1077 / (88) 9 9648-7700

e-mail: abravservice@hotmail.com.br

2