



MEMORANDO Nº 016/2023 – SALA DE LICITAÇÃO SEMAS

DE: **Secretaria Municipal de Assistência Social de Crateús-CE (SEMAS)**

PARA: **Setor de Licitação**

DATA: 02/06/2023

Prezado(a) Sr.(a),

Ao cumprimentá-lo cordialmente, venho apresentar o laudo das amostra dos produtos solicitados, referente ao procedimento licitatório de Pregão Eletrônico nº 005/2023 SRP/SAS, que tem por objeto a AQUISIÇÃO DE GENEROS ALIMENTÍCIOS DESTINADOS A ATENDER AS NECESSIDADES DA SECRETARIA DA ASSISTENCIA SOCIAL DO MUNICIPIO DE CRATEÚS - CE, conforme ofício nº 2023/04.25-001 enviado pelo setor de licitação, identificamos os fornecedores e enviamos e-mails solicitando a tal apresentação, após confirmado o recebimento, as empresas tiveram o prazo de 2 dias úteis para as respectivas apresentações. Segue o resultado da análise dos nutricionistas.

- A empresa **COMERCIAL KAIO LTDA – EPP; CNPJ Nº 35.206.677/0001-65;** classificada para o LOTE 07 – cujo mesmo requer apresentação de amostras acompanhadas de laudos físico-químicos e microbiológicos e ficha técnica. Após análises da amostra e documentos apresentados pela empresa licitante, obteve-se o seguinte resultado: a empresa apresentou a documentação solicitada referente aos itens do **LOTE 07** condizentes com as exigências e especificações do Edital, portanto a licitante está **APROVADA** para o devido LOTE.
- A empresa **ANTONIO CARLOS SAMPAIO BONFIM – EPP; CNPJ Nº 69.713.493/0001-03;** classificada para os LOTES 14, 15, 16 e 17 – Cujos os mesmos requerem apresentação de amostras acompanhadas de laudos físico-químicos e microbiológicos e ficha técnica. Após análises da amostra e documentos apresentados pela empresa licitante, obteve-se o seguinte resultado: a empresa apresentou a documentação solicitada referente aos itens dos **LOTES 14, 15, 16 e 17**, portanto após analisados concluiu-se que os **LOTES 14, 15 e 17** estão condizentes com as exigências e especificações do Edital, portanto a licitante está **APROVADA** para os devidos **LOTES**, e o **LOTE 16** não está condizente com as exigências e especificações do Edital, portanto a licitante está **REPROVADA** para o devido **LOTE**.

Obs. O item 01 do Lote, *Bebida láctea Baunilha 200ml*, não foi apresentado amostra condizente com o solicitado.

- A empresa **ANTONIO ARIONALDO FERNANDES RODRIGUES ME; CNPJ Nº 10.421.828/0001-77**; classificada para o **LOTE 20** – cujo mesmo requer apresentação de amostras acompanhadas de laudos físico-químicos e microbiológicos e ficha técnica. Após análises da amostra e documentos apresentados pela empresa licitante, obteve-se o seguinte resultado: a empresa apresentou a documentação solicitada referente aos itens do **LOTE 20** condizentes com as exigências e especificações do Edital, portanto a licitante está **APROVADA** para o devido **LOTE**.
- A empresa **JBR DISTRIBUIDORA COMERCIOS E SERVIÇOS EIRELE - CNPJ: 41.380.220/0001-75** (classificada para o **LOTE 21**) não compareceu no local previamente informado e não apresentou as amostras e documentos solicitados, visto que os itens dos lotes citados requerem apresentação de amostras acompanhadas de fichas técnicas e laudos físico-químicos e microbiológicos conforme o item 13 do Edital, portanto a licitante esta **REPROVADA**.



Colocamo-nos a disposição para eventuais esclarecimentos que se fizerem necessária.

Respeitosamente,

Crateús – CE, 02 de Junho de 2023.

  
Francisca Anaysa Batista de Figueirêdo.  
Secretária Municipal da assistência Social

Dra. Inayá Linhares  
NUTRICIONISTA  
CRN:1538 / 11ª Região

Inayá Sales Linhares  
CRN – 1538 – 11ª Região  
Nutricionista





**M&S DISTRIBUIDORA DE ALIMENTOS LTDA**  
**ESPECIFICAÇÃO TÉCNICA DOS PRODUTOS**

Código: P19A1  
 Folhas: 04  
 Revisão: 02  
 Data: 2022  
 Aprovação: Ellen Costa

**CÓDIGOS**

EAN: 0736532805713  
 DUN: 10736532805713



**FOTO DO PRODUTO**



**PRODUTO** Carne Congelada de Suíno sem Osso – Pernil em Cubos

**NOME COMERCIAL** PERNIL EM CUBOS  
**MARCA** Sabor do Sertão

**DESCRIÇÃO DO PIQ / ESPECIFICAÇÃO TÉCNICO / REFERÊNCIA LEGAL**

Carne suína proveniente de machos da espécie suína sadios, abatidos sob inspeção veterinária, manipulados em condições higiênicas satisfatórias. Processado, congelado, sem pele e sem gordura. O produto não contém coadjuvantes de tecnologia em seu processamento.

**EXIGÊNCIA DE REGISTROS (MS / MAPA)**  
 239- 11

**ESPECIFICAÇÕES DE PRAZO DE VALIDADE**  
 Validade: 12 meses  
 Todas as embalagens com data de Fabricação/Validade/Lote: xxxx

**INGREDIENTES**

Carne resfriada de bovino se osso – Pernil. Não contém glúten.

**CARACTERÍSTICAS FÍSICO-QUÍMICAS**

Análises	Resultado	OBSERVAÇÕES
Umidade	72%-80%	
Gordura	-15%	

**M&S DISTRIBUIDORA DE ALIMENTOS LTDA**  
 Av. Senador Fernandes Távora, 3211 – Parque Genibaú CEP: – Fortaleza-Ce  
 Fone: (085) 34713594 Fax: (085) 3288-1228  
 CNPJ: 05.505.613/0002-85 – Insc. Est: 06378095-0

Amônia	NEGATIVO	
Proteína	-20%	
Gás sulfídrico	-	
PH	5,8 - 6,2	
Rancidez	NEGATIVO	
NITRITO	AUSENCIA	
<b>CARACTERÍSTICAS MICROBIOLÓGICAS/MACROSCÓPICA</b>		
Análises	Resultado	*INSTRUÇÃO NORMATIVA N°60, DE 23 DEZEMBRO DE 2019.
Salmonella sp. /25g	AUSÊNCIA	AUSÊNCIA
Escherichia coli/g	< 3,0	<102
Aerobios mesofilos	<10	105
<b>CARACTERÍSTICAS SENSORIAIS</b>		
Aparência	Próprio da espécie, não amolecida nem pegajosa. Produto congelado.	
Textura	Macia	
Sabor	Cárneo	
Aroma	Cárneo	
Cor	Característico	
As Características Físico Química, microbiológicas e sensoriais são definidas pelo ministério da agricultura para padronização e Identidade e Qualidade dos Produtos de origem animal.		
<b>FORMA DE ARMAZENAMENTO</b>		<b>OBSERVAÇÃO</b>
Quando fechado em embalagem original:	Manter congelado a - 12°C ou mais frio.	Após aberto não recongelar.
Após aberto:	Manter sob refrigeração por no máximo 3 dias	
<b>CARACTERÍSTICAS DE EMBALAGEM</b>		
Embalagem primária composta de filme plano multicamada selável com média barreira a oxigênio (a vácuo) e água, atóxica. Para aplicação em processos de termoformagem para fins alimentícios. Embalagem resistente ao armazenamento e ao transporte.		
<ul style="list-style-type: none"> <li>• Composição do filme: filme estruturado de sete camadas, o qual é basicamente constituído de polietileno, polipropileno, poliamida 6, e adesivos especiais.</li> <li>• Espessura: 130 µm.</li> <li>• Gramatura(g/m²): 122, 3</li> </ul>		
Embalagem secundária- As embalagens primárias são acondicionadas em caixas de papelão específicas para fins alimentícios.		
<b>FOTO DE REFERÊNCIA DO PRODUTO</b>		



**M&S DISTRIBUIDORA DE ALIMENTOS LTDA**  
 Av. Senador Fernandes Távora, 3211 – Parque Genibaú CEP: – Fortaleza-Ce  
 Fone: (085) 34713594 Fax: (085) 3288-1228  
 CNPJ: 05.505.613/0002-85 – Insc. Est: 06378095-0



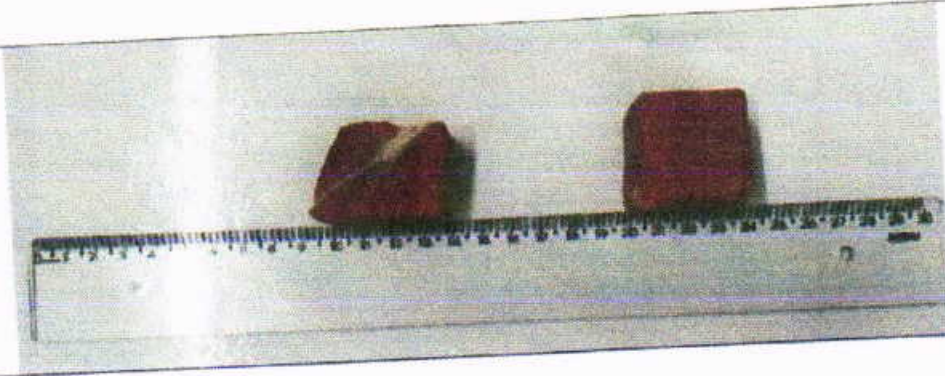

### INFORMAÇÃO NUTRICIONAL

	Informação nutricional	%VD
Quantidade por porção 100g (3 unidades)		9
Valor energético	186kcal=778Kj	0
Carboidratos	0g	26,8
Proteínas	20,1g	9
Gorduras totais	5g	9
Gorduras saturadas	2g	**
Gorduras trans	0g	18
Colesterol	56mg	0
Fibra alimentar	0g	11
Ferro	0,9mg	1
Cálcio	13	5
Sódio	102mg	

\* % Valores Diários com base em uma dieta de 2.000 kcal ou 8400 kJ. Seus valores diários podem ser maiores ou menores dependendo de suas necessidades energéticas. \*\* VD não estabelecido.

### MODO DE PREPARO

Descongelar em geladeira durante 6 horas em embalagem fechada. Temperar e cozinhar conforme receita da sua preferência. Esse produto não poderá ser consumido cru.

### SUGESTÃO DE PREPARO

M&S DISTRIBUIDORA DE ALIMENTOS LTDA  
 Av. Senador Fernandes Távora, 3211 – Parque Genibaú CEP: – Fortaleza-Ce  
 Fone: (085) 34713594 Fax: (085) 3288-1228  
 CNPJ: 05.505.613/0002-85 – Insc. Est: 06378095-0

# FICHA TÉCNICA



<b>Produto:</b>	Carne congelada de suíno sem osso - PERNIL (CUBO)
<b>Marca:</b>	Sabor do sertão
<b>Distribuído por:</b>	M&S Distribuidora de alimentos Ltda.
<b>Registro:</b>	SIE/ADAGRI sob nº 239-11
<b>Peso líquido:</b>	1 kg
<b>Ingredientes:</b>	Carne congelada de suíno sem osso - Pernil - NÃO CONTÉM GLÚTEN
<b>Conservação:</b>	Mantenha congelado de -12° C ou mais frio. Uma vez descongelado, não recongelar.
<b>Modo de preparo:</b>	Descongelar em geladeira 6 horas em embalagem fechada temperar e cozinhar.

## INFORMAÇÃO NUTRICIONAL

Porções por emb.:  
Cerca de 10 Porção: ¼ prato raso

	100g	%VD*
Valor energético (kcal)	132	7
proteínas (g)	23	31
Gorduras totais (g)	5	9
Gorduras saturadas (g)	2	9
Gorduras trans (g)	0	0
Sódio (mg)	56	3
Ferro (mg)	1,8	13

Não contém quantidades significativas de carboidratos, açúcares totais, açúcares adicionados e fibras alimentares.

\*Porcentual de valores diários fornecidos pela porção.

<b>DATA DE FABRICAÇÃO:</b>	<b>LOTE:</b>
10/04/2023	8601
Válido até: 09/04/2024	



### Dados do Solicitante

Solicitante: <b>M&amp;S DISTRIBUIDORA DE ALIMENTOS LTDA</b>		CNPJ/CPF: <b>05.505.613/0001-02</b>	Validador do relatório 
Endereço: <b>AVENIDA BEZERRA DE MENEZES, 78</b>		CEP: <b>60325000</b>	
Cidade: <b>FORTALEZA</b>	Estado: <b>CE</b>	Responsável pela solicitação: <b>HENRIQUE RIBEIRO</b>	
		Telefone: <b>85 98777-3948</b>	

Página 1 de 1 Emissão 31/01/2022

### Dados Fornecido pelo Solicitante

Local da amostragem / Órgão expedidor: <b>M&amp;S DISTRIBUIDORA DE ALIMENTOS LTDA</b>		Lote: <b>8195</b>	Remessa: <b>NI</b>
Descrição da amostra (Tipo): <b>CARNE CONGELADA DE SUINO SEM OSSO</b>		Local: <b>NA</b>	
Ponto de coleta: <b>NA</b>		Resp. coleta: <b>HENRIQUE RIBEIRO</b>	
Fabricação: <b>06/01/2022</b>	Validade: <b>05/01/2023</b>	Fabricante: <b>SABOR DO SERTÃO</b>	
Coleta: <b>NA NA</b>	Temp. Coleta: <b>NA</b>		
Observação: <b>PESO: 1000G</b>			



### Dados Laboratório

Ordem Serviço: <b>9006538</b>	Código da amostra: <b>7005MB22</b>	Número da requisição:	Resp. coleta: <b>NA</b>	
Recebimento: <b>21/01/2022 12:00</b>	Etiqueta: <b>NA</b>	Temp. recebimento: <b>3,3°C</b>	Condições da amostra: <b>NORMAL - LACRADO</b>	

### Relatório de Ensaio Microbiológico - 9.960.538A-0

Ensaio	Resultado	Unidade	Referência	Início	Fim
<sup>(1)</sup> Contagem de <i>Escherichia coli</i>	<1,0 x 10 <sup>1</sup>	UFC/g	<sup>(1)</sup> Carnes bovinas e outras: 10 Carnes suínas 10 <sup>6</sup>	22-01-2022	24-01-2022
<sup>(2)</sup> Contagem Padrão de Microrganismos Mesófilos à 30°	4,7 x 10 <sup>4</sup> 5	UFC/g est.	<sup>(2)</sup> P <sup>1</sup> miúdo, Se 10 <sup>5</sup> Escoto p <sup>1</sup> miúdo 10 <sup>6</sup>	26-01-2022	28-01-2022
<sup>(3)</sup> Detecção de <i>Salmonella</i> spp.	Ausência	25g	<sup>(3)</sup> Ausência	22-01-2022	23-01-2022

Abreviatura: NA = Não aplicado | NI = Não informado | UFC = Unidade Formadora de Colônias | NMP = Número Mais Provável | SVR = Sem Valor de Referência | ND = Não Detectável

- Metodologia(s):
- AOAC Official Methods of Analysis.991.14. 21st ed. 2019.
  - AFNOR Certificate Number 3M 01/01-09/89. PE MB 011
  - AOAC Official Methods of Analysis. 2016.01. 21st ed. 2019.

Informações adicionais:

(e) Resolução - RDC Nº 331, de 23 de dezembro de 2019

Todas as informações constam nos dados brutos das análises e estão a disposição do solicitante. O(s) resultado(s) desta(s) análise(s) tem significado restrito e se aplica(m) somente a(s) amostra(s) analisada(s). Este relatório de ensaio somente pode ser reproduzido por completo e sem nenhuma alteração. Procedimento de amostragem: Plano de amostragem é de responsabilidade do solicitante.

Comentário(s):

Laboratório de ensaio acreditado pela Cgcre de acordo com a ABNT NBR ISO/IEC 17025, sob numero CRL 0298.

Nota: Opiniões e interpretações não fazem parte do escopo deste laboratório.

*Bruna Garcia*  
CRBIO - PR: 108044107-D  
Bruna Camila Garcia

*Alvaro Argura PND*  
CRF PR: 716  
Alvaro Argura PND

P19 Anexo 1 – Formulário da Especificação Técnica dos Produtos



M&S DISTRIBUIDORA DE ALIMENTOS LTDA

ESPECIFICAÇÃO TÉCNICA DOS PRODUTOS

Código: P19A1

Folhas: 04

Revisão: 02

Data: 2022

Aprovação: Ellen Costa

FOTO DO PRODUTO



CÓDIGOS

EAN: 0736532805713

DUN: 10736532805710



PRODUTO

**Carne Congelada de Suíno sem Osso – Pernil em Cubos**

NOME COMERCIAL

PERNIL EM CUBOS

MARCA

Sabor do Sertão

DESCRIÇÃO DO PIQ / ESPECIFICAÇÃO TÉCNICO / REFERÊNCIA LEGAL

Carne suína proveniente de machos da espécie suína sadios, abatidos sob inspeção veterinária, manipulados em condições higiênicas satisfatórias. Processado, congelado, sem pele e sem gordura. O produto não contém coadjuvantes de tecnologia em seu processamento.

EXIGÊNCIA DE REGISTROS (MS / MAPA)

239- 11

ESPECIFICAÇÕES DE PRAZO DE VALIDADE

Validade: 12 meses

Todas as embalagens com data de Fabricação/Validade/Lote: xxxx

INGREDIENTES

Carne resfriada de bovino se osso – Pernil. Não contém glúten.

CARACTERÍSTICAS FÍSICO-QUÍMICAS

Análises	Resultado	OBSERVAÇÕES
Umidade	72%-80%	
Gordura	~15%	

M&S DISTRIBUIDORA DE ALIMENTOS LTDA  
 Av. Senador Fernandes Távora, 3211 – Parque Genibaú CEP: – Fortaleza-Ce  
 Fone: (085) 34713594 Fax: (085) 3288-1228  
 CNPJ: 05.505.613/0002-85 – Insc. Est: 06378095-0



Amônia	NEGATIVO	
Protelna	~20%	
Gás sulfídrico		
PH	5,8 - 6,2	
Rancidez	NEGATIVO	
NITRITO	AUSENCIA	
<b>CARACTERÍSTICAS MICROBIOLÓGICAS/MACROSCÓPICA</b>		
		*INSTRUÇÃO NORMATIVA N°60, DE 23 DEZEMBRO DE 2019.
Análises	Resultado	
Salmonella sp. /25g	AUSÊNCIA	AUSÊNCIA
Escherichia coli/g	< 3,0	<102
Aerobios mesofílos	<10	105
<b>CARACTERÍSTICAS SENSORIAIS</b>		
Aparência	Próprio da espécie, não amolecida nem pegajosa. Produto congelado.	
Textura	Macia	
Sabor	Cárneo	
Aroma	Cárneo	
Cor	Característico	
As Características Fisico Química, microbiológicas e sensoriais são definidas pelo ministério da agricultura para padronização e Identidade e Qualidade dos Produtos de origem animal.		
<b>FORMA DE ARMAZENAMENTO</b>		<b>OBSERVAÇÃO</b>
Quando fechado em embalagem original:	Manter congelado a - 12°C ou mais frio	Após aberto não recongelar.
Após aberto:	Manter sob refrigeração por no máximo 3 dias	
<b>CARACTERÍSTICAS DE EMBALAGEM</b>		
Embalagem primária composta de filme plano multicamada selável com média barreira a oxigênio (a vácuo) e água, atóxica. Para aplicação em processos de termoformagem para fins alimentícios. Embalagem resistente ao armazenamento e ao transporte.		
<ul style="list-style-type: none"> <li>• Composição do filme: filme estruturado de sete camadas, o qual é basicamente constituído de polietileno, polipropileno, poliamida 6, e adesivos especiais.</li> <li>• Espessura: 130 µm.</li> <li>• Gramatura(g/m²): 122, 3</li> </ul>		
Embalagem secundária- As embalagens primárias são acondicionadas em caixas de papelão específicas para fins alimentícios.		
<b>FOTO DE REFERÊNCIA DO PRODUTO</b>		



**M&S DISTRIBUIDORA DE ALIMENTOS LTDA**  
 Av. Senador Fernandes Távora, 3211 – Parque Genibaú CEP: – Fortaleza-Ce  
 Fone: (085) 34713594 Fax: (085) 3288-1228  
 CNPJ: 05.505.613/0002-85 – Insc. Est: 06378095-0

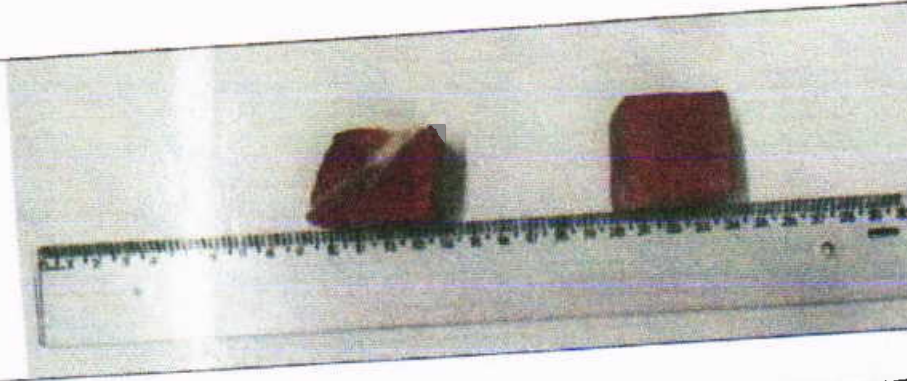

### INFORMAÇÃO NUTRICIONAL

	Informação nutricional	%VD
Quantidade por porção 100g (3 unidades)		9
Valor energético	186kcal=778Kj	0
Carboidratos	0g	26,8
Proteínas	20,1g	9
Gorduras totais	5g	9
Gorduras saturadas	2g	**
Gorduras trans	0g	18
Colesterol	56mg	0
Fibra alimentar	0g	11
Ferro	0,9mg	1
Cálcio	13	5
Sódio	102mg	

\* % Valores Diários com base em uma dieta de 2.000 kcal ou 8400 kJ. Seus valores diários podem ser maiores ou menores dependendo de suas necessidades energéticas. \*\* VD não estabelecido.

### MODO DE PREPARO

Descongelar em geladeira durante 6 horas em embalagem fechada. Temperar e cozinhar conforme receita da sua preferência. Esse produto não poderá ser consumido cru.

### SUGESTÃO DE PREPARO

M&S DISTRIBUIDORA DE ALIMENTOS LTDA  
 Av. Senador Fernandes Távora, 3211 – Parque Genibaú CEP: – Fortaleza-Ce  
 Fone: (085) 34713594 Fax: (085) 3288-1228  
 CNPJ: 05.505.613/0002-85 – Insc. Est: 06378095-0



# FICHA TÉCNICA



<b>Produto:</b>	Carne congelada de suíno sem osso - PERNIL (CUBOS)
<b>Marca:</b>	Sabor do sertão
<b>Distribuído por:</b>	M&S Distribuidora de alimentos Ltda.
<b>Registro:</b>	SIE/ADAGRI sob nº 239-11
<b>Peso líquido:</b>	1 kg
<b>Ingredientes:</b>	Carne congelada de suíno sem osso - Pernil - NÃO CONTÉM GLÚTEN
<b>Conservação:</b>	Mantenha congelado de -12° C ou mais frio. Uma vez descongelado, não recongelar.
<b>Modo de preparo:</b>	Descongelar em geladeira 6 horas em embalagem fechada temperar e cozinhar.

## INFORMAÇÃO NUTRICIONAL

Porções por emb.: Cerca de 10 Porção: ¼ prato raso		
	100g	%VD*
Valor energético (kcal)	132	7
proteínas (g)	23	31
Gorduras totais (g)	5	9
Gorduras saturadas (g)	2	9
Gorduras trans (g)	0	0
Sódio (mg)	56	3
Ferro (mg)	1,8	13

Não contém quantidades significativas de carboidratos, açúcares totais, açúcares adicionados e fibras alimentares.

\*Porcentual de valores diários fornecidos pela porção.

<b>DATA DE FABRICAÇÃO:</b>	<b>LOTE:</b>
10/04/2023	8601
Válido até: 09/04/2024	

### Dados do Solicitante

Solicitante: <b>M&amp;S DISTRIBUIDORA DE ALIMENTOS LTDA</b>		CNPJ/CPF: <b>05.505.613/0001-02</b>	Validador do relatório 
Endereço: <b>AVENIDA BEZERRA DE MENEZES, 78</b>		CEP: <b>60325000</b>	
Cidade: <b>FORTALEZA</b>	Estado: <b>CE</b>	Responsável pela solicitação: <b>HENRIQUE RIBEIRO</b>	
		Telefone: <b>85 98777-3946</b>	

Página 1 de 1 Emissão 31/01/2022

### Dados Fornecido pelo Solicitante

Local de amostragem / Órgão expedidor: <b>M&amp;S DISTRIBUIDORA DE ALIMENTOS LTDA</b>		Remessa: <b>NI</b>
Descrição da amostra (Tipo): <b>CARNE CONGELADA DE SUINO SEM OSSO</b>		Lote: <b>8195</b>
Ponto de coleta: <b>NA</b>		Lacre: <b>NA</b>
Fabricação: <b>06/01/2022</b>		Validade: <b>05/01/2023</b>
Coleta: <b>NA NA</b>		Temp. Coleta: <b>NA</b>
Observação: <b>PESO: 1000G</b>		Fabricante: <b>SABOR DO SERTÃO</b>



### Dados Laboratório

Ordem Serviço: <b>9960538</b>	Código da amostra: <b>7005MB22</b>	Número da requisição: <b>NA</b>	Resp. coleta: <b>NA</b>	
Recobimento: <b>21/01/2022 12:00</b>	Etiquetas: <b>NA</b>	Temp. recebimento: <b>3,3°C</b>	Condições da amostra: <b>NORMAL - LACRADO</b>	

### Relatório de Ensaio Microbiológico - 9.960.538A-0

Ensaio	Resultado	Unidade	Referência	Início	Fim
<sup>(1)</sup> Contagem de Escherichia coli	<1,0 x 10 <sup>1</sup>	UFC/g	<sup>(a)</sup> Carnes bovinas e outras 10. Carnes suínas 10 <sup>2</sup>	22-01-2022	24-01-2022
<sup>(2)</sup> Contagem Padrão de Microrganismos Mesófilos à 30°	4,7 x 10 <sup>6</sup> 5	UFC/g est.	<sup>(a)</sup> pr. moídos: 5x 10 <sup>6</sup> 5. Exceção p/ moídos: 10 <sup>6</sup> 5	26-01-2022	29-01-2022
<sup>(3)</sup> Detecção de Salmonella spp.	Ausência	25g	<sup>(a)</sup> Ausência	22-01-2022	23-01-2022

#### Abreviatura:

NA = Não aplicado | NI = Não informado | UFC = Unidade Formadora de Colônias | NMP = Número Mais Provável | SVR = Sem Valor de Referência | ND = Não Detectável

#### Metodologia(s):

- (1) AOAC Official Methods of Analysis, 991.14, 21st ed. 2019.
- (2) AFNOR Certificate Number 3M 01/01-09/89, PE MB 011
- (3) AOAC Official Methods of Analysis, 2016.01, 21st ed. 2019.

#### Formações adicionais:

- (a) Resolução - RDC Nº 331, de 23 de dezembro de 2019

Todas as informações constam nos dados brutos das análises e estão a disposição do solicitante. O(s) resultado(s) desta(s) análise(s) tem significado restrito e se aplica(m) somente a(s) amostra(s) analisada(s). Este relatório de ensaio somente pode ser reproduzido por completo e sem nenhuma alteração. Procedimento de amostragem: Plano de amostragem é de responsabilidade do solicitante.

#### Comentário(s):

Laboratório de ensaio acreditado pela Cgcre de acordo com a ABNT NBR ISO/IEC 17025, sob numero CRL 0298.  
Nota: Opiniões e interpretações não fazem parte do escopo deste laboratório.

CRBIO - PR: 108044107-D  
Bruna Camila Garcia

CRF PR: 716  
Alvaro Margura PND



**Antônio Carlos Sampaio Bonfim – EPP**

Rua Dr Moreira da Rocha, 736

Centro – Crateús/CE

CEP: 63.700-000

Insc Estadual.: 06.903.257-2

CNPJ.: 69.713.493/0001-03

Insc Municipal.: 205.0100-9



DE: Antônio Carlos Sampaio Bonfim – ME

PARA: Secretaria de Assistência Social de Crateús - CE

**Assunto: Apresentação de amostras para o Lote 14**

A empresa **Antônio Carlos Sampaio Bonfim – EPP**, com endereço na Rua Dr. Moreira da Rocha, 736, Centro, Crateús – CE, inscrita no CNPJ 69.713.493/0001-03, por intermédio do seu representante legal o Sr. **Antônio Carlos Sampaio Bonfim**, inscrito no CPF nº 265.846.463-00 e RG sob o nº 131636487 – SSP/CE, em resposta ao ofício 020/2023 de 29/05/2023, vem apresentar as amostras para do LOTE 14 e respectiva ficha técnica com informações sobre a composição nutricional do(s) produto(s) assinado por profissional habilitado, juntamente com os laudos Microbiológicos e Físico-Químicos, oriundo do Pregão Eletrônico 005/2023 SRP/SAS, conforme exigência editalícia, e de acordo com os itens a seguir:

**LOTE 14**

Item	Especificação	Und.	Quant.	Marca
1.	68290-SUCO INDUSTRIALIZADO (SABOR LARANJA). (SUCO INDUSTRIALIZADO, APRESENTAÇÃO PRONTO PRA BEBER, INGREDIENTE ÁGUA, POLPA DE LARANJA, AÇÚCAR, ACIDULANTE ÁCIDO CÍTRICO, AROMA NATURAL E ANTIOXIDANTE ÁCIDO ASCÓRBICO, SABOR LARANJA, COMPOSTO DE SUCO E POLPA DE FRUTA CONCENTRADOS, EMBALAGEM TETRA PACK DE 200 ML, REEMBALADAS EM CAIXA DE PAPEL VEDADAS. PRAZO DE VALIDADE MÍNIMO DE 6 MESES À PARTIR DATA DE ENTREGA DO PRODUTO. CAIXA COM 27 UNIDADES. )	CAIXA	1.000	Maratinho
2.	68291-SUCO INDUSTRIALIZADO (SABOR MARACUJÁ). (APRESENTAÇÃO PRONTO PRA BEBER, INGREDIENTES: ÁGUA, POLPA DE MARACUJÁ, AÇÚCAR, ACIDULANTE ÁCIDO CÍTRICO, AROMA NATURAL E ANTIOXIDANTE ÁCIDO ASCÓRBICO, SABOR MARACUJÁ, COMPOSTO DE SUCO E POLPA DE FRUTA CONCENTRADOS, EMBALAGEM TETRA PACK DE 200 ML, REEMBALADAS EM CAIXA DE PAPEL VEDADAS. PRAZO DE VALIDADE MÍNIMO DE 6 MESES A PARTIR DATA DE ENTREGA DO PRODUTO. CAIXA COM 27 UNIDADES. )	CAIXA	1.000	Maratinho
3.	68292-SUCO INDUSTRIALIZADO (SABOR GOIABA). (APRESENTAÇÃO PRONTO PRA BEBER, INGREDIENTE: ÁGUA, POLPA DE GOIABA, AÇÚCAR, ACIDULANTE ÁCIDO CÍTRICO, AROMA NATURAL E ANTIOXIDANTE ÁCIDO ASCÓRBICO, SABOR GOIABA, COMPOSTO DE SUCO E POLPA DE FRUTA CONCENTRADOS, EMBALAGEM TETRA PACK DE 200 ML, REEMBALADAS EM CAIXA DE PAPEL VEDADAS. PRAZO DE VALIDADE MÍNIMO DE 6 MESES A PARTIR DATA DE ENTREGA DO PRODUTO. CAIXA COM 27 UNIDADES )	CAIXA	1.000	Jandáia
4.	68293-SUCO INDUSTRIALIZADO (SABOR MORANGO ) - (SUCO INDUSTRIALIZADO (SABOR MORANGO ) APRESENTAÇÃO PRONTO PRA BEBER, INGREDIENTE ÁGUA, AÇÚCAR, SUCO CONCENTRADO DE MORANGO (6,00%), SUCO CONCENTRADO DE MAÇÃ (4,0%), VITAMINAS (B3, E, B6, A, D E B12), ACIDULANTE ÁCIDO CÍTRICO, AROMA SINTÉTICO IDÊNTICO AO NATURAL, ESTABILIZANTE CARBOXIMETILCELULOSE SÓDICA, ESPESSANTE GOMA XANTANA E CORANTE NATURAL ANTOCIANINA. NÃO CONTÉM GLÚTEN, EMBALAGEM TETRA PACK DE 200 ML, REEMBALADAS EM CAIXA DE PAPEL VEDADAS. PRAZO DE VALIDADE MÍNIMO DE 6 MESES A PARTIR DATA DE ENTREGA DO PRODUTO. CAIXA COM 27 UNIDADES)	CAIXA	1.000	Maratinho

**Antônio Carlos Sampaio Bonfim – EPP**Rua Dr Moreira da Rocha, 736  
Centro – Crateús/CE  
CEP: 63.700-000Insc Estadual.: 06.903.257-2  
CNPJ.: 69.713.493/0001-03  
Insc Municipal.: 205.0100-9

Item	Especificação	Und.	Quant.	Marca
5.	68294-SUCO EM PÓ. (PÓ PARA BEBIDA ARTIFICIAL COLORIDO ARTIFICIALMENTE. INGREDIENTES: AÇÚCAR, ACIDULANTE ÁCIDO CÍTRICO, AROMA SINTÉTICO IDÊNTICO AO NATURAL DE MARACUJA, ANTIUMECTANTE DIÓXIDO DE SILÍCIO, REGULADOR DE ACIDEZ CITRATO DE SÓDIO, ESTABILIZANTE CARBOXIMETILCELULOSE SÓDICA, CORANTE INORGÂNICO DIÓXIDO DE TITÂNIO E CORANTES ARTIFICIAIS: AMARELO TARTRAZINA E AMARELO CREPÚSCULO FCF SABORES: MARACUJA, EMBALAGEM DE 1KG.)	PACOTE	1.000	Tecnutri
6	68289-SUCO INDUSTRIALIZADO (SABOR UVA) (SUCO INDUSTRIALIZADO (SABOR UVA) APRESENTAÇÃO PRONTO PRA BEBER, INGREDIENTE: ÁGUA, AÇÚCAR, SUCO CONCENTRADO DE UVA (6,50%), SUCO CONCENTRADO DE MAÇÃ (3,50%), VITAMINAS (C, B3, E, B6, A, D E B12), ACIDULANTE ÁCIDO CÍTRICO, AROMA SINTÉTICO IDÊNTICO AO NATURAL, ESTABILIZANTE CARBOXIMETILCELULOSE SÓDICA E ESPESSANTE GOMA XANTANA. NÃO CONTEM GLÚTEN., EMBALAGEM TETRA PACK DE 200 ML, REEMBALADAS EM CAIXA DE PAPEL VEDADAS.PRAZO DE VALIDADE MÍNIMO DE 6 MESES A PARTIR DATA DE ENTREGA DO PRODUTO. CAIXA COM 27 UNIDADES)	CAIXA	1.000	Maratinho



Sendo o que tinha para o momento, estamos a inteira disposição para maiores esclarecimentos.

Crateús - CE, 30 de maio de 2023.

**Antônio Carlos Sampaio Bonfim**  
CPF nº 265.846.463-00  
RG nº 1316364-87 SSP-CE  
Proprietário







# Laudo Nº: 3696.2023.B- V.1



## 01. Dados Contratação:

### Solicitante:

Razão Social: ANTONIO CARLOS SAMPAIO BONFIM

CNPJ/CPF: 69.713.493/0001-03

## 02. Dados da Amostragem:

REFRESCO SABORIZADO COM FRUTAS ADOCADA - MARCA: MARATA -  
Descrição da Amostra: MARA-TINHO SABOR LARANJA - PESO: 200ML - VAL: 24.06.2023 - LOTE: E112  
19:38 - MB

Endereço Amostragem: Rua Doutor Moreira da Rocha, 736 Centro Cidade, Crateús/CE CEP: 63700088

Responsável pela Amostragem: Cliente Solicitante

Matriz e Origem Amostra: Alimento - Alimento

Data de Amostragem: 27/04/2023 14:05:00

Data Recebimento: 27/04/2023 14:05:00

## 03. Resultados:

Parâmetros	Resultados	VMP	Un	Metodologia
<b>Microbiológicos</b>				
Escherichia coli	<1,0 x 10	N.A	UFC/g	OMMEF
Estafilococos Coagulase Positiva	<1,0 x 10	N.A	UFC/g	OMMEF
Salmonella Enteritidis	Ausente	N.A	Aus/Pres em 25g	OMMEF

**Legislação** Valores de referência estabelecidos conforme RESOLUÇÃO - RDC Nº 724, DE 01 DE JULHO DE 2022, INSTRUÇÃO NORMATIVA Nº 161, DE 03 DE JULHO DE 2022; Estabelece os padrões microbiológicos de alimentos e sua aplicação, e Grupo 120

**Referência(s) Normativa(s):** Compendium of Methods for the Microbiological Examination of Foods, 15th Edition.

Este relatório substitui integralmente o relatório 3696.2023- V.0

### Legenda

C/g - Unidade Formadora de Colônia por Grama, Aus/Pres em 25g - Presença ou Ausência em 25g L.O. - Limite de Quantificação, VMP - Valor Máximo Permitido, N.A. - Não Aplicável

### Observações:

Os resultados estão restringidos à amostra analisada. Este relatório de ensaio somente poderá ser reproduzido por inteiro e sem alterações. O risco de amostragem é de responsabilidade do solicitante.

### Conclusão:

A amostra analisada ATENDE aos padrões legais vigentes.

<1,0 x 10 UFC/g ou ml, conforme a metodologia utilizada "Ausência" de crescimento do parâmetro analisado

Verificação: no Laudo em: <https://techlab.uftraims.com.br/validacao>  
Código de Verificação: 001220000296100044210202300001

ISRAEL ALMEIDA CARNEIRO:02716722340  
11/05/2023 17:06:59

CPF-Brasil - 2405152306022



# Laudo Nº: 3707.2023.B- V.0



### 01. Dados Contratação:

#### Solicitante:

Razão Social: ANTONIO CARLOS SAMPAIO BONFIM  
CNPJ/CPF: 69.713.493/0001-03

### 02. Dados da Amostragem:

REFRESCO SABORIZADO COM FRUTAS ADOÇADA - MARCA: MARATA -  
Descrição da Amostra: MARA-TINHO SABOR LARANJA - PESO: 200ML - VAL: 24.06.2023 - LOTE: E112  
19:38 - FQ

Endereço Amostragem: Rua Doutor Moreira da Rocha,736 Centro Cidade: Crateus/CE CEP: 63700088

Responsável pela Amostragem: Cliente,Solicitante

Matriz e Origem Amostra: Alimento - Alimento

Data de Amostragem: 27/04/2023 14:05:00

Data Recebimento: 27/04/2023 14:05:00

### 03. Resultados:

Parametros	Resultados	Un	Metodologia
	<b>Físicos</b>		
Umidade	88,54	%	AOAC
	<b>Físico-Químicos</b>		
Lipídios	0	g/100g	AOAC
Proteínas	0,045	g/100g	AOAC

Referência(s) Normativa(s): AOAC International;

#### Legenda

g/100g - Gramas por cem gramas, % - Porcentagem L.Q. - Limite de Quantificação, VMP - Valor Máximo Permitido, N.A. - Não Aplicável

#### Observações:

Legenda não solicitada. Os resultados obtidos restringem-se à amostra analisada. Este relatório de ensaio somente poderá ser reproduzido por terceiros com alterações. O Plano de amostragem é de responsabilidade do solicitante.

Verificação do Laudo em: <https://techlab.ultraleis.com.br/validacao>  
Código de Verificação: 0012200002961000444320202300066

ISRAEL ALMEIDA CARNEIRO:02716722340  
11/05/2023 17:07:27

ICP Brasil - 2403152106022

Documento assinado eletronicamente, conforme MP nº 2.200-2/2001. O uso de certificados emitidos no âmbito da ICP Brasil tem validade jurídica.

Israel Almeida Carneiro  
CRO 10200548 - 10ª Região



# ANTONIO CARLOS SAMPAIO BONFIM- ME

Rua Moreira Da Rocha, Nº736, Bairro Centro, Crateús-CE, CEP:63.700-001

CNPJ: 69.713.493/0001-03



## FICHA TÉCNICA

### SUCO SABOR LARANJA

**Marca:**

**MARATÁ- MARATINHO**

SUCOS DO NORDESTE LTDA-MATRIZ

PRODUZIDO E ENVASILHADO POR: MARATÁ SUCOS DO NORDESTE LTDA- FILIAL

Rua Cauby, S/N, Jardim Campo Novo

CEP: 49400-00- LAGARTO/SE

CNPJ: 03.822.667/0002-49

L.E: 27.118.772-7

REGISTRO MAPA: SE 000145-7.000039

Indústria brasileira

**Ingredientes:**

Água, açúcar, suco concentrado de laranja (8,50%), suco concentrado de maçã (1,50%), vitaminas (C, B3, E, B6, A, D e B12), acidulante ácido cítrico, aroma sintético idêntico ao natural, espessante goma xantana, estabilizante carboximetilcelulose sódica, e corante natural betacaroteno. NÃO CONTÉM GLÚTEN

**Informação Nutricional:**

INFORMAÇÃO NUTRICIONAL			
Porções Por Embalagem: 10			
Porção: 200ml (1 embalagem)			
	100ML	200ML	% VD (*)
VALOR ENERGÉTICO	32	64	3
CARBOIDRATOS (G)	8	16	5
AÇUCARES TORAIS(G)	8	16	
AÇUCARES ADICIONADOS(G)	7	14	28
SÓDIO (MG)	15	30	2
VITAMINA A (MG)	100ml= 60 200ml= 120		
VITAMINA B6 (MG)	100ml=0,1 200ml= 0,2		

# ANTONIO CARLOS SAMPAIO BONFIM- ME

Rua Moreira Da Rocha, N°736, Bairro Centro, Crateús-CE, CEP:63.700-001

CNPJ: 69.713.493/0001-03



VITAMINA B12 (MG)	100ml=0,18 200ml= 0,36
VITAMINA C (MG)	100ml= 7,5 200ml=15
VITAMINA E (MG)	100ml= 7,5 200ml= 15
VITAMINA D (MG)	100ml=1,2 200ml= 2,32,3
VITAMINA E (MG)	100ml= 1,2 200ml= 2,3
VITAMINA B3 (MG)	100ml= 1,2 200ml= 2,3

(\*) Valores diários de referência em uma dieta de 2.000 Kcal/8 400 KJ. Seus valores diários podem ser maiores ou menores, dependendo de suas necessidades energéticas. (\*\*) VD não estabelecido.

**Apresentação:** Embalagem de 200ml.

**Armazenagem e Conservação do alimento:** Conservar ao abrigo do sol e calor, em local limpo e seco, arejado e sem odor.

**Transporte:** Transporte em caminhões limpos, secos e livres de odores.

**Outras informações: Prazo de Validade:** 6 meses, desde que respeitada as condições de transporte e armazenamento.

**Recomendações:** Este alimento se manuseado incorretamente e ou consumido fora do prazo de validade pode causar danos à saúde. Para sua segurança mantenha armazenado em boas condições. Ausências de sujidades, parasitos e larvas.

**Características Organolépticas:**

**ASPECTOS:** líquido; **COR:** laranja/amarelado; **ODOR E SABOR:** Odor e sabor característicos e Isento de aromas, impurezas e matérias estranhas.

Crateús-CE, 05 de Maio de 2023

*Mirlla N. Carvalho*  
NUTRICIONISTA

*Mirlla Carvalho*  
NUTRICIONISTA  
CRN11: 5443





# Laudo Nº: 3697.2023.B- V.1



## 01. Dados Contratação:

### Solicitante:

Razão Social: ANTONIO CARLOS SAMPAIO BONFIM  
CNPJ/CPF: 69.713.493/0001-03

## 02. Dados da Amostragem:

Descrição da Amostra: REFRESCO SABORIZADO COM FRUTAS ADOÇADA - MARCA: MARATA - MARA-TINHO SABOR MARACUJA - PESO: 200ML - VAL: 27/06/2023 - LOTE: 6079 03/25 - MB

Endereço Amostragem: Rua Doutor Moreira da Rocha, 736 Centro Cidade: Cratelus/CE CEP: 63700088

Responsável pela Amostragem: Cliente Solicitante

Matriz e Origem Amostra: Alimento - Alimento

Data de Amostragem: 27/04/2023 14:05:00

Data Recebimento: 27/04/2023 14:05:00

## 03. Resultados:

Parâmetros	Resultados	VMP	Un	Metodologia
<b>Microbiológicos</b>				
Escherichia coli	< 1,0 x 10	N.A	UFC/g	CMMEF
Estafilococos Coagulase Positiva	< 1,0 x 10	N.A	UFC/g	CMMEF
Salmonella Enteritidis	Ausente	N.A	Aus/Pres em 25g	CMMEF

**Legislação:** Valores de referência estabelecidos conforme RESOLUÇÃO - RDC Nº 724, DE 01 DE JULHO DE 2022, INSTRUÇÃO NORMATIVA Nº 161, DE 01 DE JULHO DE 2022, Estabelece os padrões microbiológicos de alimentos e sua aplicação, e Grupo 12B

**Referência(s) Normativa(s):** Compendium of Methods for the Microbiological Examination of Foods, 15th Edition.

Este relatório substitui integralmente o relatório 3697.2023 - V.0

### Legenda

UFC/g - Unidade Formadora de Colônia por Grama, Aus/Pres em 25g - Presença ou Ausência em 25g L.C. - Limite de Quantificação, V.M.P. - Valor Máximo Permitido, N.A. - Não Aplicável

### Observações:

Os resultados obtidos restringem-se à amostra analisada. Este relatório de ensaio somente poderá ser reproduzido por inteiro e sem alterações. O Plano de amostragem é de responsabilidade do solicitante.

### Conclusão:

A amostra analisada ATENDE aos padrões legais vigentes.

< 1,0 x 10 UFC/g ou ml, equivalente na metodologia utilizada "Ausência" de crescimento do parâmetro analisado.

Verificação do Laudo em: <https://techlab.ultralims.com.br/validacao>  
Código de Verificação: 0012200002961000444220202300001

ISRAEL ALMEIDA CARNEIRO:02716722340  
11/05/2023 17:07:02

ICP-Brasil - 2463152106022

Israel Almeida Carneiro  
CRO 10200548 - 10ª Região



# Laudo Nº: 3708.2023.B- V.0



## 01. Dados Contratação:

Solicitante:

Razão Social: ANTONIO CARLOS SAMPAIO BONFIM

CNPJ/CPF: 69 713.493/0001-03

## 02. Dados da Amostragem:

Descrição da Amostra: REFRESCO SABORIZADO COM FRUTAS ADOÇADA - MARCA: MARATA - MARA-TINHO SABOR MARACUJA - PESO: 200ML - VAL: 27.06.2023 - LOTE: E679 03:25 - FQ

Endereço Amostragem: Rua Doutor Moreira da Rocha, 736 Centro Cidade: Crateús/CE CEP: 63700088

Responsável pela Amostragem: Cliente, Solicitante

Matriz e Origem Amostra: Alimento - Alimento

Data de Amostragem: 27/04/2023 14:05:00

Data Recebimento: 27/04/2023 14:05:00

## 03. Resultados:

Parâmetros	Resultados	Un	Metodologia
	Físicos		
Umidade	88,67	%	AOAC
	Físico-Químicos		
Lípidios	0	g/100g	AOAC
Proteínas	0,034	g/100g	AOAC

Referência(s) Normativa(s): AOAC International.

### Legenda

g/100g - Gramas por cem gramas. % - Porcentagem L.Q. - Limite de Quantificação. VMP - Valor Máximo Permitido. N.A. - Não Aplicável

### Observações:

Legislação não solicitada. Os resultados obtidos restringem-se à amostra analisada. Este relatório de ensaio somente poderá ser reproduzido por inteiro sem alterações. O Plano de amostragem é de responsabilidade do solicitante.

Verificação do Laudo em: <https://techlab.ultraims.com.br/validacao>

Código de Verificação: 0012200002961000444330202300000

ISRAEL ALMEIDA CARNEIRO:02716722340

11/05/2023 17:07:29

ICP-Brasil - 2403152106022

Israel Almeida Carneiro  
CRQ 10200548 - 10ª Região

Documento assinado eletronicamente conforme MP nº 2.200-2/2001. O uso de certificados emitidos no âmbito da ICP-Brasil tem validade jurídica.



# ANTONIO CARLOS SAMPAIO BONFIM- ME

Rua Moreira Da Rocha, Nº736, Bairro Centro, Crateús-CE, CEP:63.700-001

CNPJ: 69.713.493/0001-03



## FICHA TÉCNICA

### SUCO SABOR MARACUJÁ

#### Marca:

**MARATÁ- MARATINHO**

SUCOS DO NORDESTE LTDA-MATRIZ

PRODUZIDO E ENVASILHADO POR: MARATÁ SUCOS DO NORDESTE LTDA- FILIAL

Rua Cauby S/N. Jardim Campo Novo

CEP: 49400-00- LAGARTO/SE

CNPJ: 03.822.667/0002-49

L.E: 27.118.772-7

REGISTRO MAPA SE 000145-7.000039

Indústria brasileira

#### Ingredientes:

Água, açúcar, suco integral de maracujá (8,00%), suco concentrado de maçã (2,00%), vitaminas (C, B3, E, B6, A, D e B12), acidulante ácido cítrico, aroma sintético idêntico ao natural, espessante goma xantana e estabilizante carboximetilcelulose sódica. NÃO CONTÉM GLÚTEN.

#### Informação Nutricional:

#### INFORMAÇÃO NUTRICIONAL

Porções Por Embalagem:10  
Porção: 200ml (1 embalagem)

Valor energético (kcal)	100ml= 34 200ml= 68	3
Carboidratos totais (g)	100ml=8,5 200ml= 17	6
Açúcares totais (g)	100ml=8,5 200ml= 17	0
Açúcares adicionados (g)	100ml=7 200ml=14	28
Sódio (mg)	100ml=18 200ml= 36	2
Vitamina A (µg)	100ml=60 200ml= 120	15

# ANTONIO CARLOS SAMPAIO BONFIM- ME

Rua Moreira Da Rocha, Nº736, Bairro Centro, Crateús-CE, CEP:63.700-001

CNPJ: 69.713.493/0001-03



## INFORMAÇÃO NUTRICIONAL

Porções Por Embalagem:10  
Porção: 200ml (1 embalagem)

Vitamina B6 (mg)	100ml=0,1 200ml= 0,2	15
Vitamina B12 (µg)	100ml=0,18 200ml= 0,36	15
Vitamina C (mg)	100ml=7,5 200ml= 15	15
Vitamina D (µg)	100ml=1,2 200ml= 2,5	15
Vitamina E (mg)	100ml=1,2 200ml= 2,3	15
Vitamina B3 (mg)	100ml= 1,2 200ml= 2,3	15

Não contem quantidades significativas de proteínas, gorduras totais, gorduras saturadas, gorduras trans e fibra alimentar. \*Percentual de valores diários fornecidos pela porção.

**Apresentação:** Embalagem de 200ml.

**Armazenagem e Conservação do alimento:** Conservar ao abrigo do sol e calor, em local limpo e seco, arejado e sem odor.

**Transporte:** Transporte em caminhões limpos, secos e livres de odores.

**Prazo de Validade:** 6 meses, desde que respeitada as condições de transporte e armazenamento.

**Recomendações:** Este alimento se manuseado incorretamente e ou consumido fora do prazo de validade pode causar danos à saúde. Para sua segurança mantenha armazenado em boas condições. Ausências de sujidades, parasitos e larvas.

**Características Organolépticas: ASPECTOS:** líquido; **COR:** amarelado; **ODOR E SABOR:** Odor e sabor característicos e Isento de aromas, impurezas e matérias estranhas.

Crateús-CE, 05 de Maio de 2023

  
NUTRICIONISTA

**Mirlla Carvalho**  
NUTRICIONISTA  
CRN11: 5443





# Laudo Nº: 3695.2023.B- V.0



## 01. Dados Contratação:

### Solicitante:

**Razão Social:** ANTONIO CARLOS SAMPAIO BONFIM  
**CNPJ/CPF:** 69.713.493/0001-03

## 02. Dados da Amostragem:

**Descrição da Amostra:** NECTAR MISTO DE GOIABA E MAÇA - MARCA: JANDAIA - GOIABA STEVIA - PESO: 200 ML - VAL: 27.02.2024 - LOTE: A239227/0530 09T3 - MB

**Endereço Amostragem:** Rua Doutor Moreira da Rocha, 736 Centro **Cidade:** Crateus/CE **CEP:** 63700000

**Responsável pela Amostragem:** Cliente Solicitante

**Matriz e Origem Amostra:** Alimento - Alimento

**Data de Amostragem:** 27/04/2023 14:05:00

**Data Recebimento:** 27/04/2023 14:05:00

## 03. Resultados:

Parâmetros	Resultados	VMP	Un	Metodologia
<b>Microbiológicos</b>				
Escherichia coli	<1,0 x 10	N.A	UFC/g	CMMEF
Estafilococos Coagulase Positiva	<1,0 x 10	N.A	UFC/g	CMMEF
Salmonella Enteritidis	Ausente	N.A	Aus/Pres em 25g	CMMEF

**Legislação:** Valores de referência estabelecidos conforme RESOLUÇÃO - RDC Nº 724, DE 01 DE JULHO DE 2022; INSTRUÇÃO NORMATIVA Nº 161 DE 01 DE JULHO DE 2022; Estabelece os padrões microbiológicos de alimentos e sua aplicação, e Grupo 12B.

**Referência(s) Normativa(s):** Compendium of Methods for the Microbiological Examination of Foods, 15th Edition.

### Legenda

UFC/g - Unidade Formadora de Colônia por Grama, Aus/Pres em 25g - Presença ou Ausência em 25g L.O - Limite de Quantificação, VMP - Valor Máximo Permitido, N.A - Não Aplicável

### Observações:

Os resultados obtidos restringem-se à amostra analisada. Este relatório de ensaio somente poderá ser reproduzido por inteiro e sem alterações. O Plano de amostragem é de responsabilidade do solicitante.

### Conclusão:

A amostra analisada **ATENDE** aos padrões legais vigentes.

<1,0 x 10 UFC/g ou mL equivale na metodologia utilizada "Ausência" de crescimento do parâmetro analisado.

Verificação do Laudo em: <https://techlab.ultralims.com.br/validacao>  
 Código de Verificação: 0012200002961000444200202300000

**ISRAEL ALMEIDA CARNEIRO:02716722340**  
 11/05/2023 17:06:57

ICP-Brasil - 2403152106022



Israel Almeida Carneiro  
 CRO 10200548 - 1ª Região



# Laudo Nº: 3706.2023.B- V.0



## 01. Dados Contratação:

### Solicitante:

Razão Social: ANTONIO CARLOS SAMPAIO BONFIM  
CNPJ/CPF: 09.713.493/0001-03

## 02. Dados da Amostragem:

Descrição da Amostra: NECTAR MISTO DE GOIABA E MAÇA - MARCA: JANDAIA - GOIABA STEVIA - PESO: 200 ML - VAL: 27.02.2024 - LOTE: A239227/0530 09T3 - FO

Endereço Amostragem: Rua Doutor Moreira da Rocha, 736 Centro Cidade: Crateus/CE CEP: 63700088

Responsável pela Amostragem: Cliente Solicitante

Matriz e Origem Amostra: Alimento - Alimento

Data de Amostragem: 27/04/2023 14:05:00

Data Recebimento: 27/04/2023 14:05:00

## 03. Resultados:

Parâmetros	Resultados	Un	Metodologia
	<b>Físicos</b>		
Umidade	88,26	%	AOAC
	<b>Físico-Químicos</b>		
Lipídios	0	g/100g	AOAC
Proteínas	0,048	g/100mL	AOAC

Referência(s) Normativa(s): AOAC International

### Legenda

g/100g - Gramas por cem gramas, g/100mL - Gramas por cem mililitros, % - Porcentagem L.Q. - Limite de Quantificação, VMP - Valor Máximo Permitido, N.A. - Não Aplicável

### Observações:

Esta análise não solicitada. Os resultados obtidos restringem-se à amostra analisada. Este relatório de ensaio somente poderá ser reproduzido por meio e sem alterações. O Plano de amostragem é de responsabilidade do solicitante.

Verificação do Laudo em: <https://techlab.ultralims.com.br/validacao>  
Código de Verificação: 0012700002961000444310202300000

ISRAEL ALMEIDA CARNEIRO:02716722340  
11/05/2023 17:07:24

ICP nº 057 - 2433152106022

Israel Almeida Carneiro  
CRQ 10200548 - 10ª Região

Documento assinado eletronicamente conforme MP nº 2.200-2/2001. O uso de certificados emitidos pelo ICP-Brasil tem validade jurídica.



# ANTONIO CARLOS SAMPAIO BONFIM- ME

Rua Moreira Da Rocha, Nº736, Bairro Centro, Crateús-CE, CEP:63.700-001

CNPJ: 69.713.493/0001-03



## FICHA TÉCNICA

### SUCO SABOR GOIABA- COM STEVIA

**Marca:**  
**JANDAIA**

PRODUZIDO E ENVASILHADO POR: SUCOS DO BRASIL S/A

BR-116, KM 54, NASCENTE, PACUJUS-CE

CEP: 62.870-000

CNPJ: 05.919.420/0001-90

CGF: 06.684.424-0

REGISTRO MAPA: Nº CE 000684-0.000006

SAC: 0800 275 54 44

SITE: [www.sucosjandai.com](http://www.sucosjandai.com)

Indústria brasileira

**Ingredientes:**

Água, polpa de goiaba (15%), suco de maçã (15%), açúcar e edulcorante: stevia INS 960 (8,6mg/100ml). Contém: acidulante: INS 330, antioxidantes: ácido ascórbico INS 300, vitamina C, INS 223 e estabilizante: INS 415. INFORMAÇÕES ADICIONAIS: Produto Não Fermentado e Não Alcoólico, Homogeneizado e Pasteurizado. NÃO CONTÉM GLÚTEN. SEM CONSERVADORES.

**Informação Nutricional:**

Informação Nutricional		
Porção de 200 ml (1 copo)		
	Quantidade por porção	%VD*
<b>VALOR ENERGÉTICO</b>	48kcal =202 KJ	3
<b>CARBOIDRATOS, DOS QUAIS:</b>	12 g	4
<b>AÇÚCARES</b>	10,4g	-
<b>PROTEÍNA</b>	0	0
<b>GORDURAS TOTAIS</b>	0 mg	0
<b>GORDURAS SATURADAS</b>	0mg	0
<b>GORDURAS TRANS</b>	0mg	0

# ANTONIO CARLOS SAMPAIO BONFIM- ME

Rua Moreira Da Rocha, Nº736, Bairro Centro, Crateús-CE, CEP:63.700-001

CNPJ: 69.713.493/0001-03



FIBRA ALIMENTAR	1,6mg	6
SÓDIO	18,8mg	1
VITAMINA C	28mg	62

\* % Valores diários com base em uma dieta de 2000 kcal ou 8400kJ. Seus valores diários podem ser maiores ou menores dependendo de suas necessidades energéticas.

**Apresentação:** Embalagem de 200ml.

**Armazenagem e Conservação do alimento:** Conservar ao abrigo do sol e calor, em local limpo e seco, arejado e sem odor.

**Transporte:** Transporte em caminhões limpos, secos e livres de odores.

**Outras informações: Prazo de Validade:** 12 meses, desde que respeitada as condições de transporte e armazenamento.

**Recomendações:** Este alimento se manuseado incorretamente e ou consumido fora do prazo de validade pode causar danos à saúde. Para sua segurança mantenha armazenado em boas condições. Ausências de sujidades, parasitos e larvas.

## Características Organolépticas:

**ASPECTOS:** Líquido;

**COR:** rosada;

**ODOR E SABOR:** Odor e sabor característicos e Isento de aromas, impurezas e matérias estranhas.

Crateús-CE, 05 de Maio de 2023

*Mirla M. Carvalho*  
NUTRICIONISTA

*Mirla Carvalho*  
NUTRICIONISTA  
CRN11: 5443



## Laudo Nº: 3699.2023.B- V.0



### 01. Dados Contratação:

#### Solicitante:

Razão Social: ANTONIO CARLOS SAMPAIO BONFIM

CNPJ/CPF: 69.713.493/0001-03

### 02. Dados da Amostragem:

REFRESCO SABORIZADO COM FRUTAS ADOÇADA - MARCA: MARATA -  
Descrição da Amostra: MARA-TINHO SABOR MORANGO - PESO: 200ML - VAL: 28.06.2023 - LOTE: E174  
03:14 - MB

Endereço Amostragem: Rua Doutor Moreira da Rocha, 736 Centro Cidade: Cratêus/CE CEP: 63700988

Responsável pela Amostragem: Cliente Solicitante

Matriz e Origem Amostra: Alimento - Alimento

Data de Amostragem: 27/04/2023 14:05:00

Data Recebimento: 27/04/2023 14:05:00

### 03. Resultados:

Parâmetros	Resultados	VMP	Un	Metodologia
<b>Microbiológicos</b>				
Escherichia Coli	<1,0 x 10	N.A	UFC/g	CMMEF
Estafilococos Coagulase Positiva	<1,0 x 10	N.A	UFC/g	CMMEF
Salmonella Enteritidis	Ausente	N.A	Aus/Pres em 25g	CMMEF

**Legislação** Valores de referência estabelecidos conforme RESOLUCAO - RDC Nº 724, DE 01 DE JULHO DE 2022, INSTRUÇÃO NORMATIVA Nº 161, DE 01 DE JULHO DE 2022; Estabelece os padrões microbiológicos de alimentos e sua aplicação, e Grupo 12B

**Referência(s) Normativa(s):** Compendium of Methods for the Microbiological Examination of Foods, 15th Edition.

### Legenda

UFC/g - Unidade Formadora de Colônia por Grama, Aus/Pres em 25g - Presença ou Ausência em 25g L.Q. - Limite de Quantificação, VMP - Valor Máximo Permitido, N.A. - Não Aplicável

### Observações:

Os resultados obtidos referem-se à amostra analisada. Este relatório de ensaio somente poderá ser reproduzido por meio eletrônico. O Plano de amostragem é de responsabilidade do solicitante.

### Conclusão:

A amostra analisada ATENDE aos padrões legais vigentes.

<1,0 x 10 UFC/g ou mL, equivalente à metodologia utilizada "Ausência" de crescimento do parâmetro analisado

Verificação do Laudo em: <https://techlab.ultralims.com.br/validacao>  
Codigo de Verificação: 0012200002961000444240202300000

ISRAEL ALMEIDA CARNEIRO:02716722340  
11/05/2023 17:07:07

ICP-Brasil: 2403152106023





# Laudo Nº: 3710.2023.B- V.0



## 01. Dados Contratação:

### Solicitante:

Razão Social: ANTONIO CARLOS SAMPAIO BONFIM

CNPJ/CPF: 69.713.493/0001-03

## 02. Dados da Amostragem:

REFRESCO SABORIZADO COM FRUTAS ADOCADA - MARCA: MARATA -  
Descrição da Amostra: MARA-TINHO SABOR MORANGO - PESO: 200ML - VAL: 28.06.2023 - LOTE: F174  
03:14 - FQ

Endereço Amostragem: Rua Doutor Moreira da Rocha, 736 Centro Cidade: Crateus/CE CEP: 63700028

Responsável pela Amostragem: Cliente Solicitante

Matriz e Origem Amostra: Alimento - Alimento

Data de Amostragem: 27/04/2023 14:05:00

Data Recebimento: 27/04/2023 14:05:00

## 03. Resultados:

Parâmetros	Resultados	Un	Metodologia
	<b>Físicos</b>		
Umidade	88,94	%	AOAC
	<b>Físico-Químicos</b>		
Lipídios	0	g/100g	AOAC
Proteínas	0,042	g/100g	AOAC

Referência(s) Normativa(s): AOAC International,

### Legenda

g/100g - Gramas por cem gramas. % - Porcentagem L.Q. - Limite de Quantificação, VMP - Valor Máximo Permitido, N.A. - Não Aplicável

### Observações:

Legislação não solicitada. Os resultados obtidos restringem-se à amostra analisada. Este relatório de ensaio somente poderá ser reproduzido por inteiro e sem alterações. O Plano de amostragem é de responsabilidade do solicitante.

Verificação do Laudo em: <https://techlab.ultralms.com/pt/validacao>

Código de Verificação: 0012200002961000444350202300000

ISRAEL ALMEIDA CARNEIRO:02716722340

11/05/2023 17:07:33

ICP-Brasil: 2453152106627

Documento assinado eletronicamente conforme MP nº 2.200-2/2001. O uso de certificados emitidos no âmbito da ICP-Brasil tem validade jurídica.

Israel Almeida Carneiro  
CRC 10200548 - 10ª Região

# ANTONIO CARLOS SAMPAIO BONFIM- ME

Rua Moreira Da Rocha, Nº736, Bairro Centro, Crateús-CE, CEP:63.700-001

CNPJ: 69.713.493/0001-03



## FICHA TÉCNICA SUCO SABOR MORANGO

**Marca:**

**MARATÁ- MARATINHO**

SUCOS DO NORDESTE LTDA-MATRIZ

PRODUZIDO E ENVASILHADO POR: MARATA SUCOS DO NORDESTE LTDA- FILIAL

Rua Cauby, S/N, Jardim Campo Novo

CEP: 49400-00- LAGARTO/SE

CNPJ: 03.822.667/0002-49

L.E: 27.118.772-7

REGISTRO MAPA: SE 000145-7.000039

Indústria brasileira

**Ingredientes:** Água, açúcar, suco concentrado de morango (6,00%), suco concentrado de maçã (4,0%), vitaminas (B3, E, B6, A, D e B12), acidulante ácido cítrico, aroma sintético idêntico ao natural, estabilizante carboximetilcelulose sódica, espessante goma xantana e corante natural antocianina. NAO CONTÉM GLÚTEN.

**Informação Nutricional:**

### INFORMAÇÃO NUTRICIONAL

Porções Por Embalagem: 10  
Porção: 200ml (1 embalagem)

VALOR ENERGÉTICO (KCAL)	100ml= 34 200ml=68	3
CARBOIDRATOS TOTAIS(G)	100ml= 8,5 200ml= 17	6
AÇÚCARES TOTAIS (G)	100ml= 8,5 200ml= 17	0
AÇÚCARES ADICIONADOS (G)	100ml= 7 200ml= 14	28
SÓDIO (MG)	100ml= 13 200ml= 26	1
VITAMINA A (MG)	100ml= 60 200ml= 120	15

# ANTONIO CARLOS SAMPAIO BONFIM- ME

Rua Moreira Da Rocha, N°736, Bairro Centro, Crateús-CE, CEP:63.700-001

CNPJ: 69.713.493/0001-03



## INFORMAÇÃO NUTRICIONAL

Porções Por Embalagem: 10  
Porção: 200ml (1 embalagem)

VITAMINA B6 (MG)	100ml= 0,1 200ml= 0,2	15
VITAMINA B12 (MG)	100ml= 0,18 200ml= 0,36	15
VITAMINA D (MG)	100ml= 1,2 200ml= 2,3	15
VITAMINA E (MG)	100ml= 1,2 200ml= 2,3	15
VITAMINA B3 (MG)	100ml= 1,2 200ml= 2,3	12

Não contém quantidades significativas de proteínas, gorduras totais, gorduras saturadas, gorduras trans e fibra alimentar.  
\*Percentual de valores diários fornecidos pela porção.

**Apresentação:** Embalagem de 200ml.

**Armazenagem e Conservação do alimento:** Conservar ao abrigo do sol e calor, em local limpo e seco, arejado e sem odor.

**Transporte:** Transporte em caminhões limpos, secos e livres de odores.

**Outras informações: Prazo de Validade:** 6 meses, desde que respeitada as condições de transporte e armazenamento.

**Recomendações:** Este alimento se manuseado incorretamente e ou consumido fora do prazo de validade pode causar danos à saúde. Para sua segurança mantenha armazenado em boas condições. Ausências de sujidades, parasitos e larvas.

**Características Organolépticas: ASPECTOS:** líquido; **COR:** vermelho; **ODOR E SABOR:** Odor e sabor característicos e Isento de aromas, impurezas e matérias estranhas.

Crateús-CE, 05 de Maio de 2023

*Mirlla de Carvalho*  
NUTRICIONISTA  
*Mirlla Carvalho*  
NUTRICIONISTA  
GRN11: 5443





# Laudo Nº: 3780.2023.B- V.0



## 01. Dados Contratação:

### Solicitante:

Razão Social: ANTONIO CARLOS SAMPAIO BONFIM

CNPJ/CPF: 69.713.493/0001-03

## 02. Dados da Amostragem:

Descrição da Amostra: PO PARA BEBIDA ARTIFICIAL SABOR MARACUJÁ - MARCA: TECNUTRI - VAL: 31.03.2024 - LOTE: 082816 - PESO: 1KG

Endereço Amostragem: Rua Doutor Moreira da Rocha, 736 Centro Cidade: Crateús/CE CEP: 63700088

Responsável pela Amostragem: Cliente Solicitante

Matriz e Origem Amostra: Alimento - Alimento

Data de Amostragem: 03/05/2023 16:00:00

Data Recebimento: 03/05/2023 16:00:00

## 03. Resultados:

Parâmetros	Resultados	Un	Metodologia
	<b>Físicos</b>		
Umidade	4,80	%	AOAC
	<b>Físico-Químicos</b>		
Lípidios	0	g/100g	AOAC
Proteínas	0	g/100g	AOAC

Referência(s) Normativa(s) AOAC International.

### Legenda

g/100g - Gramas por cem gramas, % - Porcentagem L.Q. - Limite de Quantificação, VMP - Valor Máximo Permitido, N.A. - Não Aplicável

### Observações:

U... não solicitada. Os resultados obtidos restringem-se à amostra analisada. Este relatório de ensaio somente poderá ser reproduzido no íntegro, sem alterações. O Plano de amostragem e de responsabilidade da solicitante.

Verificação do Laudo em: <https://techlab.ultralims.com.br/validacao>  
Código de Verificação: 0012200602961000445050202300000

ISRAEL ALMEIDA CARNEIRO:02716722340  
16/05/2023 18:16:55

ICP-Brasil 2405152106022

Israel Almeida Carneiro  
CRQ 10200548 - 10ª Região

Documento assinado eletronicamente conforme MP nº 2.200-2/2001. O uso de certificados emitidos no âmbito da ICP-Brasil tem validade jurídica.



# Laudo Nº: 3779.2023.B- V.0



## 01. Dados Contratação:

Solicitante:

Razão Social: ANTONIO CARLOS SAMPAIO BONFIM

CNPJ/CPF: 09.713.493/0001-03

## 02. Dados da Amostragem:

Descrição da Amostra: PO PARA BEBIDA ARTIFICIAL SABOR MARACUJÁ - MARCA: TECNUTRI - VAL 31.03.2024 - LOTE: 082816 - PESO: 1KG

Endereço Amostragem: Rua Doutor Moreira da Rocha, 736 Centro Cidade: Crateus/CE CEP: 63700088

Responsável pela Amostragem: Cliente Solicitante

Matriz e Origem Amostra: Alimento - Alimento

Data de Amostragem: 03/05/2023 16:00:00

Data Recebimento: 03/05/2023 16:00:00

## 03. Resultados:

Parâmetros	Resultados	VMP	Un	Metodologia
<b>Microbiológicos</b>				
Escherichia coli	<1,0 x 10	N.A	UFC/g	CMMEF
Estafilococos Coagulase-Positiva	<1,0 x 10	N.A	UFC/g	CMMEF
Salmonella Enteritidis	Ausente	N.A	Aus/Pres em 25g	CMMEF

Legislação: Valores de referência estabelecidos conforme RESOLUÇÃO - RDC Nº 724, DE 01 DE JULHO DE 2022; INSTRUÇÃO NORMATIVA Nº 161, DE 01 DE JULHO DE 2022. Estabelece os padrões microbiológicos de alimentos e sua aplicação, e Grupo 12C

Referência(s) Normativa(s): Compendium of Methods for the Microbiological Examination of Foods, 15th Edition.

## Legenda:

UFC/g - Unidade Formadora de Colônia por Grama; Aus/Pres em 25g - Presença ou Ausência em 25g LQ - Limite de Quantificação

VMP - Valor Máximo Permitido; N.A - Não Aplicável

## Observações:

Os resultados são válidos somente para a amostra analisada. Este relatório de ensaio somente poderá ser reproduzido por inteiro e sem alterações. O responsável pela amostragem e pela responsabilidade do solicitante.

## Conclusão:

A amostra analisada ATENDE aos padrões legais vigentes.

<1,0 x 10 UFC/g ou não detectado na metodologia utilizada "Ausência" de crescimento do parâmetro analisado

Verificação do Laudo em: <https://techlab.ufpb.edu.br/validacao>  
Código de Verificação: 0012200007961000445040202700000

ISRAEL ALMEIDA CARNEIRO:02716722140  
16/05/2023 16:16:53

ICP Brasil - 2463152100022

Israel Almeida Carneiro  
CRQ 10200548 - 10ª Região

# ALEXANDRE FERNANDES DE OLIVEIRA-ME

RUA DOM PEDRO II Nº 697, BAIRRO CENTRO / CEP:63.700-079/ CRATEÚS-CE  
CNPJ: 45.396.045/0001-65



## FICHA TÉCNICA

### SUCO EM PÓ SABOR MARACUJÁ

**Marca:**  
TECNUTRI

**PRODUZIDO POR: SUSTENTARE PRODUTOS ALIMENTÍCIOS LTDA**

Estrada Municipal Fioravante Carlotti, Nº 1901- Bairro Santa Tereza- PEDREIRA SP

CEP: 13.920-000

CNPJ: 01.345.179/0001-81

SAC: 0800 770 0607

EMAIL: sac@sustentare.com.br

#### **ingredientes:**

Açúcar, acidulante, ácido cítrico, aromatizante, antiemético, dióxido de silício, corante inorgânico, dióxido de titânio e corantes artificiais amarelo tartrazina e amarelo crepúsculo FCF. ALÉRGICOS. PODE CONTER TRIGO, AVEIA, CEVADA, CENTEIO, SOJA, LEITE E O OVO. CONTÉM GLÚTEN.

#### **Informação Nutricional:**

QUANTIDADE POR PORÇÃO		
20g (2 colheres de sopa)		
VALOR ENERGÉTICO	76kcal = 319kj	4%
CARBOIDRATOS	19g	6%
AÇUCARES	19g	**
PROTEÍNAS	0g	0
SÓDIO	0mg	0

#### **Apresentação:**

Pacote de 1kg.

#### **Armazenagem e Conservação do alimento:**

Estocar em local fresco, seco e sem umidade.

**Transporte:** Transporte em caminhões limpos, secos e livres de odores.

#### **Outras informações:**

**Prazo de Validade:** O produto tem validade de 12 meses, desde que respeitadas as condições de transporte, armazenamento.

#### **Recomendações:**

Mantenha o pacote bem fechado em lugar fresco e seco. Após aberta a embalagem, recomenda-se o consumo do produto em até 30 dias.



# ALEXANDRE FERNANDES DE OLIVEIRA-ME

RUA DOM PEDRO II Nº 697, BAIRRO CENTRO / CEP:63.700-079/ CRATEÚS-CE  
CNPJ: 45.396.045/0001-65

## CARACTERÍSTICAS ORGANOLÉPTICAS:

ASPECTOS: próprio  
COR: própria  
ODOR: próprio  
SABOR: próprio  
TEXTURA: próprio



Crateús-CE, 17 de Abril de 2023

*Mirlla M. Carvalho*

NUTRICIONISTA

*Mirlla Carvalho*  
NUTRICIONISTA  
CRN11: 5443



# Laudo Nº: 3698.2023.B- V.1



## 01. Dados Contratação:

Solicitante:

Razão Social: ANTONIO CARLOS SAMPAIO BONFIM

CNPJ/CPF: 69.713.493/0001-03

## 02. Dados da Amostragem:

Descrição da Amostra: REFRESCO SABORIZADO COM FRUTAS ADOCADA - MARCA: MARATA - MARA-TINHO SABOR UVA - PESO: 200ML - VAL: 29.06.2023 - LOTE: E222 03-02 - MB

Endereço Amostragem: Rua Doutor Moreira da Rocha, 736 Centro Cidade: Crateús/CE CEP: 63700088

Responsável pela Amostragem: Cliente Solicitante

Matriz e Origem Amostra: Alimento - Alimento

Data de Amostragem: 27/04/2023 14:05:00

Data Recebimento: 27/04/2023 14:05:00

## 03. Resultados:

Parâmetros	Resultados	VMP	Un	Metodologia
<b>Microbiológicos</b>				
Escherichia coli	<1,0 x 10	N.A	UFC/g	CMMEF
Estafilococos Coagulase Positiva	<1,0 x 10	N.A	UFC/g	CMMEF
Salmonella Enteritidis	Ausente	N.A	Aus/Pres em 25g	CMMEF

**Legislação:** Valores de referência estabelecidos conforme RESOLUÇÃO - RDC Nº 724, DE 01 DE JULHO DE 2022; INSTRUÇÃO NORMATIVA Nº 161, DE 01 DE JULHO DE 2022; Estabelece os padrões microbiológicos de alimentos e sua aplicação. e Grupo 12A

**Referência(s) Normativa(s):** Compendium of Methods for the Microbiological Examination of Foods, 15th Edition.

Este relatório substitui integralmente o relatório 3698.2023- V.0

## Legenda

UFC/g - Unidade Formadora de Colônia por Grama, Aus/Pres em 25g - Presença ou Ausência em 25g L.O - Limite de Quantificação  
VMP - valor Máximo Permitido, N.A - Não Aplicável

## Observações:

Os resultados não se restringem-se à amostra analisada. Este relatório de ensaio somente poderá ser reproduzido por inteiro e sem alterações. O Plano de amostragem é de responsabilidade do solicitante.

## Conclusão:

A amostra analisada ATENDE aos padrões legais vigentes.

<1,0 x 10 UFC/g ou mL equivale na metodologia utilizada "Ausência" de crescimento do parâmetro analisado

Verificação de carga em: <http://techlab.br/validacao>  
Codigo de verificação: 0017200002961000444230202369001

ISRAEL ALMEIDA CARNEIRO.02716722340  
11/05/2023 17:07:04

ICP-Brasil - 2403152100022

Israel Almeida Carneiro  
CRO 10200548 - 10ª Região



# Laudo Nº: 3709.2023.B- V.0



## 01. Dados Contratação:

Solicitante:

Razão Social: ANTONIO CARLOS SAMPAIO BONFIM

CNPJ/CPF: 69.713.493/0001-03

## 02. Dados da Amostragem:

Descrição da Amostra: REFRESCO SABORIZADO COM FRUTAS ADOÇADA - MARCA: MARATA - MARA-TINHO SABOR UVA - PESO: 200ML - VAL: 29.06.2023 - LOTE: E222 03-02 FQ

Endereço Amostragem: Rua Doutor Moreira da Rocha, 736 Centro Cidade: Crateus/CE CEP: 63700065

Responsável pela Amostragem: Cliente, Solicitante

Matriz e Origem Amostra: Alimento - Alimento

Data de Amostragem: 27/04/2023 14:05:00

Data Recebimento: 27/04/2023 14:05:00

## 03. Resultados:

Parametros	Resultados	Un	Metodologia
	Físicos		
Umidade	89,25	%	AOAC
	Físico-Químicos		
Lípidios	0	g/100g	AOAC
Proteínas	0,033	g/100g	AOAC

Referência(s) Normativa(s): AOAC internacional,

Legenda

g/100g - Gramas por cem gramas, % - Porcentagem L.Q. - Limite de Quantificação, VMP - Valor Máximo Permitido, N.A. - Não Aplicável

### Observações:

Legislação não solicitada. Os resultados obtidos restringem-se à amostra analisada. Este relatório de ensaio somente poderá ser reproduzido por inteiro e sem alterações. O Plano de amostragem é de responsabilidade do solicitante.

Verificação do Laudo em: <https://techlab.itrallim.com.br/validacao>  
Código de Verificação: 0912200002961000444340201300000

ISRAEL ALMEIDA CARNEIRO:02716722340  
11/05/2023 17:07:31

ICP Brasil 2403152106022

Israel Almeida Carneiro  
CRQ 10200548 - 10ª Região

Documento assinado eletronicamente conforme MP nº 2.200-2/2001. O uso de certificados emitidos no âmbito do ICP Brasil tem validade jurídica.



# ANTONIO CARLOS SAMPAIO BONFIM- ME

Rua Moreira Da Rocha, Nº736, Bairro Centro, Crateús-CE, CEP:63.700-001

CNPJ: 69.713.493/0001-03



## FICHA TÉCNICA SUCO SABOR UVA

### Marca:

**MARATÁ- MARATINHO**

SUCOS DO NORDESTE LTDA-MATRIZ

PRODUZIDO E ENVASILHADO POR: MARATÁ SUCOS DO NORDESTE LTDA- FILIAL

Rua Cauby, S/N, Jardim Campo Novo

CEP: 49400-00- LAGARTO/SE

CNPJ: 03.822.667/0002-49

L E: 27.118.772-7

REGISTRO MAPA: SE 000145-7.000039

Indústria brasileira

### Ingredientes:

Água, açúcar, suco concentrado de uva (6,50%), suco concentrado de maçã (3,50%), vitaminas (C, B3, E, B6, A, D e B12), acidulante ácido cítrico, aroma sintético idêntico ao natural, estabilizante carboximetilcelulose sódica e espessante goma xantana. NÃO CONTÉM GLÚTEN.

### Informação Nutricional:

#### INFORMAÇÃO NUTRICIONAL

Porções Por Embalagem: 10  
Porção: 200ml (1 embalagem)

VALOR ENERGÉTICO (KCAL)	100ml= 34 200ml= 68	3
CARBOIDRATOS TOTAIS (G)	100ml= 8,5 200ml= 17	6
AÇÚCARES TOTAIS (G)	100ml= 8,5 200ml= 17	0
AÇÚCARES ADICIONADOS (G)	100ml= 7 200ml= 14	28
SÓDIO (MG)	100ml= 13 200ml= 26	1
VITAMINA A (MG)	100ml= 60 200ml=120	15

# ANTONIO CARLOS SAMPAIO BONFIM- ME

Rua Moreira Da Rocha, N°736, Bairro Centro, Crateús-CE, CEP:63.700-001

CNPJ: 69.713.493/0001-03



## INFORMAÇÃO NUTRICIONAL

Porções Por Embalagem: 10  
Porção: 200ml (1 embalagem)

VITAMINA B6 (MG)	100ml= 0,1 200ml=0,2	15
VITAMINA B12 (MG)	100ml=0,18 200ml=0,36	15
VITAMINA C (MG)	100ml= 7,5 200ml=15	15
VITAMINA D (MG)	100ml=1,2 200ml=2,3	15
VITAMINA E (MG)	100ml=1,2 200ml=2,3	15
VITAMINA B3 (MG)	100ml=1,2 200ml=2,3	15

Não contém quantidades significativas de proteínas, gorduras totais, gorduras saturadas, gorduras trans e fibra alimentar. \*Percentual de valores diários fornecidos pela porção.

**Apresentação:** Embalagem de 200ml.

**Armazenagem e Conservação do alimento:** Conservar ao abrigo do sol e calor, em local limpo e seco, arejado e sem odor.

**Transporte:** Transporte em caminhões limpos, secos e livres de odores. **Outras informações:**  
**Prazo de Validade:** 6 meses, desde que respeitada as condições de transporte e armazenamento.

**Recomendações:** Este alimento se manuseado incorretamente e ou consumido fora do prazo de validade pode causar danos à saúde. Para sua segurança mantenha armazenado em boas condições. Ausências de sujidades, parasitos e larvas.

**Características Organolépticas: ASPECTOS:** líquido; **COR:** roxo/uva; **ODOR E SABOR:** Odor e sabor característicos e Isento de aromas, impurezas e matérias estranhas.

Crateús-CE, 05 de Maio de 2023

  
NUTRICIONISTA  
**Mirlla Carvalho**  
NUTRICIONISTA  
CRN11: 5443

**Antônio Carlos Sampaio Bonfim – EPP**  
Rua Dr Moreira da Rocha, 736  
Centro – Crateús/CE  
CEP: 63.700-000

Insc Estadual.: 06.903.257-2  
CNPJ.: 69.713.493/0001-03  
Insc Municipal.: 205.0100-9

DE: Antônio Carlos Sampaio Bonfim – ME

PARA: Secretaria de Assistência Social de Crateús - CE



**Assunto: Apresentação de amostras para o Lote 15**

A empresa **Antônio Carlos Sampaio Bonfim – EPP**, com endereço na Rua Dr. Moreira da Rocha, 736, Centro, Crateús – CE, inscrita no CNPJ 69.713.493/0001-03, por intermédio do seu representante legal o Sr. **Antônio Carlos Sampaio Bonfim**, inscrito no CPF nº 265.846.463-00 e RG sob o nº 131636487 – SSP/CE, em resposta ao ofício 020/2023 de 29/05/2023, vem apresentar as amostras para do LOTE 15 e respectiva ficha técnica com informações sobre a composição nutricional do(s) produto(s) assinado por profissional habilitado, juntamente com os laudos Microbiológicos e Físico-Químicos, oriundo do Pregão Eletrônico 005/2023 SRP/SAS, conforme exigência editalícia, e de acordo com os itens a seguir:

**LOTE 15**

Item	Especificação	Und.	Quant.	Marca
1.	68331-REFRIGERANTE 2,5. (À BASE DE COLA, EM EMBALAGENS PET DE 2,5, FARDO COM 6 UNIDADES)	FARDO	380	Coca-Cola
2.	68332-REFRIGERANTE 2L GUARANÁ. (À BASE DE GUARANÁ, EM EMBALAGENS DE PET DE 2 LITROS)	FARDO	380	Antártica
3.	68333-REFRIGERANTE 2L LARANJA. (À BASE DE LARANJA, EM EMBALAGENS PET DE 2 LITROS, FARDO COM 6 UNIDADES)	FARDO	380	Fanta
4.	68334-REFRIGERANTE 2L UVA. (À BASE DE UVA, EM EMBALAGENS PET DE 2 LITROS, FARDO COM 6 UNIDADES)	FARDO	380	Fanta

Sendo o que tinha para o momento, estamos a inteira disposição para maiores esclarecimentos.

Crateús - CE, 30 de maio de 2023.

**Antônio Carlos Sampaio Bonfim**  
CPF nº 265.846.463-00  
RG nº 1316364-87 SSP-CE  
Proprietário

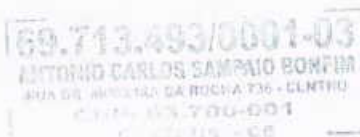





# Laudo Nº: 3691.2023.B- V.0



## 01. Dados Contratação:

Solicitante:

Razão Social: ANTONIO CARLOS SAMPAIO BONFIM  
CNPJ/CPF: 69 713 493/0001-03

## 02. Dados da Amostragem:

Descrição da Amostra: REFRIGERANTE COCA COLA MARCA: COCA COLA - PESO: 2,5 L - FAB: 21.02.2023 - VAL: 23.06.2023 - LOTE: 21022023 - MB  
Endereço Amostragem: Rua Doutor Moreira da Rocha, 736 Centro Cidade Crateus/CE CEP: 63709088  
Responsável pela Amostragem: Cliente Solicitante  
Matriz e Origem Amostra: Alimento - Alimento  
Data de Amostragem: 27/04/2023 14:05:00  
Data Recebimento: 27/04/2023 14:05:00

## 03. Resultados:

Parâmetros	Resultados	VMP	Un	Metodologia
		<b>Microbiológicos</b>		
Escherichia coli	<1,0 x 10	N.A	UFC/g	CMMEF
Estafilococos Coagulase Positiva	<1,0 x 10	N.A	UFC/g	CMMEF
Salmonella Enteritidis	Ausente	N.A	Aus/Pres em 25g	CMMEF

Legislação: Valores de referência estabelecidas conforme RESOLUÇÃO - RDC Nº 724, DE 01 DE JULHO DE 2022; INSTRUÇÃO NORMATIVA Nº 161, DE 01 DE JULHO DE 2022. Estabelece os padrões microbiológicos de alimentos e sua aplicação, e Grupo 12A  
Referência(s) Normativa(s): Compendium of Methods for the Microbiological Examination of Foods, 15th Edition

## Legenda

UFC/g - Unidade Formadora de Colônia por Grama, Aus/Pres em 25g - Presença ou Ausência em 25g L.Q. - Limite de Quantificação.  
VMP - Valor Máximo Permitido, N.A - Não Aplicável

## Observações:

Os resultados obtidos restringem-se à amostra analisada. Este relatório de ensaio somente poderá ser reproduzido por inteiro e sem abstrações. O Bando de Amostragem é de responsabilidade do solicitante.

## Conclusão:

A amostra analisada ATENDE aos padrões legais vigentes.

<1,0 x 10 UFC/g ou mL, equivale na metodologia utilizada "Ausência" de crescimento do parâmetro analisado.

Verificação do Laudo em: <https://techlab.ufalms.com.br/validacao>  
Código de Verificação: 0012200002961000444160202300000

ISRAEL ALMEIDA CARNEIRO:02716722340  
11/05/2023 17:06:46

ICP-Brasil: 2403152100022

Israel Almeida Carneiro  
CRQ 10200548 - 10ª Região

Documento assinado eletronicamente conforme MP nº 2.200-2/2001. O ato de certificação encontra-se disponível em ICP-Brasil, tendo validade jurídica.



# Laudo Nº: 3702.2023.B- V.0



## 01. Dados Contratação:

### Solicitante:

Razão Social: ANTONIO CARLOS SAMPAIO BONFIM  
CNPJ/CPF: 09.713.493/0001-03

## 02. Dados da Amostragem:

Descrição da Amostra: REFRIGERANTE COCA COLA - MARCA: COCA COLA - PESO: 2,5 L - FAB: 21.02.2023 - VAL: 23.06.2023 - LOTE: 21022023 - FQ

Endereço Amostragem: Rua Doutor Moreira da Rocha, 736 Centro Cidade: Crateús/CE CEP: 63700088

Responsável pela Amostragem: Cliente Solicitante

Matriz e Origem Amostra: Alimento - Alimento

Data de Amostragem: 27/04/2023 14:05:00

Data Recebimento: 27/04/2023 14:05:00

## 03. Resultados:

Parâmetros	Resultados	Un	Metodologia
	<b>Físicos</b>		
Umidade	89,98	%	AOAC
	<b>Físico-Químicos</b>		
Lípidios	0	g/100g	AOAC
Proteínas	0	g/100g	AOAC

Referência(s) Normativa(s): AOAC International,

### Legenda

g/100g - Gramas por cem gramas, % - Porcentagem L.Q. - Limite de Quantificação, VMP - Valor Máximo Permitido, N.A. - Não Aplicável.

### Observações:

Solucão não solicitada. Os resultados obtidos restringem-se à amostra analisada. Este relatório de ensaio somente poderá ser repassado às partes interessadas em conformação com o Plano de amostragem e de responsabilidade do solicitante.

Verificação do Laudo em: <https://techlab-ultralabs.com.br/validacao>  
Código de verificação: 001220000296100044270202300000

ISRAEL ALMEIDA CARNEIRO:02716722340  
11/05/2023 17:07:14

ICP-Brasil: 2438150100022

Documento assinado eletronicamente conforme MP nº 2.200-2/2001. O uso de certificados emitidos no âmbito do ICP-Brasil tem validade jurídica.

Israel Almeida Carneiro  
CRQ 10200548 - 10º Região

# ANTONIO CARLOS SAMPAIO BONFIM- ME

Rua Moreira Da Rocha, N°736, Bairro Centro, Crateús-CE, CEP:63.700-001

CNPJ: 69.713.493/0001-03



## FICHA TÉCNICA REFRIGERANTE SABOR COLA

**Marca:**

COCA COLA INDUSTRIAS LTDA

Endereço: Praia De Botafogo, 374, Andar 12 Parte – Botafogo, Cidade |Estado: Rio De Janeiro- RJ

CEP: 22250-040

Central de Relacionamento com o Consumidor: 0800 021 21 21

CNPJ: 45.997.418/0001-53

Site: [cocacolabrasil.com.br/fale-conosco](http://cocacolabrasil.com.br/fale-conosco)

SAC: 0800-021-2121

Indústria Brasileira

**Ingredientes:**

Água gaseificada, açúcar, extrato de noz de cola, cafeína, corante caramelo iv, acidulante, ácido fosfórico, aromatizante natural e edulcorante sucralose (404mg) por 100ml.  
NÃO CONTÉM GLÚTEN.

**Informação Nutricional:**

INFORMAÇÃO NUTRICIONAL		
PORÇÃO DE 200ML (1 copo)		
QUANTIDADE POR PORÇÃO		% VD (*)
VALOR ENERGÉTICO	60kcal = 252kj	3%
CARBOIDRATOS, DOS QUAIS:	15g	5%
AÇUCARES	15g	**
SÓDIO	10mg	0

(\*) Valores diários de referência em uma dieta de 2.000 Kcal/8.400 KJ. Seus valores diários podem ser maiores ou menores, dependendo de suas necessidades energéticas. (\*\*) VD não estabelecido.

**Apresentação:**

1 garrafa de 2,5L.

**Armazenagem e Conservação do alimento:**

Conservar ao abrigo do sol e calor, em local limpo e seco, arejado e sem odor. Não congelar.

**Transporte:** Transporte em caminhões limpos, secos e livres de odores.



# ANTONIO CARLOS SAMPAIO BONFIM- ME

Rua Moreira Da Rocha, Nº736, Bairro Centro, Crateús-CE, CEP:63.700-001

CNPJ: 69.713.493/0001-03



## Outras informações:

**Prazo de Validade:** 4 meses, desde que respeitada as condições de transporte e armazenamento.

## Recomendações:

Este alimento se manuseado incorretamente e ou consumido fora do prazo de validade pode causar danos à saúde. Para sua segurança mantenha armazenado em boas condições. Ausências de sujidades, parasitos e larvas.

## Características Organolépticas:

**ASPECTOS:** Líquido;

**COR:** preta;

**ODOR E SABOR:** Odor e sabor característicos e Isento de aromas, impurezas e matérias estranhas.

Crateús-CE, 05 de Maio de 2023

*Mirla M. Carvalho*  
NUTRICIONISTA

Mirla Carvalho  
NUTRICIONISTA  
CRN11: 5443



# Laudo Nº: 3692.2023.B- V.2



## 01. Dados Contratação:

Solicitante:

Razão Social: ANTONIO CARLOS SAMPAIO BONFIM  
CNPJ/CPF: 69.713.493/0001-03

## 02. Dados da Amostragem:

Descrição da Amostra: REFRIGERANTE GUARANA ANTARCTICA - MARCA: **GUARANA ANTARCTICA - PESO**  
2L - VAL: 23.08.2023 - LOTE: A0 20.282 - MB

Endereço Amostragem: Rua Doutor Moreira da Rocha, 736 Centro Cidade: Crateus/CE CEP: 63700088

Responsável pela Amostragem: Cliente Solicitante

Matriz e Origem Amostra: Alimento - Alimento

Data de Amostragem: 27/04/2023 14:05:00

Data Recebimento: 27/04/2023 14:05:00

## 03. Resultados:

Parâmetros	Resultados	VMP	Un	Metodologia
<b>Microbiológicos</b>				
Escherichia coli	<1,0 x 10	N.A	UFC/g	CMFEI
Estafilococos Coagulase Positiva	<1,0 x 10	N.A	UFC/g	CMFEF
Salmonella Enteritidis	Ausente	N.A	Aus/Pres em 25g	CMFEF

**Legislação:** Valores de referência estabelecidas conforme RESOLUCAO - RDC Nº 724, DE 01 DE JULHO DE 2022, INSTRUÇÃO NORMATIVA Nº 161, DE 01 DE JULHO DE 2022. Estabelece os padrões microbiológicos de alimentos e sua aplicação, e Grupo 124.

**Referência(s) Normativa(s):** Compendium of Methods for the Microbiological Examination of Foods, 15th Edition.

Este relatório substitui integralmente o relatório 3692.2023- V.1

## Legenda

UFC/g - Unidade Formadora de Colônia por Grama, Aus/Pres em 25g - Presença ou Ausência em 25g L.Q. - Limite de Quantificação  
P - Valor Máximo Permitido, N.A - Não Aplicável

## Observações:

Os resultados obtidos restringem-se à amostra analisada. Este relatório de ensaio somente poderá ser reproduzido por inteiro e sem alterações. O Poder Amostragem é de responsabilidade do solicitante.

## Conclusão:

A amostra analisada **ATENDE** aos padrões legais vigentes.

<1,0 x 10 UFC/g no método de metodologia utilizada "Ausência" de crescimento do parâmetro analisado

Verificação de Laudo em: <https://techlab.citralinc.com.br/validacao>  
Codigo de Verificação: 0012200002961000443170202500062

ISRAEL ALMEIDA CARNEIRO:02716722340  
11/05/2023 17:06:49

ICP-Brasil: 7403152100022

Israel Almeida Carneiro  
CRO 10200548 - 10ª Região

Documento emitido eletronicamente conforme MP nº 2.200-2/2001. O uso de certificação eletrônica em âmbito da ICP-Brasil tem validade jurídica.



# Laudo Nº: 3703.2023.B- V.0



## 01. Dados Contratação:

### Solicitante:

Razão Social: ANTONIO CARLOS SAMPAIO BONFIM  
CNPJ/CPF: 69.713.493/0001-03

## 02. Dados da Amostragem:

Descrição da Amostra: REFRIGERANTE GUARANA ANTARCTICA - MARCA: GUARANA ANTARCTICA - PESO: 2L - VAL: 23.08.2023 - LOTE: AQ 20.282 - FQ

Endereço Amostragem: Rua Doutor Moreira da Rocha, 736 Centro Cidade: Crateus/CE CEP: 63700088

Responsável pela Amostragem: Cliente, Solicitante

Matriz e Origem Amostra: Alimento - Alimento

Data de Amostragem: 27/04/2023 14:05:00

Data Recebimento: 27/04/2023 14:05:00

## 03. Resultados:

Parâmetros	Resultados	Un	Metodologia
	<b>Físicos</b>		
Umidade	88,97	%	AOAC
	<b>Físico-Químicos</b>		
Lípidios	0	g/100g	AOAC
Proteínas	0	g/100g	AOAC

Referência(s) Normativa(s): AOAC International,

### Legenda

g/100g - Gramas por cem gramas, % - Porcentagem L.Q. - Limite de Quantificação, VMP - Valor Máximo Permitido, N.A. - Não Aplicável

### Observações:

Isolção não solicitada. Os resultados obtidos restringem-se à amostra analisada. Este relatório de ensaio somente poderá ser reproduzido por inteiro e suas alterações. O Plano de amostragem é de responsabilidade do solicitante.

Verificação do Laudo em: <https://techlab.ultralims.com.br/validacao>  
Codigo de Verificação: 0012200002961009444280202300000

ISRAEL ALMEIDA CARNEIRO:02716722340  
11/05/2023 17:07:16

ICP Brasil - 290211300022

Israel Almeida Carneiro  
CRQ 10200548 - 10ª Região

Documento assinado eletronicamente conforme MP nº 2.200-2/2001. O uso de certificados emitidos no âmbito da ICP Brasil tem validade jurídica.



# ANTONIO CARLOS SAMPAIO BONFIM- ME

Rua Moreira Da Rocha, N°736, Bairro Centro, Crateús-CE, CEP:63.700-001

CNPJ: 69.713.493/0001-03

## FICHA TÉCNICA REFRIGERANTE SABOR GUARANÁ



**Marca:**  
**ANTARCTICA**

Produzido e envasilhado sob responsabilidade de AMBEV S.A. FILIAL

Águas claras-Estrada do Cartório, nº 4701- VIAMÃO-RS

CNPJ: 07.526.557/0040-16

SAC: 0800 725 0001

SITE: guaranaantarctica.com.br

Registro MAPA RS 001541-5.000022

Indústria brasileira

**Ingredientes:**

Água Gaseificada, Açúcar, Extrato De Guaraná, Aromatizante, Acidulante Ácido Cítrico.  
Conservadores: Benzoato De Sódio E Sorbato De Potássio, Aromatizante E Corante Caramelo IV. NÃO CONTÉM GLÚTEN.

**Informação Nutricional:**

INFORMAÇÃO NUTRICIONAL		
Porções Por Embalagem:10		
Porção: 200ml (1 Copo)		
	200ML	% VD (*)
VALOR ENERGÉTICO	60	3
CARBOIDRATOS	15g, DOS QUAIS:	5
AÇUCARES	15g	**
SÓDIO	16mg	1

(\*) Valores diários de referência em uma dieta de 2.000 Kcal/8.400 KJ. Seus valores diários podem ser maiores ou menores, dependendo de suas necessidades energéticas. (\*\*) VD não estabelecido.

**Apresentação:**

1 garrafa de 2L.

**Armazenagem e Conservação do alimento:**

Conservar ao abrigo do sol e calor, em local limpo e seco, arejado e sem odor. Não congelar. Após aberto, consumir em até 3 dias e conservar em embalagem.

# ANTONIO CARLOS SAMPAIO BONFIM- ME

Rua Moreira Da Rocha, N°736, Bairro Centro, Crateús-CE, CEP:63.700-001

CNPJ: 69.713.493/0001-03



**Transporte:** Transporte em caminhões limpos, secos e livres de odores.

**Outras informações:**

**Prazo de Validade:** 4 meses, desde que respeitada as condições de transporte e armazenamento.

**Recomendações:**

Este alimento se manuseado incorretamente e ou consumido fora do prazo de validade pode causar danos à saúde. Para sua segurança mantenha armazenado em boas condições. Ausências de sujidades, parasitos e larvas.

**Características Organolépticas:**

**ASPECTOS:** Líquido;

**COR:** característica;

**ODOR E SABOR:** Odor e sabor característicos e Isento de aromas, impurezas e matérias estranhas.

Crateús-CE, 05 de Maio de 2023

  
NUTRICIONISTA

Milla Carvalho  
NUTRICIONISTA  
CRN11: 5443



# Laudo Nº: 3693.2023.8- V.0



## 01. Dados Contratação:

### Solicitante:

Razão Social: ANTONIO CARLOS SAMPAIO BONFIM  
CNPJ/CPF: 69.713.493/0001-03

## 02. Dados da Amostragem:

Descrição da Amostra: REFRIGERANTE FANTA SABOR LARANJA - MARCA: FANTA LARANJA - PESO: 2L - VAL: 20.06.2023 - FAB: 15.02.2023 - LOTE: 15022023 - MB

Endereço Amostragem: Rua Doutor Moreira da Rocha, 736 Centro Cidade: Crateus/CE CEP: 65700000

Responsável pela Amostragem: Cliente Solicitante

Matriz e Origem Amostra: Alimento - Alimento

Data de Amostragem: 27/04/2023 14:05:00

Data Recebimento: 27/04/2023 14:05:00

## 03. Resultados:

Parâmetros	Resultados	VMP	Un	Metodologia
<b>Microbiológicos</b>				
Escherichia coli	< 1,0 x 10	N.A	UFC/g	CMMEF
Estafilococos Coagulase Positiva	< 1,0 x 10	N.A	UFC/g	CMMEF
Salmonella Enteritidis	Ausente	N.A	Aus/Pres em 25g	CMMEF

**Legislação:** Valores de referência estabelecidos conforme RESOLUÇÃO - RDC Nº 724 DE 01 DE JULHO DE 2022; INSTRUÇÃO NORMATIVA Nº 161, DE 01 DE JULHO DE 2022. Estabelece os padrões microbiológicos de alimentos e sua aplicação, e Grupo 12A

**Referência(s) Normativa(s):** Compendium of Methods for the Microbiological Examination of Foods, 15th Edition.

### Legenda

UFC/g - Unidade Formadora de Colônia por Grama, Aus/Pres em 25g - Presença ou Ausência em 25g LQ - Limite de Quantificação  
VMP - Valor Máximo Permitido, N.A - Não Aplicável

### Observações:

Os resultados obtidos restringem-se a amostra analisada. Este relatório de ensaio somente poderá ser reproduzido por inteiro e sem alterações. Se Pleiteio amostragem é de responsabilidade do solicitante.

### Conclusão:

A amostra analisada **ATENDE** aos padrões legais vigentes.

< 1,0 x 10 UFC/g ou mL, via qual a metodologia utilizada "Ausência" de crescimento do parâmetro analisado.

Verificação do Laudo em: <https://tecmlab.ultralims.com.br/validacao>  
Codigo de Verificação: 0012200002961000444180202300000

ISRAEL ALMEIDA CARNEIRO:02716722340  
11/05/2023 17:06:51

ICP Brasil - 2493152106022





# Laudo Nº: 3704.2023.B- V.0



## 01. Dados Contratação:

Solicitante:

Razão Social: ANTONIO CARLOS SAMPAIO BONFIM  
CNPJ/CPF: 69.713.493/0001-03

## 02. Dados da Amostragem:

Descrição da Amostra: REFRIGERANTE FANTA SABOR LARANJA - MARCA: FANTA LARANJA - PESO: 2L - VAL: 20.06.2023 - FAB: 15.02.2023 - LOTE: 15022023 - FO

Endereço Amostragem: Rua Doutor Moreira da Rocha, 736 Centro Cidade: Crateus/CE CEP: 63700885

Responsável pela Amostragem: Cliente Solicitante

Matriz e Origem Amostra: Alimento - Alimento

Data de Amostragem: 27/04/2023 14:05:00

Data Recebimento: 27/04/2023 14:05:00

## 03. Resultados:

Parâmetros	Resultados	Un	Metodologia
	<b>Físicos</b>		
Umidade	88,98	%	AOAC
	<b>Físico-Químicos</b>		
Lípidos	0	g/100g	AOAC
Proteínas	0	g/100g	AOAC

Referência(s) Normativa(s) AOAC International

### Legenda

g/100g - Gramas por cem gramas, % - Porcentagem L.Q. - Limite de Quantificação, VMP - Valor Máximo Permitido, N.A. - Não Aplicável

### Observações:

Certificação não solicitada. Os resultados obtidos restringem-se à amostra analisada. Este relatório de ensaio somente poderá ser reproduzido por inteiro e sem alterações. O Plano de amostragem é de responsabilidade do solicitante.

Verificação do Laudo em: <https://techlab.intralabs.com.br/validacao>  
Código de Verificação: 0012200002961000444290702300000

ISRAEL ALMEIDA CARNEIRO:02716722340  
11/05/2023 17:07:19

ICP-Brasil - 2483152106022

Documento assinado eletronicamente conforme MP nº 2.200-2/2001. O uso de certificados em vigor no âmbito da ICP-Brasil tem validade jurídica.

Israel Almeida Carneiro  
CRO 10200548 - 10ª Região

# ANTONIO CARLOS SAMPAIO BONFIM- ME

Rua Moreira Da Rocha, N°736, Bairro Centro, Crateús-CE, CEP:63.700-001

CNPJ: 69.713.493/0001-03



## FICHA TÉCNICA

### REFRIGERANTE SABOR LARANJA

**Marca:**

**Fanta**

**COCA COLA INDUSTRIAS LTDA**

Endereço: Praia De Botafogo, 374, Andar 12 Parte – Botafogo, Cidade |Estado: Rio De Janeiro | RJ,

CEP: 22250-040

Central de Relacionamento com o Consumidor: 0800 021 21 21

CNPJ: 45.997.418/0001-53

Site: [cocacolabrasil.com.br/fale-conosco/](http://cocacolabrasil.com.br/fale-conosco/) [fanta.com.br](http://fanta.com.br)

SAC: 0800-021-2121

Indústria Brasileira

**Ingredientes:**

Água gaseificada, açúcar, suco concentrado de laranja (4,2% de suco), e suco concentrado de maçã (1% de suco), reguladores de acidez ácido cítrico e citrato de sódio, benzoato de sódio e sorbato de potássio, e corante artificial amarelo crepúsculo. NÃO CONTÉM GLÚTEN.

**Informação Nutricional:**

INFORMAÇÃO NUTRICIONAL		
PORÇÃO DE 200ML (1 copo)		
QUANTIDADE POR PORÇÃO		% VD (*)
VALOR ENERGÉTICO	82kcal = 344kj	4%
CARBOIDRATOS, DOS QUAIS:	20g	7%
AÇUCARES	19g	**
SÓDIO	24mg	1

(\*) Valores diários de referência em uma dieta de 2.000 Kcal/8.400 KJ. Seus valores diários podem ser maiores ou menores, dependendo de suas necessidades energéticas. (\*\*) VD não estabelecido.

**Apresentação:**

1 garrafa de 2L.

**Armazenagem e Conservação do alimento:**

Conservar ao abrigo do sol e calor, em local limpo e seco, arejado e sem odor. Não congelar.

# ANTONIO CARLOS SAMPAIO BONFIM- ME

Rua Moreira Da Rocha, N°736, Bairro Centro, Crateús-CE, CEP:63.700-001

CNPJ: 69.713.493/0001-03

**Transporte:** Transporte em caminhões limpos, secos e livres de odores.

**Outras informações:**

**Prazo de Validade:** 4 meses, desde que respeitada as condições de transporte e armazenamento.

**Recomendações:**

Este alimento se manuseado incorretamente e ou consumido fora do prazo de validade pode causar danos à saúde. Para sua segurança mantenha armazenado em boas condições. Ausências de sujidades, parasitos e larvas.

**Características Organolépticas:**

**ASPECTOS:** Líquido;

**COR:** laranja;

**ODOR E SABOR:** Odor e sabor característicos e Isento de aromas, impurezas e matérias estranhas.



Crateús-CE, 05 de Maio de 2023

*Mirla D. Carvalho*  
NUTRICIONISTA

Mirla Carvalho  
NUTRICIONISTA  
CRN11: 5443





# Laudo Nº: 3694.2023.B- V.0



## 01. Dados Contratação:

### Solicitante:

Razão Social: ANTONIO CARLOS SAMPAIO BONFIM  
CNPJ/CPF: 69.713.493/0001-03

## 02. Dados da Amostragem:

Descrição da Amostra: REFRIGERANTE FANTA SABOR UVA - MARCA: FANTA UVA - PESO: 2L - FAB: 09.01.2023 - VAL: 14.05.2023 - LOTE: 090123 - MB

Endereço Amostragem: Rua Doutor Moreira da Rocha, 736 Centro Cidade: Crateus/CE CEP: 63700088

Responsável pela Amostragem: Cliente/Solicitante

Matriz e Origem Amostra: Alimento - Alimento

Data de Amostragem: 27/04/2023 14:05:00

Data Recebimento: 27/04/2023 14:05:00

## 03. Resultados:

Parâmetros	Resultados	VMP	Un	Metodologia
<b>Microbiológicos</b>				
Escherichia coli	<1,0 x 10	N.A	UFC/g	CMMEF
Estafilococos Coagulase Positiva	<1,0 x 10	N.A	UFC/g	CMMEF
Salmonella enteritidis	Ausente	N.A	Aus/Pres em 25g	CMMEF

**Legislação:** Valores de referência estabelecidos conforme RESOLUÇÃO - RDC Nº 724, DE 01 DE JULHO DE 2022; INSTRUÇÃO NORMATIVA Nº 161, DE 01 DE JULHO DE 2022; Estabelece os padrões microbiológicos de alimentos e sua aplicação, e Grupo 12A

**Referência(s) Normativa(s):** Compendium of Methods for the Microbiological Examination of Foods, 15th Edition.

### Legenda

UFC/g - Unidade Formadora de Colônia por Grama, Aus/Pres em 25g - Presença ou Ausência em 25g L.O. - Limite de Quantificação, VMP - Valor Máximo Permitido, N.A. - Não Aplicável

### Observações:

Os resultados obtidos restringem-se à amostra analisada. Este relatório de ensaio somente poderá ser reproduzido por inteiro e sem alterações. O Plano de amostragem é de responsabilidade do solicitante.

### Conclusão:

A amostra analisada ATENDE aos padrões legais vigentes.

<1,0 x 10<sup>6</sup> UFC/g ou ML, conforme metodologia utilizada "Ausência" de crescimento no parâmetro analisado.

Verificação do Laudo em: <https://techlab.digitalms.com.br/validacao>  
Codigo de Verificação: 0012200002961000444190202300000

ISRAEL ALMEIDA CARNEIRO:02716722340  
11/05/2023 17:06:55

ICP-Brasil: 2403152100022

Israel Almeida Carneiro  
CRO 10200548 - 10ª Região



# Laudo Nº: 3705.2023.B- V.0



## 01. Dados Contratação:

Solicitante:

Razão Social: ANTONIO CARLOS SAMPAIO BONFIM

CNPJ/CPF: 69.713.493/0001-03

## 02. Dados da Amostragem:

**Descrição da Amostra:** REFRIGERANTE FANTA SABOR UVA - MARCA: FANTA UVA - PESO: 2L - FAB: 09.01.2023 - VAL: 14.05.2023 - LOTE: 090123 - FQ

**Endereço Amostragem:** Rua Doutor Moreira da Rocha, 736 Centro **Cidade:** Crateus/CE CEP: 63700688

**Responsável pela Amostragem:** Cliente Solicitante

**Matriz e Origem Amostra:** Alimento - Alimento

**Data de Amostragem:** 27/04/2023 14:05:00

**Data Recebimento:** 27/04/2023 14:05:00

## 03. Resultados:

Parâmetros	Resultados	Un	Metodologia
	Físicos		
Umidade	88,87	%	AOAC
	Físico-Químicos		
Lípidos	0	g/100g	AOAC
Proteínas	0	g/100g	AOAC

**Referência(s) Normativa(s):** AOAC International.

### Legenda

g/100g - Gramas por cem gramas. % - Porcentagem. L.Q. - Limite de Quantificação. VMP - Valor Máximo Permitido. N.A. - Não Aplicável.

### Observações:

Esta declaração não constitui garantia. Os resultados obtidos restringem-se à amostra analisada. Este relatório de ensaio somente poderá ser reproduzido por inteiro e sem alterações. O Plano de amostragem é de responsabilidade do solicitante.

Verificação do Laudo em: <https://techlab.ultrains.com.br/validacao>  
Código de Verificação: 0012200002961000444300202300000

ISRAEL ALMEIDA CARNEIRO:02716722340

11/05/2023 17:07:22

ICP-Brasil: 2403152196042

Documento assinado eletronicamente conforme MP nº 2.200-2/2001. O uso de certificados emitidos no âmbito da ICP-Brasil tem validade jurídica.

Israel Almeida Carneiro  
CRQ 10200548 - 10ª Região

# ANTONIO CARLOS SAMPAIO BONFIM- ME

Rua Moreira Da Rocha, N°736, Bairro Centro, Crateús-CE, CEP:63.700-001

CNPJ: 69.713.493/0001-03

## FICHA TÉCNICA REFRIGERANTE SABOR UVA

**Marca:**

Fanta

COCA COLA INDUSTRIAS LTDA

Endereço: Praia De Botafogo, 374, Andar 12 Parte – Botafogo, Cidade |Estado: Rio De Janeiro | RJ,

CEP: 22250-040

Central de Relacionamento com o Consumidor: 0800 021 21 21

CNPJ: 45.997.418/0001-53

Site: [cocacolabrasil.com.br/fale-conosco/](http://cocacolabrasil.com.br/fale-conosco/) [fanta.com.br](http://fanta.com.br)

SAC: 0800-021-2121

Indústria Brasileira

**Ingredientes:**

Água gaseificada, açúcar, suco concentrado de uva (4,7% de suco), e suco concentrado de maçã (1% de suco), aromatizantes, reguladores de acidez ácido cítrico e citrato de sódio, acidulante ácido tartárico, conservadores benzoato de sódio e sorbato de potássio (30mg) e sacarina de sódio (4,0mg) por 100ml e corante artificiais azorrubina, azul brilhante FCF e vermelho 40. NÃO CONTÉM GLÚTEN.

**Informação Nutricional:**

INFORMAÇÃO NUTRICIONAL		
PORÇÃO DE 200ML (1 copo)		
QUANTIDADE POR PORÇÃO		% VD (*)
VALOR ENERGÉTICO	47kcal = 199kj	2%
CARBOIDRATOS, DOS QUAIS:	12g	4%
AÇUCARES	10g	**
SÓDIO	31mg	1

(\*) Valores diários de referência em uma dieta de 2.000 Kcal/8.400 KJ. Seus valores diários podem ser maiores ou menores, dependendo de suas necessidades energéticas. (\*\*) VD não estabelecido.

**Apresentação:**

1 garrafa de 2L.



# ANTONIO CARLOS SAMPAIO BONFIM- ME

Rua Moreira Da Rocha, N°736, Bairro Centro, Crateús-CE, CEP:63.700-001

CNPJ: 69.713.493/0001-03



**Transporte:** Transporte em caminhões limpos, secos e livres de odores.

**Outras informações:**

**Prazo de Validade:** 4 meses, desde que respeitada as condições de transporte e armazenamento.

**Recomendações:**

Este alimento se manuseado incorretamente e ou consumido fora do prazo de validade pode causar danos à saúde. Para sua segurança mantenha armazenado em boas condições. Ausências de sujidades, parasitos e larvas.

**Características Organolépticas:**

**ASPECTOS:** Líquido;

**COR:** característica;

**ODOR E SABOR:** Odor e sabor característicos e Isento de aromas, impurezas e matérias estranhas.

Crateús-CE, 05 de Maio de 2023

*Mirla N. Cavulho*  
NUTRICIONISTA

*Mirla Cavulho*  
NUTRICIONISTA  
CRN11: 5443



# Laudo Nº: 4021.2023.B- V.0



## 01. Dados Contratação:

Solicitante:

Razão Social: ANTONIO CARLOS SAMPAIO BONFIM

CNPJ/CPF: 69.713.493/0001-03

Id Municipal: 000.698-0

## 02. Dados da Amostragem:

**Descrição da Amostra:** PIRULITO HELICE - MARCA: SANTA RITA - PESO: 500G - LOTE: 0062 - 05.10.2022 - 03.10.2024

**Endereço Amostragem:** Rua Doutor Moreira da Rocha, 736 Centro **Cidade:** Crateus/CE **CEP:** 63700000

**Responsável pela Amostragem:** Cliente.Solicitante

**Matriz e Origem Amostra:** Alimento - Alimento

**Data de Amostragem:** 10/05/2023 16:39:00

**Data Recebimento:** 10/05/2023 16:39:00

## 03. Resultados:

Parâmetros	Resultados	Un	Metodologia
<b>Microbiológicos</b>			
Escherichia coli	<1,0 x 10	UFC/g	CMMEF
Estafilococos Coagulase Positiva	<1,0 x 10	UFC/g	CMMSF
Salmonella sp	Ausente	Aus/Pres em 25g	CMMEF

**Referencia(s) Normativa(s):** Compendium of Methods for the Microbiological Examination of Foods, 15th Edition.

### Legenda

UFC/g - Unidade Formadora de Colônia por Grama, Aus/Pres em 25g - Presença ou Ausência em 25g L.Q. - Limite de Quantificação, VMP - Valor Máximo Permitido, N.A. - Não Aplicável

### Observações:

Legislação não solicitada. Os resultados obtidos restringem-se à amostra analisada. Este relatório de ensaio somente poderá ser reproduzido por inteiro e sem alterações. O Plano de amostragem e de responsabilidade do solicitante.

Verificação do Laudo em: <https://techlab.ultralims.com.br/validacao>  
Codigo de Verificação: 0012200002961000447460202300000

ISRAEL ALMEIDA CARNEIRO:02716722340

23/05/2023 15:55:37

RP-Brasil - 2403152100027

Documento assinado eletronicamente conforme MP nº 2.200-2/2001. O uso de certificados emitidos no âmbito da ICP-Brasil tem validade jurídica.

Israel Almeida Carneiro  
CRQ 10200548 - 10ª Região



# Laudo Nº: 4033.2023.B- V.0



## 01. Dados Contratação:

Solicitante:

Razão Social: ANTONIO CARLOS SAMPAIO BONFIM

CNPJ/CPF: 69.713.493/0001-03

Id Municipal: 000.698-0

## 02. Dados da Amostragem:

Descrição da Amostra: PIRULITO HELICE - MARCA: SANTA RITA - PESO: 500G - LOTE: 0062 - 03.10.2023 - 03.10.2024

Endereço Amostragem: Rua Doutor Moreira da Rocha, 736 Centro Cidade: Crateús/CE CEP: 63700000

Responsável pela Amostragem: Cliente Solicitante

Matriz e Origem Amostra: Alimento - Alimento

Data de Amostragem: 10/05/2023 16:39:00

Data Recebimento: 10/05/2023 16:39:00

## 03. Resultados:

Parâmetros	Resultados	Un	Metodologia
Umidade	1,54	%	AOAC
	<b>Físico-Químicos</b>		
Lipídios	0	g/100g	AOAC
Proteínas	0	g/100g	AOAC

Referência(s) Normativa(s) AOAC International,

### Legenda

g/100g - Gramas por cem gramas, % - Porcentagem L.Q. - Limite de Quantificação, VMP - Valor Máximo Permitido, N.A. - Não Aplicável

### Observações:

Amostragem não solicitada. Os resultados obtidos restringem-se a amostra analisada. Este relatório de ensaio somente poderá ser reproduzido por inteiro e sem alterações. O Plano de amostragem é de responsabilidade do solicitante.

Verificação do Laudo em: <https://techlab.ultralabs.com.br/validacao>

Código de Verificação: 0012200002961000447500202300000

ISRAEL ALMEIDA CARNEIRO:02716722340

23/05/2023 15:56:08

ICP-Brasil - 2403152106022

Documento assinado eletronicamente conforme MP nº 2.200-2/2001. O uso de certificados emitidos no âmbito da ICP-Brasil tem validade jurídica.

Israel Almeida Carneiro  
CRQ 10200548 - 10ª Região



# ANTONIO CARLOS SAMPAIO BONFIM- ME

Rua Moreira Da Rocha, Nº736, Bairro Centro, Crateús-CE, CEP:63.700-001

CNPJ: 69.713.493/0001-03

## FICHA TÉCNICA PIRULITO HÉLICE



**Marca:**

**DOCES SANTA RITA**

PRODUZIDO POR: DOCES SANTA RITA INDUSTRIA LTDA

Rua Benito Olmos Hernandez, Nº 460- Jardim do Lago- Campinas SP/Brasil

CEP: 13050-510

CNPJ: 48.190.425/0001-37

Site: [www.docessantaita.com.br/](http://www.docessantaita.com.br/) contato@docessantaita.com.br

TEL: 19 3727 1055

Importado por: WISHIMPLEX S.A

RJCC: 80028923-4

Florencio Villamayor C/San Juan Bautista, Nº 1807- LAMBARÉ- PARAGUAY

RSPA: 0501 16510

**Ingredientes:** Açúcar, xarope de glicose, aromatizante, corante inorgânico dióxido de titânio, e corante artificial amarelo tartrazina, azul brilhante FCF e vermelho 40. **ALERGICOS: CONTÉM DERIVADOS DE SOJA. NÃO CONTÉM GLÚTEN. CONTÉM TARTRAZINA.**

**Informação Nutricional:**

**INFORMAÇÃO NUTRICIONAL**

PORÇÃO DE 20 g (2 unidades)

	QUANTIDADE POR PORÇÃO	% VD (*)
VALOR ENERGÉTICO	73kcal = 307kj	4%
CARBOIDRATOS	18g	6%

(\*) Valores diários de referência em uma dieta de 2.000 Kcal/8.400 KJ. Seus valores diários podem ser maiores ou menores, dependendo de suas necessidades energéticas.

(\*\*) VD não estabelecido.

**Apresentação:** embalagem de 500g.

**Conservação do alimento:** Conservar em temperatura ambiente, em local seco, fresco e arejado. Proteger da umidade. Evitar expor a luz solar.

# ANTONIO CARLOS SAMPAIO BONFIM- ME

Rua Moreira Da Rocha, Nº736, Bairro Centro, Crateús-CE, CEP:63.700-001

CNPJ: 69.713.493/0001-03



## Armazenagem e transporte:

Transporte em caminhões limpos, secos e livres de odores.

## Outras informações:

**Prazo de Validade:** 24 meses, desde que respeitada as condições de transporte e armazenamento.

## Características Organolépticas:

**ASPECTOS:** característico.

**COR:** característica.

**ODOR:** característico.

Crateús-Ce, 15 de Maio de 2023

NUTRICIONISTA

*Maria Carvalho*

NUTRICIONISTA

CRN11: 5440

Data de Publicação: 28/04/2023 14:36

Identificação Conta

CNPJ/CPF: 69.713.493/001-03

Cliente: ANTONIO CARLOS SAMPAIO BONFIM

Endereço: R DR. MOREIRA DA ROCHA, 736 - CENTRO - Crateús - Ceara - CEP: 63.700-001 - Brazil

Vendedor Responsável: ---



Nº Amostra: 2567-1/2023.0 - JUJUBA GOMETS GOMA SINO 30x70g V:12/09/24

Tipo de Amostra: Alimento

Data Recebimento: 19/04/2023 10:34

Data Coleta: 19/04/2023 00:00

Coletor Responsável:

Resultados Analíticos

Microbiológico

Análise	Resultado	INSTRUÇÃO NORMATIVA Nº 161, DE 1º DE JULHO DE 2022 - GRUPO 21E	Referência	Data Análise
Salmonella sp	Ausência	Ausência	ISO 6579	27/04/2023
Escherichia Coli**	0 UFC/g	Máx. 10 UFC/g UFC/g	ISO 9308-1:2014	27/04/2023
Estreptococos Coagulase Positiva	0 UFC/g	Máx. 10 <sup>4</sup> UFC/g UFC/g	ISO 6898	27/04/2023
Bacillus cereus presuntivo	0 UFC/g	Máx. 10 <sup>4</sup> UFC/g UFC/g	ISO 7932:2004	27/04/2023

Especificações

INSTRUÇÃO NORMATIVA Nº 161, DE 1º DE JULHO DE 2022 - GRUPO 21E; INSTRUÇÃO NORMATIVA Nº 161, DE 1º DE JULHO DE 2022 - GRUPO 21E

Interpretações

A presente amostra ATENDE aos padrões estabelecidos pela legislação vigente conforme INSTRUÇÃO NORMATIVA Nº 161, DE 1º DE JULHO DE 2022

Notas

1,0 x 10 UFC/g ou mL, equivale na metodologia utilizada "Ausência" de crescimento do parâmetro analisado

NA: Não se aplica.

SMWW: Standard Methods for the Examination of Water and Wastewater, 23rd Edition.

ISO: International Organization for Standardization, 1st ed., 1999/Amenendment 1:2003

APHA: Método (d) American Public Health Association, 2015.

Xenia N.

Responsável Técnico  
CRQ 104000656

CRBio - 107.085/05D

Xenia Nascimento  
Responsável pela Publicação

Donizete Junior  
Biólogo Responsável

Valdirio Junior  
Responsável Técnico

Chave de Validação: 9d0ff4cf57e4e7c8a80249bf5d90c88

Data de Publicação: 28/04/2023 13:27

Identificação Conta

CNPJ/CPF: 69.713.493/001-03

Cliente: ANTONIO CARLOS SAMPAIO BONFIM

Endereço: R. DR. MOREIRA DA ROCHA, 736 - CENTRO - Crateus - Ceará - CEP: 63.700-001 - Brazil

Vendedor Responsável: ---



Nº Amostra: 2560-1/2023.0 - JUJUBA GOMETS GOMA SINO 30x70g V:12/09/24

Tipo do Amostra: Alimento

Data Recebimento: 19/04/2023 10:22

Data Coleta: 19/04/2023 00:00

Coletor Responsável:

Resultados Analíticos

Físico Químico

Análise	Resultado	INSTRUÇÃO NORMATIVA Nº 161, DE 1º DE JULHO DE 2022 - FQ	Referência	Data Análise
Lípidios	0 %	Não Aplicável	AOAC	28/04/2023
Proteína	0 %	Não Aplicável	Método Kjeldahl	28/04/2023
Umidade	7,97 %	Não Aplicável	AOAC	28/04/2023

Especificações

INSTRUÇÃO NORMATIVA Nº 161, DE 1º DE JULHO DE 2022 - FQ: INSTRUÇÃO NORMATIVA Nº 161, DE 1º DE JULHO DE 2022 - FQ

Notas

<1,0 x 10 UFC/g ou mL equivale na metodologia utilizada "Ausência" de crescimento do parâmetro analisado.  
 NA: Não se aplica.  
 SMWW: Standard Methods for the Examination of Water and Wastewater, 23rd. Edition.  
 ISO: International Organization for Standardization, 1st ed., 1995/Ameridment 1:2003.  
 APHA: Método da American Public Health Association, 2015.

*Xenia N.*

Xenia Nascimento  
Responsável pela Publicação

Responsável Técnico  
ERG 10460055

Valderio Junior  
Responsável Técnico

Chave de Validação: 484054694634605984e931a258bb71a



# ANTONIO CARLOS SAMPAIO BONFIM- ME

Rua Moreira Da Rocha, Nº736, Bairro Centro, Crateús-CE. CEP:63.700-001

CNPJ: 69.713.493/0001-03



## FICHA TÉCNICA GOMAS SORTIDAS

Marca:  
GOMETS

FABRICADO POR: DORI ALIMENTOS S.A

Av. República, 5159 - Marília-SP

CEP: 17512-035

CNPJ: 52.123.916/0001-32

Site: www.dori.com.br

**Ingredientes:** Açúcar, xarope de glicose, amido de milho modificado, aromatizantes, acidulante ácido cítrico, reguladores de acidez citrato de potássio e carbonato de sódio, corantes artificiais amarelo tartrazina, amarelo crepúsculo, vermelho 40 e azul brilhante. NÃO CONTÉM GLÚTEN. CONTÉM TARTRAZINA.

Informação Nutricional:

INFORMAÇÃO NUTRICIONAL		
PORÇÃO DE 20 g (6 unidades)		
QUANTIDADE POR PORÇÃO		% VD (**)
VALOR ENERGÉTICO	72kcal = 306kj	4%
CARBOIDRATOS	18g	6%
SÓDIO	10mg	0

(\*) Valores diários de referência em uma dieta de 2.000 kcal/8.400 KJ. Seus valores diários podem ser maiores ou menores, dependendo de suas necessidades energéticas.

(\*\*) VD não estabelecido.

**Apresentação:** embalagem de 70g.

**Conservação do alimento:** Conservar em temperatura ambiente, em local seco, fresco e arejado. Proteger da umidade. Evitar expor a luz solar.

**Armazenagem e transporte:**

Transporte em caminhões limpos, secos e livres de odores.

# ANTONIO CARLOS SAMPAIO BONFIM- ME

Rua Moreira Da Rocha, N°736, Bairro Centro, Crateús-CE, CEP:63.700-001

CNPJ: 69.713.493/0001-03



Outras informações:

Prazo de Validade: 24 meses, desde que respeitada as condições de transporte e armazenamento.

Características Organolépticas:

ASPECTOS: característico.

COR: característica.

ODOR: característico.

Crateús-Ce, 15 de Maio de 2023

  
NUTRICIONISTA  
Mirla Cavaliho  
NUTRICIONISTA  
GRN11: 5443



# Laudo Nº: 4025.2023.B- V.0

## 01. Dados Contratação:

### Solicitante:

Razão Social: ANTONIO CARLOS SAMPAIO BONFIM  
 CNPJ/CPF: 69.713.497/0001-03

Id Municipal: 000.698-0

## 02. Dados da Amostragem:

Descrição da Amostra: OURO BRANCO - MARCA: LACTA - PESO: 1KG - VAL: 20.09.2023 - LOTE VS328227021

Endereço Amostragem: Rua Doutor Moreira da Rocha, 736 Centro Cidade: Crateus/CE CEP: 63700000

Responsável pela Amostragem: Cliente Solicitante

Matriz e Origem Amostra: Alimento - Alimento

Data de Amostragem: 10/05/2023 16:39:00

Data Recebimento: 10/05/2023 16:39:00

## 03. Resultados:

Parâmetros	Resultados	Un	Metodologia
<b>Microbiológicos</b>			
Escherichia coli	<1,0 x 10	UFC/g	CMMEF
Estafilococos Coagulase Positiva	<1,0 x 10	UFC/g	CMMEF
Salmonella sp	Ausente	Aus/Pres em 25g	CMMEF

Referência(s) Normativa(s): Compendium of Methods for the Microbiological Examination of Foods, 15th Edition, Legenda

UFC/g - Unidade Formadora de Colônia por Grama, Aus/Pres em 25g - Presença ou Ausência em 25g L.Q. - Limite de Quantificação, VMP - Valor Máximo Permitido, N.A. - Não Aplicável

### Observações:

Legislação não solicitada. Os resultados obtidos restringem-se à amostra analisada. Este relatório de ensaio somente poderá ser reproduzido por inteiro e sem alterações. O Plano de amostragem e de responsabilidade do solicitante.

Verificação do Laudo em: <https://techlab.ultraims.com.br/validacao>  
 Código de Verificação: 0012200002961900447500202300000

ISRAEL ALMEIDA CARNEIRO:02716722340  
 23/05/2023 15:55:48

ICP-Brasil - 240115210602Z

Israel Almeida Carneiro  
 CRQ 10200548 - 10ª Região

Documento assinado eletronicamente conforme MP nº 2.200-2/2001. O uso de certificados emitidos no âmbito da ICP-Brasil tem validade jurídica.



# Laudo Nº: 4037.2023.B- V.0



## 01. Dados Contratação:

### Solicitante:

Razão Social: ANTONIO CARLOS SAMPAIO BONFIM  
 CNPJ/CPF: 69.713.493/0001-03

Id Municipal: 000.698-0

## 02. Dados da Amostragem:

Descrição da Amostra: OURO BRANCO - MARCA: LACTA - PESO: 1KG - VAL: 20.09.2023 - LOTE: VS328222021

Endereço Amostragem: Rua Doutor Moreira da Rocha, 736 Centro Cidade: Crateus/CE CEP: 63700083

Responsável pela Amostragem: Cliente, Solicitante

Matriz e Origem Amostra: Alimento - Alimento

Data de Amostragem: 10/05/2023 16:39:00

Data Recebimento: 10/05/2023 16:39:00

## 03. Resultados:

Parâmetros	Resultados	Un	Metodologia
	<b>Físicos</b>		
Umidade	2,95	%	AOAC
	<b>Físico-Químicos</b>		
Lípidios	12,34	g/100g	AOAC
Proteínas	6,50	g/100g	AOAC

Referência(s) Normativa(s): AOAC International,

Legenda

g/100g - Gramas por cem gramas; % - Porcentagem L.Q. - Limite de Quantificação; VMP - Valor Máximo Permitido; N.A. - Não Aplicável

### Observações:

Legislação não solicitada. Os resultados obtidos restringem-se à amostra analisada. Este relatório de ensaio somente poderá ser reproduzido por inteiro e sem alterações. O Plano de amostragem é de responsabilidade do solicitante.

Verificação do Laudo em: <https://techlab.ultralabs.com.br/validacao>  
 Código de Verificação: 001220002961060447620201330000

ISRAEL ALMEIDA CARNEIRO:02716722340  
 23/05/2023 15:56:18

ICP-Brasil - 2403152106022

Israel Almeida Carneiro  
 CRQ 10200548 - 10ª Região

Documento assinado eletronicamente conforme MP nº 2.200-2/2001. O uso de certificados emitidos no âmbito da ICP-Brasil tem validade jurídica.



# ANTONIO CARLOS SAMPAIO BONFIM- ME

Rua Moreira Da Rocha, Nº736, Bairro Centro, Crateús-CE, CEP:63.700-001

CNPJ: 59.713.493/0001-03



## FICHA TÉCNICA

### BOMBOM DE CHOCOLATE BRANCO – OURO BRANCO

Marca:

LACTA

Fabricado por: Mondelez Brasil Norte Nordeste LTDA

Rodovia Luiz Gonzaga, BR 23, km 51, Zona Rural Vitória de Santo Antão/PE

CNPJ: 10.144.076/0001-44

Tel. 0800 7041940

INDÚSTRIA BRASILEIRA

**Ingredientes:** Açúcar, gordura vegetal hidrogenada, gordura vegetal, farinha de trigo enriquecida com ferro, ácido fólico, vitaminas B1, B2 e B3 e zinco, soro de leite em pó integral, flocos de arroz, farinha de soja, amendoim, permeado de soro de leite em pó, extrato de malte, massa de Cacau, óleo vegetal, manteiga de cacau desidratada, emulsificante: lecitina de soja e poliglicerol, polirricinoleinato, fermento químico, bicarbonato de sódio e aromatizante.  
**ALERGICOS: CONTEM AMENDOIM E DERIVADOS DE SOJA, TRIGO, LEITE E CERVADA. PODE CONTER AMÊNDOA, CONTEM LACTOSE. CONTEM GLUTEN.**

**Informação Nutricional:**

#### INFORMAÇÃO NUTRICIONAL

PORÇÃO DE 20 g (1 unidade)

	QUANTIDADE POR PORÇÃO	% VD (*)
VALOR ENERGÉTICO	104kcal = 436kj	5%
CARBOIDRATOS	12g	4%
AÇUCARES	10g	**
PROTEINAS	1,0g	1%
GORDURAS TOTAIS	5,9g	11%
GORDURAS SATURADAS	3,2g	15%
GORDURAS TRANS	0 g	**
FIBRA ALIMENTAR	0g	0%
SÓDIO	23mg	1%

(\*) Valores diários de referência em uma dieta de 2.000 Kcal/8.400 KJ. Seus valores diários podem ser maiores ou menores, dependendo de suas necessidades energéticas.

(\*\*) VD não estabelecido

# ANTONIO CARLOS SAMPAIO BONFIM- ME

Rua Moreira Da Rocha, Nº736, Bairro Centro, Crateús-CE, CEP:63.700-001

CNPJ: 69.713.493/0001-03



**Apresentação:** embalagem de 1kg.

**Conservação do alimento:** Conservar em temperatura ambiente, em local seco, fresco e arejado. Proteger da umidade. Evitar expor a luz solar.

**Armazenagem e transporte:**

Transporte em caminhões limpos, secos e livres de odores.

**Outras informações:**

**Prazo de Validade:** 12 meses, desde que respeitada as condições de transporte e armazenamento.

**Características Organolépticas:**

**ASPECTOS:** característico.

**COR:** característica.

**ODOR:** característico.

Crateús-Ce, 15 de Maio de 2023

NUTRICIONISTA  
*Mirla Cavallini*  
NUTRICIONISTA  
CRN11: 5443



# Laudo Nº: 4018.2023.B- V.0



## 01. Dados Contratação:

### Solicitante:

Razão Social: ANTONIO CARLOS SAMPAIO BONFIM  
 CNPJ/CPF: 69.713.493/0001-03

Id Municipal: 000.698-0

## 02. Dados da Amostragem:

Descrição da Amostra: CHEWY CANDY - FRUIT ASSORTED - CAMELOS MASTIGABLES FRUTAS  
 MASTIGAVEIS - SIMONETTO ALIMENTOS - PESO: 500G - FAB: 09.01.2023 - VAL: 09.01.2023

Endereço Amostragem: Rua Doutor Moreira da Rocha, 736 Centro Cidade: Crateús/CE CEP: 03700000

Responsável pela Amostragem: Cliente Solicitante

Matriz e Origem Amostra: Alimento - Alimento

Data de Amostragem: 10/05/2023 16:39:00

Data Recebimento: 10/05/2023 16:39:00

## 03. Resultados:

Parâmetros	Resultados	Un	Metodologia
<b>Microbiológicos</b>			
Escherichia coli	<1,0 x 10	UFC/g	CMMEF
Estafilococos Coagulase Positiva	<1,0 x 10	UFC/g	CMMEF
Salmonella sp	Ausente	Aus/Pres em 25g	CMMEF

Referência(s) Normativa(s) Compendium of Methods for the Microbiological Examination of Foods, 15th Edition.

### Legenda

UFC/g - Unidade Formadora de Colônia por Grama, Aus/Pres em 25g - Presença ou Ausência em 25g L.Q. - Limite de Quantificação.

VMP - Valor Máximo Permitido; N.A. - Não Aplicável

### Observações:

Legislação não solicitada. Os resultados obtidos restringem-se à amostra analisada. Este relatório de ensaio somente poderá ser reproduzido por inteiro e sem alterações. O Plano de amostragem e de responsabilidade do solicitante.

Verificação de Laudo em: <https://techlab.ultralims.com.br/validacao>  
 Código de Verificação: 0012200002961000447439202300000

ISRAEL ALMEIDA CARNEIRO:02716722340  
 23/05/2023 15:55:29

ICP-Brasil - 2403152106027

Israel Almeida Carneiro  
 CRQ 10200548 - 10ª Região

Documento assinado eletronicamente conforme MP nº 2.200-2/2001. O uso de certificados emitidos no âmbito da ICP-Brasil tem validade jurídica.



# Laudo Nº: 4030.2023.B- V.0



## 01. Dados Contratação:

Solicitante:

Razão Social: ANTONIO CARLOS SAMPAIO BONFIM  
CNPJ/CPF: 69.713.493/0001-03

Id Municipal: 000.698-0

## 02. Dados da Amostragem:

Descrição da Amostra: CHEWY CANDY - FRUIT ASSORTED - CARAMELOS MASTIGAVEIS FRUTAS  
MASTIGAVEIS - SIMONETTO ALIMENTOS - PESO: 500G - FAB: 09.01.2023 - VAL  
09.01.2025

Endereço Amostragem: Rua Doutor Moreira da Rocha, 736 Centro Cidade: Crateus/CE CEP: 63700038

Responsável pela Amostragem: Cliente Solicitante

Matriz e Origem Amostra: Alimento - Alimento

Data de Amostragem: 10/05/2023 16:39:00

Data Recehimento: 10/05/2023 16:39:00

## 03. Resultados:

Parâmetros	Resultados	Un	Metodologia
	<b>Físicos</b>		
Umidade	0,63	%	AOAC
	<b>Físico-Químicos</b>		
Lípidios	0	g/100g	AOAC
Proteínas	0,1	g/100g	AOAC

Referência(s) Normativa(s) AOAC International.

Legenda

g/100g - Gramas por cem gramas, % - Porcentagem L.Q. - Limite de Quantificação, VMP - Valor Máximo Permitido, N.A. - Não Aplicável

### Observações:

Legislação não solicitada. Os resultados obtidos restringem-se à amostra analisada. Este relatório de ensaio somente poderá ser reproduzido por inteiro e sem alterações. O Plano de amostragem e de responsabilidade do solicitante.

Verificação do Laudo em: <https://techlab.ultralims.com.br/validacao>

Código de Verificação: 0012200002961000447550202300000

ISRAEL ALMEIDA CARNEIRO:02716722340

23/05/2023 15:56:00

ICP-Brasil - 240315210602Z

Documento assinado eletronicamente conforme MP nº 2.200-2/2001. O uso de certificados emitidos no âmbito da ICP-Brasil tem validade jurídica.

Israel Almeida Carneiro  
CRQ 10200548 - 10ª Região



# ANTONIO CARLOS SAMPAIO BONFIM- ME

Rua Moreira Da Rocha, Nº736, Bairro Centro, Crateús-CE. CEP:63.700-001

CNPJ: 69.713.493/0001-03



## FICHA TÉCNICA

### BALAS MASTIGÁVEIS FRUTAS SORTIDAS

**Marca:**

**FRUIT ASSORTED**

Fabricado por: SIMONETTO ALIMENTOS LTDA

Rua Aurelio Sossella, nº 98- Bairro São Cristovão - Tapejara -RS/Brasil

CEP: 99.950-000

CNPJ: 91.519.595/0001-41

Tel: 54-3347-4300

SITE: www.simonetto.ind.br

INDUSTRIA BRASILEIRA

Ingredientes: Açúcar, xarope de glicose, gordura vegetal, estabilizante, lecitina de soja aroma idêntico ao natural uva, acidulante ácido cítrico, corante artificial azul brilhante e vermelho 60.  
ALÉRGICOS: CONTEM DERIVADOS DE SOJA. NÃO CONTEM GLÚTEN. CONTEM TARTRAZINA.

**Informação Nutricional:**

#### INFORMAÇÃO NUTRICIONAL

PORÇÃO DE 20 g (4,6 unidades)

	QUANTIDADE POR PORÇÃO	% VD (*)
VALOR ENERGÉTICO	79kcal = 330kj	3,9%
CARBOIDRATOS	18g	6%
GORDURAS TOTAIS	0,54g	1%
GORDURAS SATURADAS	0,12g	0,55%
GORDURAS TRANS	0g	0
FIBRA ALIMENTAR	0g	0
SÓDIO	10mg	0,42%

(\*) Valores diários de referência em uma dieta de 2.000 Kcal/8.400 KJ. Seus valores diários podem ser maiores ou menores, dependendo de suas necessidades energéticas.

(\*\*) VD não estabelecido.

Apresentação: embalagem de 500g.

# ANTONIO CARLOS SAMPAIO BONFIM- ME

Rua Moreira Da Rocha, Nº736, Bairro Centro, Crateús-CE, CEP:63.700-001

CNPJ: 69.713.493/0001-03



**Conservação do alimento:** Conservar em temperatura ambiente, em local seco, fresco e arejado. Proteger da umidade. Evitar expor a luz solar.

**Armazenagem e transporte:**

Transporte em caminhões limpos, secos e livres de odores.

**Outras informações:**

**Prazo de Validade:** 24 meses, desde que respeitada as condições de transporte e armazenamento.

**Características Organolépticas:**

**ASPECTOS:** característico.

**COR:** característica.

**ODOR:** característico.

Crateús-Ce, 15 de Maio de 2023

  
\_\_\_\_\_  
NUTRICIONISTA

Mirlia Cavulho  
NUTRICIONISTA  
CRN11: 5443



# Laudo Nº: 4019.2023.B- V.0



## 01. Dados Contratação:

### Solicitante:

Razão Social: ANTONIO CARLOS SAMPAIO BONFIM

CNPJ/CPF: 69.713.493/0001-03

Id Municipal: 000.698-0

## 02. Dados da Amostragem:

Descrição da Amostra: PAÇOCA DE AMENDOIM - MARCA: SAANA - PESO: 1KG - 67 PAÇOCAS DE 15G - VENC: 14.06.2023 - LOTE: 14.OUT.22

Endereço Amostragem: Rua Doutor Moreira da Rocha,736 Centro Cidade: Crateus/CE CEP: 63700000

Responsável pela Amostragem: Cliente Solicitante

Matriz e Origem Amostra: Alimento - Alimento

Data de Amostragem: 10/05/2023 16:39:00

Data Recebimento: 10/05/2023 16:39:00

## 03. Resultados:

Parâmetros	Resultados	Un	Metodologia
<b>Microbiológicos</b>			
Escherichia coli	<1,0 x 10	UFC/g	CMMEF
Estafilococos Coagulase Positiva	<1,0 x 10	UFC/g	CMMEF
Salmonella sp	Ausente	Aus/Pres em 25g	CMMEF

Referência(s) Normativa(s): Compendium of Methods for the Microbiological Examination of Foods, 15th Edition.

### Legenda

UFC/g - Unidade Formadora de Colônia por Grama, Aus/Pres em 25g - Presença ou Ausência em 25g L.Q. - Limite de Quantificação, vMP - Valor Máximo Permitido, N.A. - Não Aplicável

### Observações:

Legislação não solicitada. Os resultados obtidos restringem-se à amostra analisada. Este relatório de ensaio somente poderá ser reproduzido por inteiro e sem alterações. O Plano de amostragem e de responsabilidade do solicitante.

Verificação do Laudo em: <https://techlab.ultralims.com.br/validacao>  
Codigo de Verificação: 0612200002961000447440702300000

ISRAEL ALMEIDA CARNEIRO:02716722340  
23/05/2023 15:55:32

ICP-Brasil - 240915210e022

Israel Almeida Carneiro  
CRQ 10200548 - 10ª Região

Documento assinado eletronicamente conforme MP nº 2.200-2/2001. O uso de certificados emitidos no âmbito da ICP-Brasil tem validade jurídica.



# Laudo Nº: 4031.2023.B- V.0



## 01. Dados Contratação:

Solicitante:

Razão Social: ANTONIO CARLOS SAMPAIO BONFIM  
CNPJ/CPF: 09.713.193/0001-02

Id Municipal: 000.698-0

## 02. Dados da Amostragem:

Descrição da Amostra: PAÇOCA DE AMENDOIM - MARCA: SAANA - PESO: 1KG - 67 PAÇOCAS DE 15G - VENC: 14.06.2023 - LOTE: 14.OUT.22

Endereço Amostragem: Rua Doutor Moreira da Rocha,736 Centro Cidade: Crateus/CE CEP: 63700008

Responsável pela Amostragem: Cliente.Solicitante

Matriz e Origem Amostra: Alimento - Alimento

Data de Amostragem: 10/05/2023 16:39:00

Data Recebimento: 10/05/2023 16:39:00

## 03. Resultados:

Parâmetros	Resultados	Un	Metodologia
	<b>Físicos</b>		
Umidade	1,01	%	AOAC
	<b>Físico-Químicos</b>		
Lipídios	30,28	g/100g	AOAC
Proteínas	14,19	g/100g	AOAC

Referência(s) Normativa(s): AOAC International.

### Legenda

g/100g - Gramas por cem gramas, % - Porcentagem L.Q. - Limite de Quantificação, VMP - Valor Máximo Permitido, N.A. - Não Aplicável

### Observações:

gelacao não concluida. Os resultados obtidos restringem-se à amostra analisada. Este relatório de ensaio somente poderá ser reproduzido por inteiro e sem alterações, O Plano de amostragem e de responsabilidade do solicitante,

Verificação do Laudo em: <https://techlab.ultraims.com.br/validacao>  
Codigo de Verificação: 0012200002961000447560202300000

ISRAEL ALMEIDA CARNEIRO:02716722340  
23/05/2023 15:56:03

ICP-Brazil - 2463152106022

Israel Almeida Carneiro  
CRO 10200548 - 10ª Região

Documento assinado eletronicamente conforme MP nº 2.200-2/2001. O uso de certificados emitidos no âmbito do ICP-Brazil tem validade jurídica.



# ANTONIO CARLOS SAMPAIO BONFIM- ME

Rua Moreira Da Rocha, Nº736, Bairro Centro, Crateús-CE. CEP:63.700-001

CNPJ: 69.713.493/0001-03



## FICHA TÉCNICA

### PAÇOCA DE AMENDOIM

Marca:

**SAANA**

INDUSTRIA E COMERCIO DE ALIMENTOS ARCO VERDE LTDA

Rua 13 de Maio, Nº 140, MUNICIPIO DE JARANÁPOLIS-GO

CEP: 72.980-000

CNPJ: 07.586.140.0001-32

Ingredientes: Amendoim torrado e moído, açúcar e sal. ALÉRGICOS: CONTEM AMENDOIM  
NÃO CONTEM GLÚTEN

Informação Nutricional:

#### INFORMAÇÃO NUTRICIONAL

PORÇÕES POR EMBALAGEM: 67 porções

Porção unidade: 15g (1 unidade)

	100g	15g	% VD (*)
VALOR ENERGÉTICO	489kcal = 437kj	73	5%
CARBOIDRATOS TOTAIS	67g	10	7%
AÇUCARES TOTAIS	60g	9	2%
AÇUCARES ADICIONADOS	53g	8	
PROTEÍNAS	9g	1,3	
GORDURAS TOTAIS	21g	3,2	3%
GORDURAS SATURADAS	4g	0,6	6%
GORDURAS TRANS	0g	0	0
FIBRA ALIMENTAR	3g	0	0
SÓDIO	260mg	39	4%

(\*) Valores diários de referência em uma dieta de 2.000 Kcal/8.400 KJ. Seus valores diários podem ser maiores ou menores, dependendo de suas necessidades energéticas.

(\*\*) VD não estabelecido.

Apresentação: embalagem de 1kg. Contem 67 paçocas de 15g

# ANTONIO CARLOS SAMPAIO BONFIM- ME

Rua Moreira Da Rocha, Nº736, Bairro Centro, Crateús-CE, CEP:63.700-001

CNPJ: 69.713.493/0001-03



**Conservação do alimento:** Conservar em temperatura ambiente, em local seco, fresco e arejado. Proteger da umidade. Evitar expor a luz solar.

**Armazenagem e transporte:**

Transporte em caminhões limpos, secos e livres de odores.

**Outras informações:**

**Prazo de Validade:** 8 meses, desde que respeitada as condições de transporte e armazenamento.

**Características Organolépticas:**

**ASPECTOS:** característico

**COR:** característica.

**ODOR:** característico.

Crateús-Ce, 15 de Maio de 2023

  
NUTRICIONISTA

*Maria Carolina*  
NUTRICIONISTA  
CRN11: 562



# Laudo Nº: 4020.2023.B- V.0



## 01. Dados Contratação:

Solicitante:

Razão Social: ANTONIO CARLOS SAMPAIO BONFIM

CNPJ/CPF: 69.713.493/0001-03

Id Municipal: 000.698-0

## 02. Dados da Amostragem:

Descrição da Amostra: DOCE LIMOEIRO - DOCE DE GOIABA - PESO: 900G - FAB: 03.04.2023 - VAL: 03.04.2023 - LOTE: 01025

Endereço Amostragem: Rua Doutor Moreira da Rocha, 736 Centro Cidade: Crateús/CE CEP: 63700088

Responsável pela Amostragem: Cliente.Solicitante

Matriz e Origem Amostra: Alimento - Alimento

Data de Amostragem: 10/05/2023 16:39:00

Data Recebimento: 10/05/2023 16:39:00

## 03. Resultados:

Parâmetros	Resultados	Un	Metodologia
<b>Microbiológicos</b>			
Escherichia coli	<1,0 x 10	UFC/g	CMMEF
Estafilococcus Coagulase Positiva	<1,0 x 10	UFC/g	CMMEF
Salmonella sp	Ausente	Aus/Pres em 25g	CMMEF

Referência(s) Normativa(s): Compendium of Methods for the Microbiological Examination of Foods, 15th Edition.

Legenda

UFC/g - Unidade Formadora de Colonia por Grama, Aus/Pres em 25g - Presença ou Ausência em 25g L.Q. - Limite de Quantificação.  
VMP - Valor Máximo Permitido, N.A. - Não Aplicável

### Observações:

Legislação não solicitada. Os resultados obtidos restringem-se a amostra analisada. Este relatório de ensaio somente podera ser reproduzido por inteiro e sem alterações. O Plano de amostragem e de responsabilidade do solicitante.

Verificação do Laudo em: <https://techlab.ultraulims.com.br/validacao>  
Código de Verificação: 0012200002961000117430707300000

ISRAEL ALMEIDA CARNEIRO:02716722340  
23/05/2023 15:55:34

ICP-Brasil - 240715210602Z

Israel Almeida Carneiro  
CRQ 10200548 - 10ª Região

Documento assinado eletronicamente conforme MP nº 2.200-2/2001. O uso de certificados emitidos no ambiente ICP-Brasil tem validade jurídica.



# Laudo Nº: 4032.2023.B- V.0

## 01. Dados Contratação:

### Solicitante:

**Razão Social:** ANTONIO CARLOS SAMPAIO BONFIM  
**CNPJ/CPF:** 09.713.493/0001-03

**Id Municipal:** 000.598-0

## 02. Dados da Amostragem:

**Descrição da Amostra:** DOCE LIMOEIRO - DOCE DE GOIABA - PESO: 900G - FAB: 03.04.2023 - VAL: 03.04.2024 - LOTE: 01025

**Endereço Amostragem:** Rua Doutor Moreira da Rocha, 736 Centro **Cidade:** Crateus/CE **CEP:** 63700088

**Responsável pela Amostragem:** Cliente Solicitante

**Matriz e Origem Amostra:** Alimento - Alimento

**Data de Amostragem:** 10/05/2023 16:39:00

**Data Recebimento:** 10/05/2023 16:39:00

## 03. Resultados:

Parâmetros	Resultados	Un	Metodologia
	<b>Físicos</b>		
Umidade	29,79	%	AOAC
	<b>Físico-Químicos</b>		
Lipídios	0,3	g/100g	AOAC
Proteínas	1,02	g/100g	AOAC

**Referencia(s) Normativa(s):** AOAC International.

### Legenda

g/100g - Gramas por cem gramas, % - Porcentagem L.Q. - Limite de Quantificação, VMP - Valor Máximo Permitido, N.A. - Não Aplicável

### Observações:

Legislação não solicitada. Os resultados obtidos restringem-se à amostra analisada. Este relatório de ensaio somente poderá ser reproduzido por inteiro e sem alterações. O Plano de amostragem é de responsabilidade do solicitante.

Verificação do Laudo em: <https://techlab.ultralims.com.br/validacao>  
 Código de Verificação: 0012200002961000447570202300000

ISRAEL ALMEIDA CARNEIRO:02716722340  
 23/05/2023 15:56:05

ICP-Brasil - 1401152145022

Israel Almeida Carneiro  
 CRC 10200548 - 10ª Região

Documento assinado eletronicamente conforme MP nº 2.200-2/2001. O uso de certificados emitidos no âmbito da ICP-Brasil tem validade jurídica.



# ANTONIO CARLOS SAMPAIO BONFIM- ME

Rua Moreira Da Rocha, Nº736, Bairro Centro, Crateús-CE, CEP:63.700-001

CNPJ: 69.713.493/0001-03



## FICHA TÉCNICA DOCE DE GOIABA

Marca:

DOCE LIMOEIRO

FABRICADO POR: DHO INDUSTRIA DE ALIMENTOS EIRELI EPP

Rua Lopes Maranhão, Nº 3008, Bairro Santa Luzia, Limoeiro do Norte CE/Brasil

CNPJ: 17.590.550/0001-00

CGF: 06.507066-6

Tel: (88) 3423-4436

Site: [www.docelimoeiro.com](http://www.docelimoeiro.com)

E-mail: [docelimoeiro@hotmail.com](mailto:docelimoeiro@hotmail.com)

Ingredientes: Polpa de goiaba, açúcar e acidulante ácido fosfórico. NAO CONTEM GLUTEN

Informação Nutricional:

### INFORMAÇÃO NUTRICIONAL

1 unidade 15 g

	QUANTIDADE POR PORÇÃO	% VD (**)
VALOR ENERGETICO	44kcal = 185kj	2%
CARBOIDRATOS	11g	11%
FIBRA ALIMENTAR	0,6g	2

(\*) Valores diários de referência em uma dieta de 2.000 Kcal/8.400 KJ. Seus valores diários podem ser maiores ou menores, dependendo de suas necessidades energéticas.

(\*\*) VD não estabelecida.

Apresentação: embalagem de 900g.

Conservação do alimento: Conservar em temperatura ambiente, em local seco, fresco e arejado. Proteger sua unidade. Evitar expor a luz solar.

Armazenagem e transporte:

Transporte em caminhões limpos, secos e livres de odores.

# ANTONIO CARLOS SAMPAIO BONFIM- ME

Rua Moreira Da Rocha, Nº736, Bairro Centro, Crateús-CE, CEP:63.700-001

CNPJ: 69.713.493/0001-03



Outras informações:

Prazo de Validade: 12 meses, desde que respeitada as condições de transporte e armazenamento.

Características Organolépticas:

ASPECTOS: característico.

COR: vermelho escuro.

ODOR: característico.

Crateús-Ce, 15 de Maio de 2023

  
NUTRICIONISTA  
*Mirlla Carvalho*  
NUTRICIONISTA  
CRN11: 5443



# Laudo Nº: 4022.2023.B- V.0

## 01. Dados Contratação:

### Solicitante:

**Razão Social:** ANTONIO CARLOS SAMPAIO BONFIM  
**CNPJ/CPF:** 69.713.493/0001-03

**Id Municipal:** 000.698-0

## 02. Dados da Amostragem:

**Descrição da Amostra:** AMENDOIM TIPO JAPONÊS - MARCA: DORI ALIMENTOS - PESO: 700G - PRO - 010  
 01:11 17 1 - VAL: 30.08.2023

**Endereço Amostragem:** Rua Doutor Moreira da Rocha, 736 Centro **Cidade:** Crateus/CE **CEP:** 63700000

**Responsável pela Amostragem:** Cliente Solicitante

**Matriz e Origem Amostra:** Alimento - Alimento

**Data de Amostragem:** 10/05/2023 16:39:00

**Data Recebimento:** 10/05/2023 16:39:00

## 03. Resultados:

Parâmetros	Resultados	Un	Metodologia
<b>Microbiológicos</b>			
Escherichia coli	<1,0 x 10	UFC/g	CMMEF
Estafilococos Coagulase Positiva	<1,0 x 10	UFC/g	CMMEF
Salmonella sp	Ausente	Aus/Pres em 25g	CMMEF

**Referência(s) Normativa(s)** Compendium of Methods for the Microbiological Examination of Foods, 15th Edition,

### Legenda

UFC/g - Unidade Formadora de Colônia por Grama, Aus/Pres em 25g - Presença ou Ausência em 25g L.Q. - Limite de Quantificação, VMP - Valor Máximo Permitido, N.A. - Não Aplicável

### Observações:

Legislação não solicitada. Os resultados obtidos restringem-se a amostra analisada. Este relatório de ensaio somente poderá ser reproduzido por meio e sem alterações. O Plano de amostragem e de responsabilidade do solicitante.

Verificação do Laudo em: <https://tecnlab.ultralims.com.br/validacao>  
 Código de Verificação: 0012200002961000447470202300000

**ISRAEL ALMEIDA CARNEIRO:02716722340**  
 23/05/2023 15:55:39

CPF: 02716722340



Israel Almeida Carneiro  
 CRQ 10200548 - 10ª Região

Documento assinado eletronicamente conforme MP nº 2.200-2/2001. O uso de certificados emitidos no âmbito da ICP-Brasil tem validade jurídica.



# Laudo Nº: 4034.2023.B- V.0



## 01. Dados Contratação:

### Solicitante:

Razão Social: ANTONIO CARLOS SAMPAIO BONFIM  
CNPJ/CPF: 69.713.493/0001-03

Id Municipal: 000.698-0

## 02. Dados da Amostragem:

Descrição da Amostra: AMENDOIM TIPO JAPONÊS - MARCA: DORI ALIMENTOS - PESO: 700G - PRD - 030  
01-11-17-1 - VAL: 30.08.2023

Endereço Amostragem: Rua Doutor Moreira da Rocha, 736 Centro Cidade: Crateus/CE CEP: 63700088

Responsável pela Amostragem: Cliente, Solicitante

Matriz e Origem Amostra: Alimento - Alimento

Data de Amostragem: 10/05/2023 16:39:00

Data Recebimento: 10/05/2023 16:39:00

## 03. Resultados:

Parâmetros	Resultados	Un	Metodologia
	<b>Físicos</b>		
Umidade	4,15	%	AOAC
	<b>Físico-Químicos</b>		
Lipídios	43,89	g/100g	AOAC
Proteínas	22,35	g/100g	AOAC

Referência(s) Normativa(s): AOAC International

### Legenda

g/100g - Gramas por cem gramas. % - Porcentagem L.Q. - Limite de Quantificação. VMP - Valor Máximo Permitido. N.A. - Não Aplicável

### Observações:

validação não solicitada. Os resultados obtidos restringem-se à amostra analisada. Este relatório de ensaio somente poderá ser reproduzido por inteiro e sem alterações. O Plano de amostragem e de responsabilidade do solicitante.

Verificação do Laudo em: <https://techlab.ultraims.com.br/validacao>  
Código de Verificação: 0012200002961000447590202300000

ISRAEL ALMEIDA CARNEIRO:02716722340  
23/05/2023 15:56:10

ICP-Brasil - 240315210602Z

Israel Almeida Carneiro  
CRQ 10200548 - 10ª Região

Documento assinado eletronicamente conforme MP nº 2.200-2/2001. O uso de certificado digital no âmbito da ICP-Brasil tem validade jurídica.



# ANTONIO CARLOS SAMPAIO BONFIM- ME

Rua Moreira Da Rocha, Nº736, Bairro Centro, Crateus-CE, CEP:63.700-001

CNPJ: 69.713.493/0001-03



## FICHA TÉCNICA AMENDOIM TIPO JAPONÊS

Marca:

DORI

FABRICADO POR: DORI ALIMENTOS S.A

Av. Carlos Tosca, Nº 280 - Marília-SP

CEP: 17512-120

CNPJ: 52.123.916/0002-13

SITE: www.dori.com.br

**Ingredientes:** Amendoim, farinha de trigo fortificada com ferro e ácido fólico, açúcar, sal, milho de soja e milho, amido de milho, realçador de sabor glutamato monossódico, gordura vegetal, fermento químico bicarbonato de sódio e antioxidante INS 319.  
**NÃO CONTÉM GLÚTEN. ALÉRGICOS: CONTÉM AMENDOIM, DERIVADOS DE TRIGO E SOJA. PODE CONTER AVENA, CENTEIO E CEVADA.**

### Informação Nutricional:

INFORMAÇÃO NUTRICIONAL		
PORÇÃO DE 25 g (1/4 xícara)		
QUANTIDADE POR PORÇÃO		% VD (*)
VALOR ENERGÉTICO	122kcal = 510kj	6%
CARBOIDRATOS	12g	4%
PROTEÍNAS	4,6g	6
GORDURAS TOTAIS	5,2g, das quais	11
GORDURAS SATURADAS	1,0g	5
GORDURAS TRANS	0g	-
FIBRA ALIMENTAR	1,6g	6
SÓDIO	226mg	9
FERRO	0,70mg	0

(\*) Valores diários de referência em uma dieta de 2.000 Kcal/8.400 KJ. Seus valores diários podem ser maiores ou menores, dependendo de suas necessidades energéticas.

(\*\*) VD não estabelecido.

Apresentação: embalagem de 700g

# ANTONIO CARLOS SAMPAIO BONFIM- ME

Rua Moreira Da Rocha, Nº736, Bairro Centro, Crateús-CE, CEP:63.700-001

CNPJ: 69.713.493/0001-03



**Conservação do alimento:** Conservar em temperatura ambiente, em local seco, fresco e arejado. Proteger do calor e da umidade. Evitar expor a luz solar.

**Armazenagem e transporte:**  
Transporte em caminhões limpos, secos e livres de odores.

**Outras informações:**

**Prazo de Validade:** 6 meses, desde que respeitada as condições de transporte e armazenamento.

**Características Organolépticas:**

**ASPECTOS:** característico.

**COR:** característica.

**ODOR:** característico.

Crateús-Ce, 15 de Maio de 2023

A handwritten signature in black ink, appearing to read 'Maria Carvalho', written over a horizontal line.

NUTRICIONISTA

*Maria Carvalho*  
NUTRICIONISTA  
GRN11: 5443



# Laudo Nº: 4024.2023.B- V.0



## 01. Dados Contratação:

### Solicitante:

Razão Social: ANTONIO CARLOS SAMPAIO BONFIM  
CNPJ/CPF: 69.713.493/0001-03

Id Municipal: 000.698-0

## 02. Dados da Amostragem:

Descrição da Amostra: PIPOCA SABOR MANTEIGA - MARCA: LIKA - PESO: 30G - VAL: 17.08.2023 - LOTE: 170423M03

Endereço Amostragem: Rua Doutor Moreira da Rocha, 736 Centro Cidade: Crateus/CE CEP: 63700088

Responsável pela Amostragem: Cliente Solicitante

Matriz e Origem Amostra: Alimento - Alimento

Data de Amostragem: 10/05/2023 16:39:00

Data Recebimento: 10/05/2023 16:39:00

## 03. Resultados:

Parâmetros	Resultados	Un	Metodologia
<b>Microbiológicos</b>			
Escherichia coli	<1,0 x 10	UFC/g	CMMEF
Staphylococcus Coagulase Positiva	<1,0 x 10	UFC/g	CMMEF
Salmonelella sp	Ausente	Aus/Pres em 25g	CMMEF

Referência(s) Normativa(s): Compendium of Methods for the Microbiological Examination of Foods, 15th Edition.

### Legenda

UFC/g - Unidade Formadora de Colônia por Grama, Aus/Pres em 25g - Presença ou Ausência em 25g L.Q. - Limite de Quantificação.  
VMP - Valor Máximo Permitido, N.A. - Não Aplicável

### Observações:

Legislação não solicitada. Os resultados obtidos restringem-se à amostra analisada. Este relatório de ensaio somente poderá ser reproduzido por inteiro e sem alterações. O Plano de amostragem é de responsabilidade do solicitante.

Verificação do Laudo em: <https://techlab.ultralabs.com.br/validacao>  
Código de Verificação: 0012209002961000447490202300900

ISRAEL ALMEIDA CARNEIRO: 02716722340  
23/05/2023 15:55:46

ICP-Brasil - 2403152106022

Israel Almeida Carneiro  
CRQ 10200548 - 10ª Região

Documento assinado eletronicamente conforme MP nº 2.200-2/2001. O uso de certificados eletrônicos no âmbito da ICP-Brasil tem validade jurídica.