

## C3018 - PIA DE AÇO INOX (2.20x0.80)m C/ 1 CUBA E ACESSÓRIOS - UN

MAO DE OBRA		Unidade	Coefficiente	Preço	Total
10043	AJUDANTE DE ENCANADOR	H	3,5000	16,7700	58,6950
12320	ENCANADOR	H	3,5000	20,3200	71,1200
12391	PEDREIRO	H	2,5000	20,7700	51,9250
12543	SERVENTE	H	2,5000	15,8500	38,8750
Total:					220,6150
<b>MATERIAIS</b>					
10108	AREIA GROSSA	M3	0,0300	74,7200	2,2416
10159	AÇO CA-60	KG	1,1400	8,2800	9,4392
10805	CIMENTO PORTLAND	KG	16,3800	0,5600	9,1728
11605	PEDRISCO	M3	0,0400	73,9000	2,9560
11863	SIFÃO CROMADO 2"	UN	1,0000	164,1100	164,1100
12264	VÁLVULA AMERICANA P/PIA 3 1/2"	UN	1,0000	44,0500	44,0500
12344	FITA VEDA ROSCA 25M x 3/4"	UN	1,4000	6,8900	9,6460
12490	PIA EM INOX C/ 1 CUBA 2,20x0,80 - C18/A304	UN	1,0000	429,5300	429,5300
12503	TORNEIRA DE METAL BRANCO 3/4" ,CANO LONGO (PADRÃO)	UN	1,0000	37,2200	37,2200
Total:					708,3656
Total Simples:					928,98
Encargos Sociais:					INCLUSO
Valor BDI:					0,00
Valor Geral:					928,98

## C2505 - TORNEIRA DE PRESSÃO CROMADA USO GERAL - UN

MAO DE OBRA		Unidade	Coefficiente	Preço	Total
10043	AJUDANTE DE ENCANADOR	H	0,6500	16,7700	10,9050
12320	ENCANADOR	H	0,6500	20,3200	13,2080
Total:					24,1130
<b>MATERIAIS</b>					
11180	FITA DE VEDAÇÃO	M	0,2800	0,2800	0,0784
12130	TORNEIRA DE PRESSÃO CROMADA DE USO GERAL 1/2"	UN	1,0000	32,8400	32,8400
Total:					32,9184
Total Simples:					57,03
Encargos Sociais:					INCLUSO
Valor BDI:					0,00
Valor Geral:					57,03

## C1997 - PORTA-PAPEL DE LOUÇA BRANCA (15X15)cm - UN

MAO DE OBRA		Unidade	Coefficiente	Preço	Total
10152	AZULEJISTA	H	1,1000	20,7700	22,8470
12543	SERVENTE	H	1,1000	15,5900	17,1050
Total:					39,9520
<b>MATERIAIS</b>					
10109	AREIA MEDIA	M3	0,0010	67,5000	0,0675
10805	CIMENTO PORTLAND	KG	0,4500	0,5600	0,2520
11711	PORTA-PAPEL DE LOUÇA BRANCA 15X15CM	UN	1,0000	24,1400	24,1400
Total:					24,4595
Total Simples:					54,41
Encargos Sociais:					INCLUSO
Valor BDI:					0,00
Valor Geral:					54,41

## C1990 - PORTA SABÃO LÍQUIDO DE VIDRO (INSTALADO) - UN

MAO DE OBRA		Unidade	Coefficiente	Preço	Total
12391	PEDREIRO	H	0,5000	20,7700	10,3850
Total:					10,3850
<b>MATERIAIS</b>					
11712	PORTA SABÃO LÍQUIDO DE VIDRO	UN	1,0000	31,8600	31,8600
Total:					31,8600
Total Simples:					42,25
Encargos Sociais:					INCLUSO
Valor BDI:					0,00
Valor Geral:					42,25

## C4635 - BACIA SANITÁRIA PARA CADEIRANTES C/ ASSENTO (ABERTURA FRONTAL) - UN

MAO DE OBRA		Unidade	Coefficiente	Preço	Total
10043	AJUDANTE DE ENCANADOR	H	3,0000	16,7700	50,3100
12320	ENCANADOR	H	3,0000	20,3200	60,9600
Total:					111,2700
<b>MATERIAIS</b>					
10082	ANEL DE VEDAÇÃO PARA BACIA	UN	1,0000	2,0300	2,0300
11091	ENGATE CROMADO	UN	1,0000	17,7100	17,7100
11180	FITA DE VEDAÇÃO	M	0,5600	0,2800	0,1568
11282	JOELHO PVC PARA ESGOTO DE 100MM	UN	1,0000	6,1600	6,1600
11516	MASSA PARA VIDRO	KG	0,1000	9,7400	0,9740
11579	PARAFUSO CROMADO P/FIXAÇÃO SANITARIOS, INCLUSIVE: PORÇA CEGA, ARRUELA E BUCHA DE NYLON	UN	2,0000	7,5000	15,0000
18636	ASSENTO SANITÁRIO COM ABERTURA FRONTAL (PADRÃO)	UN	1,0000	326,3400	326,3400
18651	BACIA LOUÇA BRANCA COM CAIXA ACOPLADA PARA DEFICIENTE (SEM ASSENTO)	UN	1,0000	545,7400	545,7400
Total:					914,1108
Total Simples:					1.025,38
Encargos Sociais:					INCLUSO
Valor BDI:					0,00
Valor Geral:					1.025,38



*Carla R. D. B.*



C4536 - LAVATÓRIO DE LOUÇA BRANCA C/ COLUNA SUSPensa E ACESSÓRIOS - UN

MAO DE OBRA		Unidade	Coefficiente	Preço	Total
10043	AJUDANTE DE ENCANADOR	H	3,3000	16,7700	55,3410
12320	ENCANADOR	H	3,3000	20,3200	67,0560
Total:					122,3970
<b>MATERIAIS</b>					
11091	ENGATE CROMADO	UN	2,0000	17,7100	35,4200
11180	FITA DE VEDAÇÃO	M	1,1200	0,2800	0,3136
11579	PARAFUSO CROMADO P/FIXAÇÃO SANITÁRIOS, INCLUSIVE PORCA CEGA, ARRUELA E BUCHA DE NYLON	UN	2,0000	7,5000	15,0000
11864	SIFÃO METÁLICO TIPO COPO DN 1"X1 1/2"	UN	1,0000	129,0000	129,0000
12285	VÁLVULA AMERICANA P/ PIA 1 1/2"X 3/4"	UN	1,0000	36,1100	36,1100
18637	LAVATÓRIO COM COLUNA SUSPensa	UN	1,0000	178,6100	178,6100
Total:					394,4536
<b>Total Simples:</b>					<b>516,85</b>
<b>Encargos Sociais:</b>					<b>INCLUSO</b>
<b>Valor BDI:</b>					<b>0,00</b>
<b>Valor Geral:</b>					<b>516,85</b>

C1948 - PONTO HIDRÁULICO, MATERIAL E EXECUÇÃO - PT

MAO DE OBRA		Unidade	Coefficiente	Preço	Total
10043	AJUDANTE DE ENCANADOR	H	3,0000	16,7700	50,3100
12320	ENCANADOR	H	3,0000	20,3200	60,9600
12543	SERVEnte	H	2,5000	15,5500	38,8750
Total:					150,1450
<b>MATERIAIS</b>					
10108	AREIA GROSSA	M3	0,0035	74,7200	0,2615
10441	CAL HIDRATADA	KG	2,5000	1,1000	2,7500
10805	CIMENTO PORTLAND	KG	2,5000	0,5600	1,4000
10884	COTOVELO PVC SOLDÁVEL DE 25MM	UN	2,0000	0,9900	1,9800
10885	COTOVELO PVC SOLDÁVEL DE 32MM	UN	4,0000	1,7800	7,0400
11293	JOELHO PVC ROSCÁVEL DE 1"	UN	1,0000	4,9800	4,9800
11412	LÚVA PVC SOLDÁVEL DE 32MM	UN	2,0000	1,5500	3,1000
11426	LÚVA REDUÇÃO PVC SOLDÁVEL DE 32X25MM	UN	1,0000	2,9600	2,9600
11973	TE PVC SOLDÁVEL 32MM	UN	1,0000	3,3300	3,3300
12200	TUBO PVC SOLDÁVEL DE 25MM (3/4")	M	1,2000	2,9900	3,5880
12201	TUBO PVC SOLDÁVEL DE 32MM (1")	M	5,0000	6,7100	33,5500
Total:					64,1395
<b>Total Simples:</b>					<b>214,28</b>
<b>Encargos Sociais:</b>					<b>INCLUSO</b>
<b>Valor BDI:</b>					<b>0,00</b>
<b>Valor Geral:</b>					<b>214,28</b>

C1960 - PONTO SANITÁRIO, MATERIAL E EXECUÇÃO - PT

MAO DE OBRA		Unidade	Coefficiente	Preço	Total
10043	AJUDANTE DE ENCANADOR	H	3,0000	16,7700	50,3100
12320	ENCANADOR	H	3,0000	20,3200	60,9600
12543	SERVEnte	H	2,5000	15,5500	38,8750
Total:					150,1450
<b>MATERIAIS</b>					
10108	AREIA GROSSA	M3	0,0040	74,7200	0,2988
10441	CAL HIDRATADA	KG	3,0000	1,1000	3,3000
10805	CIMENTO PORTLAND	KG	3,0000	0,5600	1,6800
11282	JOELHO PVC PARA ESGOTO DE 100MM	UN	1,0000	6,1600	6,1600
11283	JOELHO PVC PARA ESGOTO DE 40MM	UN	2,0000	1,3900	2,7800
11284	JOELHO PVC PARA ESGOTO DE 50MM	UN	1,0000	1,8800	1,8800
12012	TE PVC PARA ESGOTO DE 100MM (4")	UN	1,0000	11,8300	11,8300
12013	TE PVC PARA ESGOTO DE 40MM (1 1/2")	UN	1,0000	2,3900	2,3900
12193	TUBO PVC ESGOTO DE 100MM (4") - (NBR 5688)	M	0,3300	10,8400	3,5772
12194	TUBO PVC ESGOTO DE 40MM (1 1/2") - (NBR 5688)	M	1,5000	3,9100	5,8650
12185	TUBO PVC ESGOTO DE 50MM (2") - (NBR 5688)	M	0,5000	6,6500	3,3250
Total:					43,0661
<b>Total Simples:</b>					<b>193,21</b>
<b>Encargos Sociais:</b>					<b>INCLUSO</b>
<b>Valor BDI:</b>					<b>0,00</b>
<b>Valor Geral:</b>					<b>193,21</b>

*Paulo Paulo*



**C2167 - REGISTRO DE GAVETA CIGANOPLA CROMADA D= 25mm (1") - UN**

MAO DE OBRA		Unidade	Coefficiente	Preço	Total
10043	AJUDANTE DE ENCANADOR	H	0,6100	16,7700	10,2297
12320	ENCANADOR	H	0,6100	20,3200	12,3952
				Total:	22,6249
MATERIAIS					
11180	FITA DE VEDAÇÃO	M	1,2000	0,2800	0,3360
11807	REGISTRO DE GAVETA CROMADA 25MM (1")	UN	1,0000	88,8100	88,8100
				Total:	66,1460
				<b>Total Simples:</b>	<b>91,77</b>
				<b>Encargos Sociais:</b>	<b>INCLUSO</b>
				<b>Valor BDI:</b>	<b>0,00</b>
				<b>Valor Geral:</b>	<b>91,77</b>

**C2168 - REGISTRO DE GAVETA CIGANOPLA CROMADA D= 32mm (1 1/4") - UN**

MAO DE OBRA		Unidade	Coefficiente	Preço	Total
10043	AJUDANTE DE ENCANADOR	H	0,8500	16,7700	15,8315
12320	ENCANADOR	H	0,8500	20,3200	19,3040
				Total:	35,2355
MATERIAIS					
11180	FITA DE VEDAÇÃO	M	1,5000	0,2800	0,4200
11808	REGISTRO DE GAVETA CROMADA 32MM (1 1/4")	UN	1,0000	95,6600	95,6600
				Total:	96,0800
				<b>Total Simples:</b>	<b>131,32</b>
				<b>Encargos Sociais:</b>	<b>INCLUSO</b>
				<b>Valor BDI:</b>	<b>0,00</b>
				<b>Valor Geral:</b>	<b>131,32</b>

**C2169 - EXTINTOR DE GÁS CARBÔNICO OU PÓ QUÍMICO DE 4 OU 6KG - UN**

MAO DE OBRA		Unidade	Coefficiente	Preço	Total
10043	AJUDANTE DE ENCANADOR	H	0,4000	16,7700	6,7080
12320	ENCANADOR	H	0,4000	20,3200	8,1280
				Total:	14,8360
MATERIAIS					
11145	EXTINTOR CO2 DE 6 KG	UN	1,0000	641,6600	641,6600
11666	PARAFUSO - 8MM COM BUCHA PLASTICA	UN	2,0000	0,7200	1,4400
				Total:	643,1000
				<b>Total Simples:</b>	<b>657,94</b>
				<b>Encargos Sociais:</b>	<b>INCLUSO</b>
				<b>Valor BDI:</b>	<b>0,00</b>
				<b>Valor Geral:</b>	<b>657,94</b>

**C2616 - TUBO PVC SOLD. MARROM D= 25mm (3/4") - M**

MAO DE OBRA		Unidade	Coefficiente	Preço	Total
10043	AJUDANTE DE ENCANADOR	H	0,1200	16,7700	2,0124
12320	ENCANADOR	H	0,1200	20,3200	2,4384
				Total:	4,4508
MATERIAIS					
10026	ADESIVO PARA TUBO DE PVC RIGIDO	KG	0,0005	45,1900	0,0226
11889	SOLUÇÃO LIMPADORA PARA PVC RIGIDO	L	0,0002	39,2200	0,0078
12200	TUBO PVC SOLDÁVEL DE 25MM (3/4")	M	1,0100	2,9900	3,0199
				Total:	3,0503
				<b>Total Simples:</b>	<b>7,50</b>
				<b>Encargos Sociais:</b>	<b>INCLUSO</b>
				<b>Valor BDI:</b>	<b>0,00</b>
				<b>Valor Geral:</b>	<b>7,50</b>

**C2593 - TUBO PVC BRANCO PREGOTO D=100MM (4") - M**

MAO DE OBRA		Unidade	Coefficiente	Preço	Total
10043	AJUDANTE DE ENCANADOR	H	0,5200	16,7700	8,7204
12320	ENCANADOR	H	0,5200	20,3200	10,5664
				Total:	19,2868
MATERIAIS					
10026	ADESIVO PARA TUBO DE PVC RIGIDO	KG	0,0250	45,1900	1,1298
11889	SOLUÇÃO LIMPADORA PARA PVC RIGIDO	L	0,0400	39,2200	1,5688
12193	TUBO PVC ESGOTO DE 100MM (4") - (NBR 5688)	M	1,0100	10,9400	10,9484
				Total:	13,6462
				<b>Total Simples:</b>	<b>32,93</b>
				<b>Encargos Sociais:</b>	<b>INCLUSO</b>
				<b>Valor BDI:</b>	<b>0,00</b>
				<b>Valor Geral:</b>	<b>32,93</b>

*Carla P. da Silva*



C3584 - CAIXA DE GORDURA/SABÃO PRÉ MOLDADA - PADRÃO POPULAR - UN					
MAO DE OBRA		Unidade	Coefficiente	Preço	Total
10043	AJUDANTE DE ENCANADOR	H	0,5000	16,7700	8,3850
12320	ENCANADOR	H	0,5000	20,3200	10,1600
				Total	18,5450
MATERIAIS					
16123	CAIXA DE GORDURA PRÉ-MOLDADA DE CIMENTO (PADRÃO POPULAR)	UN	1,0000	58,3100	58,3100
				Total	58,3100
				Total Simples:	76,86
				Encargos Sociais:	INCLUSO
				Valor BDI:	0,00
				Valor Geral:	76,86

D0609 - CAIXA EM ALVENARIA (60X60X60cm) DE 1/2 TJOLO COMUM, LASTRO DE CONCRETO E TAMPA DE CONCRETO - UN					
MAO DE OBRA		Unidade	Coefficiente	Preço	Total
10040	AJUDANTE DE ARMADOR/FERREIRO	H	0,2250	16,7700	3,7733
10041	AJUDANTE DE CARPINTEIRO	H	1,1850	16,7700	19,8725
10121	ARMADOR/FERREIRO	H	0,2250	20,7700	4,6733
10498	CARPINTEIRO	H	1,1850	20,7700	24,6125
12381	PEDREIRO	H	4,1390	20,7700	85,9670
12543	SERVENTE	H	8,1940	15,5500	127,4167
				Total	266,3153
MATERIAIS					
10103	ARAME RECOZIDO N. 18 BWG	KG	0,0440	10,0500	0,4422
10109	AREIA MEDIA	M3	0,1810	67,5000	10,8875
10169	AÇO CA-60	KG	2,5620	8,2800	21,3780
10280	BRITA	M3	0,0770	76,1900	5,8668
10441	CAL HIDRATADA	KG	7,6440	1,1000	8,4084
10529	CHAPA COMPENSADO RESINADO 12MM (1:10 X 2:20M)	M2	0,2000	30,3300	6,0660
10805	CIMENTO PORTLAND	KG	41,9090	0,5800	23,4680
11916	TABUA DE 1" DE SA' - L = 30cm	M	0,0590	10,0100	0,5906
12082	TJOLO MACIÇO COMUM	UN	141,1200	0,5800	81,6486
				Total	158,9389
				Total Simples:	425,25
				Encargos Sociais:	INCLUSO
				Valor BDI:	0,00
				Valor Geral:	425,25

C3442 - CAIXA D'ÁGUA EM FIBERGLASS - CAP. 1000L - UN					
MAO DE OBRA		Unidade	Coefficiente	Preço	Total
12543	SERVENTE	H	0,7000	15,5500	10,8850
				Total	10,8850
MATERIAIS					
10665	CAIXA D'ÁGUA EM FIBERGLASS CAP. 1000L, COM TAMPA	UN	1,0000	428,2500	428,2500
				Total	428,2500
				Total Simples:	439,13
				Encargos Sociais:	INCLUSO
				Valor BDI:	0,00
				Valor Geral:	439,13

C4162 - FOSSA SÉPTICA E SUMIDOURO EM ANÉIS D=1,20M - UN					
MAO DE OBRA		Unidade	Coefficiente	Preço	Total
12391	PEDREIRO	H	8,0000	20,7700	186,9300
12543	SERVENTE	H	5,0000	15,5500	77,7500
				Total	264,6800
MATERIAIS					
10109	AREIA MEDIA	M3	0,1090	67,5000	7,3575
10805	CIMENTO PORTLAND	KG	72,8000	0,5600	40,8240
17964	ANEL PRÉ-MOLDADO DE CONCRETO D=1,20M, h=0,50M	UN	6,0000	152,0800	912,4800
17965	TAMPÁ PRÉ-MOLDADA DE CONCRETO P/ FOSSA E SUMIDOURO DE D=1,20M E=0,10M	UN	2,0000	206,1700	412,3400
17966	LAJE DE FUNDO P/ FOSSA DE D=1,20M, E=0,10M	UN	1,0000	185,4700	185,4700
				Total	1.558,4715
SERVIÇOS					
C2593	TUBO PVC BRANCO P/ESGOTO D=100MM (4')	M	4,0000	32,9330	131,7320
C2781	ESCAVAÇÃO MANUAL SOLO DE 1A CAT. PROF. DE 1.51 m	M3	8,0400	54,4250	437,5770
C2960	LASTRO DE AREIA ADQUIRIDA	M3	0,2300	106,1430	24,4129
C2662	LASTRO DE BRITA	M3	0,2300	118,7185	27,3053
C2921	REATERRO E/COMPACTAÇÃO MANUAL S/CONTROLE MATERIAL DA VALA	M3	5,5200	26,4350	145,9212
				Total	786,9484
				Total Simples:	2.590,10
				Encargos Sociais:	INCLUSO
				Valor BDI:	0,00
				Valor Geral:	2.590,10

*Handwritten signature*

## C1898 - PEÇAS DE APOIO DEFICIENTES C/TUBO INOX P/WC'S - M

MAO DE OBRA		Unidade	Coefficiente	Preço	Total
11530	MONTADOR	H	1,0000	20,7700	20,7700
12391	PEDREIRO	H	0,2500	20,7700	5,1925
12543	SERVEANTE	H	0,3500	15,5500	5,4425
				Total:	31,4050
MATERIAIS					
10108	AREIA GROSSA	M3	0,0005	74,7200	0,0374
10805	CIMENTO PORTLAND	KG	0,1500	0,5600	0,0840
11648	PEÇAS DE APOIO DEFICIENTE C/TUBO INOX EM WCS	M	1,0000	194,0400	194,0400
				Total:	194,1614
				Total Simples:	225,57
				Encargos Sociais:	INCLUSO
				Valor BDI:	0,00
				Valor Geral:	225,57



## C4822 - TERMINAL DE VENTILAÇÃO PVC 50MM - UN

MAO DE OBRA		Unidade	Coefficiente	Preço	Total
10043	AJUDANTE DE ENCANADOR	H	0,0900	16,7700	1,5093
12320	ENCANADOR	H	0,0900	20,3200	1,8288
				Total:	3,3381
MATERIAIS					
10026	ADESIVO PARA TUBO DE PVC RIGIDO	KG	0,0310	45,1600	1,4000
11888	SOLUÇÃO LIMPADORA PARA PVC RIGIDO	L	0,0480	39,2200	1,8928
19096	TERMINAL DE VENTILACAO, 50 MM, SERIE NORMAL	UN	1,0000	5,0900	5,0900
				Total:	8,3728
				Total Simples:	11,71
				Encargos Sociais:	INCLUSO
				Valor BDI:	0,00
				Valor Geral:	11,71

## C2586 - CAIXA SIFONADA 150X150X50cm COM GRELHA - PADRÃO POPULAR - UN

MAO DE OBRA		Unidade	Coefficiente	Preço	Total
10043	AJUDANTE DE ENCANADOR	H	0,5000	16,7700	8,3850
12320	ENCANADOR	H	0,5000	20,3200	10,1600
				Total:	18,5450
MATERIAIS					
10435	CAIXA SIFONADA 150 x 150 x 50 COM GRELHA	UN	1,0000	30,0000	30,0000
				Total:	30,0000
				Total Simples:	48,55
				Encargos Sociais:	INCLUSO
				Valor BDI:	0,00
				Valor Geral:	48,55

## C2598 - TUBO PVC BRANCO P/ESGOTO D=60mm (2") - M

MAO DE OBRA		Unidade	Coefficiente	Preço	Total
10043	AJUDANTE DE ENCANADOR	H	0,3000	16,7700	5,0310
12320	ENCANADOR	H	0,3000	20,3200	6,0960
				Total:	11,1270
MATERIAIS					
10028	ADESIVO PARA TUBO DE PVC RIGIDO	KG	0,0078	45,1800	0,3387
11888	SOLUÇÃO LIMPADORA PARA PVC RIGIDO	L	0,0110	39,2200	0,4314
12185	TUBO PVC ESGOTO DE 60MM (2) - (NBR 5688)	M	1,0100	6,6500	6,7165
				Total:	7,4866
				Total Simples:	18,61
				Encargos Sociais:	INCLUSO
				Valor BDI:	0,00
				Valor Geral:	18,61

## C1186 - ELETRODUTO PVC ROSC. D= 25mm (3/4") - M

MAO DE OBRA		Unidade	Coefficiente	Preço	Total
10042	AJUDANTE DE ELETRICISTA	H	0,1700	16,7700	2,8509
12312	ELETRICISTA	H	0,1700	20,7700	3,5309
				Total:	6,3818
MATERIAIS					
11075	ELETRODUTO DE PVC RIGIDO 3/4"	M	1,0000	3,5000	3,5000
				Total:	3,5000
				Total Simples:	9,88
				Encargos Sociais:	INCLUSO
				Valor BDI:	0,00
				Valor Geral:	9,88

## C1187 - ELETRODUTO PVC ROSC. D= 32mm (1") - M

MAO DE OBRA		Unidade	Coefficiente	Preço	Total
10042	AJUDANTE DE ELETRICISTA	H	0,2000	16,7700	3,3540
12312	ELETRICISTA	H	0,2000	20,7700	4,1540
				Total:	7,5080
MATERIAIS					
11070	ELETRODUTO DE PVC RIGIDO 1"	M	1,0000	5,4600	5,4600
				Total:	5,4600
				Total Simples:	12,97
				Encargos Sociais:	INCLUSO
				Valor BDI:	0,00
				Valor Geral:	12,97

*Paulo*



**C1190 - ELETRODUTO PVC ROSC. D= 80mm (2") - M**

MAO DE OBRA		Unidade	Coefficiente	Preço	Total
10042	AJUDANTE DE ELETRICISTA	H	0,5000	16,7700	8,3850
12312	ELETRICISTA	H	0,5000	20,7700	10,3850
				Total	18,7700
MATERIAIS					
11073	ELETRODUTO DE PVC RIGIDO 2"	M	1,0000	13,0700	13,0700
				Total	13,0700
<b>Total Simples:</b>					<b>31,84</b>
<b>Encargos Sociais:</b>					<b>INCLUSO</b>
<b>Valor BDI:</b>					<b>0,00</b>
<b>Valor Geral:</b>					<b>31,84</b>

**C4377 - CABO EM PVC 1000V 2,5 mm<sup>2</sup> - M**

MAO DE OBRA		Unidade	Coefficiente	Preço	Total
10042	AJUDANTE DE ELETRICISTA	H	0,1100	16,7700	1,8447
12312	ELETRICISTA	H	0,1100	20,7700	2,2847
				Total	4,1294
MATERIAIS					
18229	CABO EM PVC 1000V 2,5MM2	M	1,0200	1,8600	1,8972
				Total	1,8972
<b>Total Simples:</b>					<b>6,03</b>
<b>Encargos Sociais:</b>					<b>INCLUSO</b>
<b>Valor BDI:</b>					<b>0,00</b>
<b>Valor Geral:</b>					<b>6,03</b>

**C0564 - CABO EM PVC 1000V 4MM2 - M**

MAO DE OBRA		Unidade	Coefficiente	Preço	Total
10042	AJUDANTE DE ELETRICISTA	H	0,1200	16,7700	2,0124
12312	ELETRICISTA	H	0,1200	20,7700	2,4924
				Total	4,5048
MATERIAIS					
10374	CABO EM PVC 1000V 4MM2	M	1,0200	2,9700	2,7234
				Total	2,7234
<b>Total Simples:</b>					<b>7,23</b>
<b>Encargos Sociais:</b>					<b>INCLUSO</b>
<b>Valor BDI:</b>					<b>0,00</b>
<b>Valor Geral:</b>					<b>7,23</b>

**C0560 - CABO EM PVC 1000V 16MM2 - M**

MAO DE OBRA		Unidade	Coefficiente	Preço	Total
10042	AJUDANTE DE ELETRICISTA	H	0,1600	16,7700	2,6832
12312	ELETRICISTA	H	0,1600	20,7700	3,3232
				Total	6,0064
MATERIAIS					
10369	CABO EM PVC 1000V 16MM2	M	1,0200	9,9900	9,1698
				Total	9,1698
<b>Total Simples:</b>					<b>15,18</b>
<b>Encargos Sociais:</b>					<b>INCLUSO</b>
<b>Valor BDI:</b>					<b>0,00</b>
<b>Valor Geral:</b>					<b>15,18</b>

**C1093 - DISJUNTOR MONOPOLAR EM QUADRO DE DISTRIBUIÇÃO 16A - UN**

MAO DE OBRA		Unidade	Coefficiente	Preço	Total
10042	AJUDANTE DE ELETRICISTA	H	0,3000	16,7700	5,0310
12312	ELETRICISTA	H	0,3000	20,7700	6,2310
				Total	11,2620
MATERIAIS					
10981	DISJUNTOR MONOPOLAR 16A	UN	1,0000	9,5000	9,5000
				Total	9,5000
<b>Total Simples:</b>					<b>20,76</b>
<b>Encargos Sociais:</b>					<b>INCLUSO</b>
<b>Valor BDI:</b>					<b>0,00</b>
<b>Valor Geral:</b>					<b>20,76</b>

*Handwritten signature and date.*



**C1095 - DISJUNTOR MONOPOLAR EM QUADRO DE DISTRIBUIÇÃO 20A - UN**

MAO DE OBRA		Unidade	Coefficiente	Preço	Total
10042	AJUDANTE DE ELETRICISTA	H	0,3000	16,7700	5,0310
12312	ELETRICISTA	H	0,3000	20,7700	6,2310
				Total:	11,2620
MATERIAIS					
10983	DISJUNTOR MONOPOLAR 20A	UN	1,0000	9,5000	9,5000
				Total:	9,5000
				<b>Total Simples:</b>	<b>20,76</b>
				<b>Encargos Sociais:</b>	<b>INCLUSO</b>
				<b>Valor BDI:</b>	<b>0,00</b>
				<b>Valor Geral:</b>	<b>20,76</b>

**C1127 - DISJUNTOR TRIPOLAR EM QUADRO DE DISTRIBUIÇÃO 50A - UN**

MAO DE OBRA		Unidade	Coefficiente	Preço	Total
10042	AJUDANTE DE ELETRICISTA	H	0,9000	16,7700	15,0930
12312	ELETRICISTA	H	0,9000	20,7700	18,6930
				Total:	33,7860
MATERIAIS					
11013	DISJUNTOR TRIPOLAR 50A	UN	1,0000	51,5100	51,5100
				Total:	51,5100
				<b>Total Simples:</b>	<b>85,30</b>
				<b>Encargos Sociais:</b>	<b>INCLUSO</b>
				<b>Valor BDI:</b>	<b>0,00</b>
				<b>Valor Geral:</b>	<b>85,30</b>

**C4530 - DISJUNTOR DIFERENCIAL DR-16A - 40A, 30mA - UN**

MAO DE OBRA		Unidade	Coefficiente	Preço	Total
10037	AJUDANTE	H	0,6000	16,7700	10,0620
12312	ELETRICISTA	H	0,6000	20,7700	12,4620
				Total:	22,5240
MATERIAIS					
18365	DISJUNTOR DIFERENCIAL DR-16A - 40A, 30mA	UN	1,0000	114,9500	114,9500
				Total:	114,9500
				<b>Total Simples:</b>	<b>137,47</b>
				<b>Encargos Sociais:</b>	<b>INCLUSO</b>
				<b>Valor BDI:</b>	<b>0,00</b>
				<b>Valor Geral:</b>	<b>137,47</b>

**C2484 - TOMADA 2 POLOS MAIS TERRA 20A 250V - UN**

MAO DE OBRA		Unidade	Coefficiente	Preço	Total
10042	AJUDANTE DE ELETRICISTA	H	0,2900	16,7700	4,8533
12312	ELETRICISTA	H	0,2900	20,7700	6,0233
				Total:	10,8766
MATERIAIS					
12107	TOMADA 2 POLOS E TERRA	UN	1,0000	8,4200	8,4200
				Total:	8,4200
				<b>Total Simples:</b>	<b>19,31</b>
				<b>Encargos Sociais:</b>	<b>INCLUSO</b>
				<b>Valor BDI:</b>	<b>0,00</b>
				<b>Valor Geral:</b>	<b>19,31</b>

**C2493 - TOMADA UNIVERSAL 10A 250V - UN**

MAO DE OBRA		Unidade	Coefficiente	Preço	Total
10042	AJUDANTE DE ELETRICISTA	H	0,2100	16,7700	3,5217
12312	ELETRICISTA	H	0,2100	20,7700	4,3617
				Total:	7,8834
MATERIAIS					
12119	TOMADA UNIVERSAL 2 POLOS	UN	1,0000	8,4200	8,4200
				Total:	8,4200
				<b>Total Simples:</b>	<b>16,30</b>
				<b>Encargos Sociais:</b>	<b>INCLUSO</b>
				<b>Valor BDI:</b>	<b>0,00</b>
				<b>Valor Geral:</b>	<b>16,30</b>

*Carla R. P.*

C1494 - INTERRUPTOR UMA TECLA SIMPLES 10A 250V - UN

MAO DE OBRA		Unidade	Coefficiente	Preço	Total
10042	AJUDANTE DE ELETRICISTA	H	0,2100	16,7700	3,5217
12312	ELETRICISTA	H	0,2100	20,7700	4,3617
				Total:	7,8834
MATERIAIS					
11255	INTERRUPTOR 1 TECLA SIMPLES	UN	1,0000	7,8000	7,8000
				Total:	7,8000
				Total Simples:	15,48
				Encargos Sociais:	INCLUSO
				Valor BDI:	0,00
				Valor Geral:	15,48



C1479 - INTERRUPTOR DUAS TECLAS SIMPLES 10A 250V - UN

MAO DE OBRA		Unidade	Coefficiente	Preço	Total
10042	AJUDANTE DE ELETRICISTA	H	0,3700	16,7700	6,2049
12312	ELETRICISTA	H	0,3700	20,7700	7,6849
				Total:	13,8898
MATERIAIS					
11263	INTERRUPTOR 2 TECLAS SIMPLES	UN	1,0000	13,4200	13,4200
				Total:	13,4200
				Total Simples:	27,31
				Encargos Sociais:	INCLUSO
				Valor BDI:	0,00
				Valor Geral:	27,31

C1489 - INTERRUPTOR TRES TECLAS SIMPLES 10A 250V - UN

MAO DE OBRA		Unidade	Coefficiente	Preço	Total
10042	AJUDANTE DE ELETRICISTA	H	0,5300	16,7700	8,8881
12312	ELETRICISTA	H	0,5300	20,7700	11,0081
				Total:	19,8962
MATERIAIS					
11267	INTERRUPTOR 3 TECLAS SIMPLES	UN	1,0000	18,6500	18,6500
				Total:	18,6500
				Total Simples:	38,55
				Encargos Sociais:	INCLUSO
				Valor BDI:	0,00
				Valor Geral:	38,55

C4762 - CAIXA DE LIGAÇÃO PVC 4" X 2" - UN

MAO DE OBRA		Unidade	Coefficiente	Preço	Total
10042	AJUDANTE DE ELETRICISTA	H	0,1500	16,7700	2,5155
12312	ELETRICISTA	H	0,1500	20,7700	3,1155
				Total:	5,6310
MATERIAIS					
16432	CAIXA DE EMBUTIR PVC - 4X2 RETANGULAR	UN	1,0000	1,7500	1,7500
				Total:	1,7500
				Total Simples:	7,38
				Encargos Sociais:	INCLUSO
				Valor BDI:	0,00
				Valor Geral:	7,38

C0631 - CAIXA EM ALVENARIA (40X40X60cm) DE 1/2 TUIJOLO COMUM, LASTRO DE BRITA E TAMPAS DE CONCRETO - UN

MAO DE OBRA		Unidade	Coefficiente	Preço	Total
10040	AJUDANTE DE ARMADOR/FERREIRO	H	0,1150	16,7700	1,9286
10041	AJUDANTE DE CARPINTEIRO	H	0,6050	16,7700	10,1499
10121	ARMADOR/FERREIRO	H	0,1150	20,7700	2,3886
10498	CARPINTEIRO	H	0,6050	20,7700	12,5699
12391	PEDREIRO	H	2,8350	20,7700	58,8630
12543	SERVEENTE	H	4,7880	15,5600	74,1424
				Total:	160,0541
MATERIAIS					
10103	ARAME RECOZIDO N.18 BWG	KG	0,0220	10,0500	0,2211
10109	AREIA MEDIA	M3	0,0800	67,5000	5,4000
10159	AÇO CA-50	KG	1,3170	8,2800	10,9048
10280	BRITA	M3	0,0536	76,1900	4,0838
10441	CAL HIDRATADA	KG	6,0000	1,1000	6,6000
10529	CHAPA COMPENSADO RESINADO 12MM (1.10 X 2.20M)	M2	0,1000	30,3300	3,0330
10805	CIMENTO PORTLAND	KG	18,0000	0,5600	10,0800
11916	TABUA DE 1" DE 3A - L = 30cm	M	0,0300	10,0100	0,3003
12082	TUIJOLO MACIÇO COMUM	UN	101,0000	0,5800	58,5800
				Total:	99,2030
				Total Simples:	259,26
				Encargos Sociais:	INCLUSO
				Valor BDI:	0,00
				Valor Geral:	259,26

*Rafael*





**C1668 - LUMINÁRIA FLUORESCENTE COMPLETA C/2 LÂMPADAS DE 40W - UN**

MAO DE OBRA		Unidade	Coefficiente	Preço	Total
10042	AJUDANTE DE ELETRICISTA	H	1,1000	16,7700	18,4470
12312	ELETRICISTA	H	1,1000	20,7700	22,8470
				Total	41,2940
MATERIAIS					
11364	LUMINARIA FLUORESCENTE 2X40W COMPLETA COM	UN	1,0000	63,6900	63,6900
				Total	63,6900
				<b>Total Simples:</b>	<b>104,98</b>
				<b>Encargos Sociais:</b>	<b>INCLUSO</b>
				<b>Valor BDI:</b>	<b>0,00</b>
				<b>Valor Geral:</b>	<b>104,98</b>

**C2688 - QUADRO DE DISTRIBUIÇÃO DE LUZ EMBUTIR ATÉ 24 DIVISÕES 332X332X95mm, C/BARRAMENTO - UN**

MAO DE OBRA		Unidade	Coefficiente	Preço	Total
10042	AJUDANTE DE ELETRICISTA	H	3,0000	16,7700	50,3100
12312	ELETRICISTA	H	3,0000	20,7700	62,3100
				Total	112,6200
MATERIAIS					
10193	BARRAMENTO NEUTRO P/ BAIXA TENSÃO	UN	1,0000	32,3900	32,3900
10194	BARRAMENTO PRINCIPAL P/ BAIXA TENSÃO	UN	1,0000	31,8600	31,8600
10195	BARRAMENTO TERRA P/ BAIXA TENSÃO	UN	1,0000	26,3400	26,3400
11756	QUADRO DISTRIBUIÇÃO LUZ 332X332X95MM	UN	1,0000	107,2600	107,2600
				Total	197,8500
				<b>Total Simples:</b>	<b>310,47</b>
				<b>Encargos Sociais:</b>	<b>INCLUSO</b>
				<b>Valor BDI:</b>	<b>0,00</b>
				<b>Valor Geral:</b>	<b>310,47</b>

**C4174 - TOMADA PARA LÓGICA, COM 1 CONECTOR RJ45, 8 FIOS, CAT-5E, COMPLETA PARA CAIXA 4"x4" (NÃO INCLUSA) - UN**

MAO DE OBRA		Unidade	Coefficiente	Preço	Total
10042	AJUDANTE DE ELETRICISTA	H	0,3700	16,7700	6,2049
12312	ELETRICISTA	H	0,3700	20,7700	7,6849
				Total	13,8898
MATERIAIS					
17982	TOMADA PARA LÓGICA RJ45, 8 FIOS, CAT-5E, COMPLETA (ESPALHO 4"x4" C/ SUPORTE + 1 CONECTOR, EXCETO CAIXA 4"x4")	UN	1,0000	38,5100	38,5100
				Total	38,5100
				<b>Total Simples:</b>	<b>52,40</b>
				<b>Encargos Sociais:</b>	<b>INCLUSO</b>
				<b>Valor BDI:</b>	<b>0,00</b>
				<b>Valor Geral:</b>	<b>52,40</b>

**C4533 - CABO LÓGICO 4 PARES, CATEGORIA 6 - UTP - M**

MAO DE OBRA		Unidade	Coefficiente	Preço	Total
10042	AJUDANTE DE ELETRICISTA	H	0,2500	16,7700	4,1925
12312	ELETRICISTA	H	0,2500	20,7700	5,1925
				Total	9,3850
MATERIAIS					
18358	CABO LÓGICO 4 PARES, CAT. 6 - UTP	M	1,0000	2,3900	2,3900
				Total	2,3900
				<b>Total Simples:</b>	<b>11,78</b>
				<b>Encargos Sociais:</b>	<b>INCLUSO</b>
				<b>Valor BDI:</b>	<b>0,00</b>
				<b>Valor Geral:</b>	<b>11,78</b>

**C3579 - QUADRO DE MEDIÇÃO PADRÃO COELCE - PADRÃO POPULAR - UN**

MAO DE OBRA		Unidade	Coefficiente	Preço	Total
10042	AJUDANTE DE ELETRICISTA	H	1,0000	16,7700	16,7700
12312	ELETRICISTA	H	1,0000	20,7700	20,7700
				Total	37,5400
MATERIAIS					
16129	QUADRO MEDIÇÃO PADRÃO COELCE (PADRÃO MUTIRÃO)	UN	1,0000	49,3900	49,3900
				Total	49,3900
				<b>Total Simples:</b>	<b>86,93</b>
				<b>Encargos Sociais:</b>	<b>INCLUSO</b>
				<b>Valor BDI:</b>	<b>0,00</b>
				<b>Valor Geral:</b>	<b>86,93</b>

**C4765 - ATERRAMENTO COMPLETO C/ HASTE COPPERWELD 5/8" X 2.40M - UN**

MAO DE OBRA		Unidade	Coefficiente	Preço	Total
10042	AJUDANTE DE ELETRICISTA	H	3,5000	16,7700	58,6950
12312	ELETRICISTA	H	1,5000	20,7700	31,1550
				Total	89,8500
MATERIAIS					
10339	CABO COBRE NU 35MM2	M	3,0000	25,1800	75,5400
10421	CAIXA INSPEÇÃO DO TERRA	UN	1,0000	51,6300	51,6300
10841	CONECTOR PARA HASTE TERRA	UN	1,0000	2,5900	2,5900
12352	HASTE DE ATERRAMENTO COPPERWELD 5/8" X 2.40M	UN	1,0000	37,4000	37,4000
				Total	167,1600
				<b>Total Simples:</b>	<b>257,01</b>
				<b>Encargos Sociais:</b>	<b>INCLUSO</b>
				<b>Valor BDI:</b>	<b>0,00</b>
				<b>Valor Geral:</b>	<b>257,01</b>

*Carla PPS*



**C8776 - CHAPISCO C/ ARGAMASSA DE CIMENTO E AREIA S/PENEIRAR TRAÇO 1:3 ESP.-> 5mm P/ PAREDE - M2**

MAO DE OBRA		Unidade	Coefficiente	Preço	Total
12391	PEDREIRO	H	0,1000	20,7700	2,0770
12543	SERVEANTE	H	0,1500	15,5500	2,3325
				Total:	4,4095

MATERIAIS					
10109	AREIA MEDIA	M3	0,0061	57,5000	0,4118
10805	CIMENTO PORTLAND	KG	2,4300	0,5600	1,3608
				Total:	1,7726
				<b>Total Simples:</b>	<b>6,18</b>
				<b>Encargos Sociais:</b>	<b>INCLUSO</b>
				<b>Valor BDI:</b>	<b>0,00</b>
				<b>Valor Geral:</b>	<b>6,18</b>

**C3245 - EMBOÇO C/ ARGAMASSA DE CIMENTO E AREIA S/ PENEIRAR, TRAÇO 1:6 - M2**

MAO DE OBRA		Unidade	Coefficiente	Preço	Total
12391	PEDREIRO	H	0,6000	20,7700	12,4620
12543	SERVEANTE	H	0,6000	15,5500	9,3300
				Total:	21,7920

SERVIÇOS					
C0173	ARGAMASSA DE CIMENTO E AREIA S/PEN. TRAÇO 1:6	M3	0,0200	373,5600	7,4732
				Total:	7,4732
				<b>Total Simples:</b>	<b>29,27</b>
				<b>Encargos Sociais:</b>	<b>INCLUSO</b>
				<b>Valor BDI:</b>	<b>0,00</b>
				<b>Valor Geral:</b>	<b>29,27</b>

**C3407 - REBOCO C/ ARGAMASSA DE CIMENTO E AREIA S/ PENEIRAR, TRAÇO 1:6 - M2**

MAO DE OBRA		Unidade	Coefficiente	Preço	Total
12391	PEDREIRO	H	0,6000	20,7700	12,4620
12543	SERVEANTE	H	0,6000	15,5500	9,3300
				Total:	21,7920

SERVIÇOS					
C0173	ARGAMASSA DE CIMENTO E AREIA S/PEN. TRAÇO 1:6	M3	0,0250	373,6600	9,3415
				Total:	9,3415
				<b>Total Simples:</b>	<b>31,13</b>
				<b>Encargos Sociais:</b>	<b>INCLUSO</b>
				<b>Valor BDI:</b>	<b>0,00</b>
				<b>Valor Geral:</b>	<b>31,13</b>

**C3025 - PISO MORTO CONCRETO FCK=13,5MPa C/PREPARO E LANÇAMENTO. - M3**

MAO DE OBRA		Unidade	Coefficiente	Preço	Total
12391	PEDREIRO	H	2,0000	20,7700	41,5400
12543	SERVEANTE	H	6,0000	15,5500	93,3000
				Total:	134,8400

SERVIÇOS					
C0639	CONCRETO P/VIBR., FCK 13,5 MPa COM AGREGADO	M3	1,0000	389,4845	389,4845
				Total:	389,4845
				<b>Total Simples:</b>	<b>524,32</b>
				<b>Encargos Sociais:</b>	<b>INCLUSO</b>
				<b>Valor BDI:</b>	<b>0,00</b>
				<b>Valor Geral:</b>	<b>524,32</b>

**C2185 - REGULARIZAÇÃO DE BASE C/ ARGAMASSA CIMENTO E AREIA S/ PENEIRAR, TRAÇO 1:3 ESP=5mm, C/ IMPERMEABILIZANTE - M2**

MAO DE OBRA		Unidade	Coefficiente	Preço	Total
12391	PEDREIRO	H	0,2500	20,7700	5,1925
12543	SERVEANTE	H	0,5500	15,5500	8,5525
				Total:	13,7450

MATERIAIS					
10109	AREIA MEDIA	M3	0,0265	57,5000	2,4638
10805	CIMENTO PORTLAND	KG	9,7600	0,5600	4,9056
11249	IMPERMEABILIZANTE	KG	0,6000	5,4900	3,2940
				Total:	10,6633
				<b>Total Simples:</b>	<b>24,41</b>
				<b>Encargos Sociais:</b>	<b>INCLUSO</b>
				<b>Valor BDI:</b>	<b>0,00</b>
				<b>Valor Geral:</b>	<b>24,41</b>

*Carla P. K.*

C2998 - CERÂMICA ESMALTADA RETIFICADA C/ ARG. PRÉ-FABRICADA ATÉ 30x30 cm (900 cm²) - PEI-5/PEI-4 - P/ PISO - M2

MAO DE OBRA		Unidade	Coefficiente	Preço	Total
11328	LADRI/LHISTA	H	0,6000	20,7700	12,4620
12543	SERVENTE	H	0,6000	15,5500	9,3300
					Total: 21,7920
MATERIAIS					
16498	CERÂMICA ESMALTADA RETIFICADA DIMENSÕES ATÉ 30x30cm (900 cm²) - PEI-5/PEI-4	M2	1,1000	34,1800	37,5980
16508	ARGAMASSA COLANTE PRÉ-FABRICADA P/ CERÂMICAS E PORCELANATOS	KG	6,0000	2,0300	12,1800
					Total: 49,7780
					Total Simples: 71,57
					Encargos Sociais: INCLUSO
					Valor BDI: 0,00
					Valor Geral: 71,57

C1847 - PISO DE CONCRETO FCK=13,5MPa ESP=7 cm, INCL. PREPARO DE CAIXA - M2

EQUIPAMENTOS (CHORARIQ)		Unidade	Coefficiente	Preço	Total
10682	BETONEIRA ELÉTRICA 580L (CHP)	H	0,0500	22,3108	1,1155
					Total: 1,1155
MAO DE OBRA					
12391	PEDREIRO	H	1,2000	20,7700	24,9240
12543	SERVENTE	H	1,6200	15,5500	25,1910
					Total: 50,1150
MATERIAIS					
10109	AREIA MEDIA	M3	0,0646	67,5000	4,3605
10280	BRITA	M3	0,0585	78,1900	4,4571
10805	CIMENTO PORTLAND	KG	20,0000	0,5600	11,2000
11825	RIPA DE PEROBA (MADEIRA DE 1A QUALIDADE) DE 1X7CM	M	2,0000	2,2200	4,4400
					Total: 24,4576
					Total Simples: 75,69
					Encargos Sociais: INCLUSO
					Valor BDI: 0,00
					Valor Geral: 75,69

C4455 - LAJE PRÉ-FABRICADA TRELICADA P/ FÓRRO - VÃO ATÉ 2,80 m - M2

MAO DE OBRA		Unidade	Coefficiente	Preço	Total
12391	PEDREIRO	H	0,3500	20,7700	7,2695
12543	SERVENTE	H	0,3500	15,5500	5,4425
					Total: 12,7120
MATERIAIS					
10169	AÇO CA-60	KG	0,7400	8,2800	6,1272
11691	PONTALETE / BARROTE DE 3"x3"	M	1,3000	12,8100	16,3930
11728	PREGO 18X27 (2 1/2" X 10) (APROXIMADAMENTE 198UN/KG)	KG	0,0300	13,8000	0,4140
11848	SARRAFO DE 1"x4"	M	0,9700	4,7400	4,5978
11916	TABUA DE 1" DE 3A - L = 30cm	M	0,6500	10,0100	6,5065
18282	LAJE PRÉ-FABRICADA TRELICADA P/ FÓRRO, DE 8 cm DE ALTURA E 2 cm DE CAPEADO - VÃO ATÉ 3 m	M2	1,0000	45,7300	45,7300
					Total: 79,7685
SERVIÇOS					
C0840	CONCRETO P/VIBR., FCK 15 MPa COM AGREGADO	M3	0,0400	395,5363	15,8215
C1603	LANÇAMENTO E APLICAÇÃO DE CONCRETO C/ ELEVACÃO	M3	0,0400	228,2500	9,1300
					Total: 24,9515
					Total Simples: 117,43
					Encargos Sociais: INCLUSO
					Valor BDI: 0,00
					Valor Geral: 117,43



*Carla PK*



**C1779 - IMPERMEABILIZAÇÃO DE LAJES C/ MANTA ASFÁLTICA PRÉ-FABRICADA, C/ VÉU DE POLIÉSTER - M2**

MAO DE OBRA		Unidade	Coefficiente	Preço	Total
10039	AJUDANTE DE APLICADOR DE IMPERMEABILIZAÇÃO	H	0,3000	16,7700	5,0310
10091	APLICADOR IMPERMEABILIZAÇÃO	H	0,3000	20,7700	6,2310
				Total:	11,2620
MATERIAIS					
10146	ASFALTO MODIFICADO	KG	2,0000	3,6800	7,3600
12099	TINTA PRIMÁRIA	L	0,6000	7,8300	4,6980
12251	VEU DE POLIÉSTER	M2	1,1000	5,2300	5,7530
				Total:	17,8110
				Total Simples:	29,07
				Encargos Sociais:	INCLUSO
				Valor BDI:	0,00
				Valor Geral:	29,07

**C4466 - LAJE PRÉ-FABRICADA TRELICADA P/ FÔRRO - VÃO DE 2,81 A 3,80 m - M2**

MAO DE OBRA		Unidade	Coefficiente	Preço	Total
12391	PEDREIRO	H	0,3500	20,7700	7,2695
12543	SERVENTE	H	0,3500	15,5500	5,4425
				Total:	12,7120
MATERIAIS					
10169	AÇO CA-60	KG	0,7400	8,2800	6,1272
11691	PONTALETE / BARROTE DE 3"x3"	M	1,3000	12,6100	16,3930
11728	PREGO 18X27 (2. 1/2" X 1") (APROXIMADAMENTE 188UN/KG)	KG	0,0300	13,8000	0,4140
11846	SARRAFO DE 1"x4"	M	0,9700	4,7400	4,5978
11916	TABUA DE 1" DE SA - L = 30cm	M	0,6500	10,0100	6,5085
18293	LAJE PRÉ-FABRICADA TRELICADA P/ FÔRRO, DE 8 cm DE ALTURA E 2 cm DE CAPEADO - VÃO DE 3,01 Á 4,0 m	M2	1,0000	48,7700	48,7700
				Total:	82,8085
SERVIÇOS					
C0840	CONCRETO P/VIBR., FCK 15 MPa COM AGREGADO	M3	0,0400	395,5363	15,8215
C1603	LANÇAMENTO E APLICAÇÃO DE CONCRETO C/ ELEVAÇÃO	M3	0,0400	229,2500	9,1300
				Total:	24,9515
				Total Simples:	120,47
				Encargos Sociais:	INCLUSO
				Valor BDI:	0,00
				Valor Geral:	120,47

**C1206 - EMASSAMENTO DE PAREDES INTERNAS 2 DEMÃOS C/MASSA DE PVA - M2**

MAO DE OBRA		Unidade	Coefficiente	Preço	Total
10045	AJUDANTE DE PINTOR	H	0,2000	16,7700	3,3540
12395	PINTOR	H	0,3000	20,7700	6,2310
				Total:	9,5850
MATERIAIS					
11347	LIXA PARA MADEIRA/MASSA	UN	0,4000	0,5500	0,2200
11513	MASSA CORRIDA A BASE DE PVA	KG	0,7000	2,9200	2,0440
				Total:	2,2640
				Total Simples:	11,85
				Encargos Sociais:	INCLUSO
				Valor BDI:	0,00
				Valor Geral:	11,85

**C2897 - PINTURA COM SELADOR EM MADEIRA - M2**

MAO DE OBRA		Unidade	Coefficiente	Preço	Total
12395	PINTOR	H	0,2500	20,7700	5,1925
				Total:	5,1925
MATERIAIS					
11199	FUNDO BRANCO FOSCO NIVELADOR P/ MADEIRAS	L	0,1300	12,6800	1,6484
				Total:	1,6484
				Total Simples:	6,84
				Encargos Sociais:	INCLUSO
				Valor BDI:	0,00
				Valor Geral:	6,84

*Carla R. P.*

C2481 - TEXTURA ACRÍLICA 1 DEMÃO EM PAREDES EXTERNAS - M2

MAO DE OBRA		Unidade	Coefficiente	Preço	Total
10045	AJUDANTE DE PINTOR	H	0,2000	16,7700	3,3540
12395	PINTOR	H	0,3000	20,7700	6,2310
				Total	9,5850
MATERIAIS					
11856	SELADOR ACRÍLICO	L	0,1900	13,3200	2,5308
12079	TEXTURA ACRÍLICA	KG	0,3100	7,6300	2,3653
				Total	4,8961
				Total Simples:	14,48
				Encargos Sociais:	INCLUSO
				Valor BDI:	0,00
				Valor Geral:	14,48



C0588 - CAlÇAÇÃO EM DUAS DEMÃO COM SUPERCAL - M2

MAO DE OBRA		Unidade	Coefficiente	Preço	Total
12395	PINTOR	H	0,2000	20,7700	4,1540
				Total	4,1540
MATERIAIS					
12496	SUPERCAL	KG	0,3000	1,1500	0,3450
				Total	0,3450
				Total Simples:	4,50
				Encargos Sociais:	INCLUSO
				Valor BDI:	0,00
				Valor Geral:	4,50

C3447 - LIMPEZA DE PISO EM ÁREA URBANIZADA - M2

MAO DE OBRA		Unidade	Coefficiente	Preço	Total
12543	SERVENTE	H	0,0750	15,5500	1,1663
				Total	1,1662
				Total Simples:	1,17
				Encargos Sociais:	INCLUSO
				Valor BDI:	0,00
				Valor Geral:	1,17

C3117 - LIXA PARA MADEIRA/MASSA

Preço Adotado: 19,3800

Unid: M2

Código	Descrição	Unidade	Coefficiente	Preço	Total
MATERIAIS					
11347	LIXA PARA MADEIRA/MASSA	UN	0,25	0,55	0,1375
12096	TINTA LATEX	L	0,17	21,25	3,6125
11490	LÍQUIDO SELADOR PARA PINTURA LATEX	L	0,12	12,08	1,4496
				TOTAL MATERIAIS	5,1996
MAO DE OBRA					
12395	PINTOR	H	0,4	20,77	8,308
10045	AJUDANTE DE PINTOR	H	0,35	18,77	5,8695
				TOTAL MAO DE OBRA	14,1775
				Total Simples	19,38
				Encargos	INCLUSOS
				BDI	0
				TOTAL GERAL	19,38

*C. 19/21*

MAO DE OBRA DE CONCRETO (MOLDO, ESPALHO E LANÇAMENTO)

Preço Adotado: 527,5300

Unid: M3

Código	Descrição	Unidade	Coefficient	Preço	Total
MAO DE OBRA					
12543	SERVEITE	H	16	15,55	248,8
12391	PEDREIRO	H	2	20,77	41,54
TOTAL MAO DE OBRA					290,34
MATERIAIS					
10109	AREIA MEDIA	M3	0,688	67,5	47,115
10280	BRITA	M3	0,878	75,19	66,8948
10809	CIMENTO PORTLAND	KG	220	0,56	123,2
TOTAL MATERIAIS					237,2098
Total Simples					527,55
Encargos					INCLUSOS
BDI					0
TOTAL GERAL					527,55



MAO DE OBRA DE CONCRETO (MOLDO, ESPALHO E LANÇAMENTO)

Preço Adotado: 134,8400

Unid: M3

Código	Descrição	Unidade	Coefficient	Preço	Total
MAO DE OBRA					
12543	SERVEITE	H	6	15,55	93,3
12391	PEDREIRO	H	2	20,77	41,54
TOTAL MAO DE OBRA					134,84
Total Simples					134,84
Encargos					INCLUSOS
BDI					0
TOTAL GERAL					134,84

*Handwritten signature*



Data Base: Abril/2023

Tabela: 027.1 - SEINFRA - CE - DESONERADA/ SINAPI 04/23 DESONERADA

Objeto: Construção Ponto de Apoio São José

Endereço: Assentamento São José - Zona Rural - Crateús - CE

## COMPOSIÇÕES SINAPI



## 98569 - IMPERMEABILIZAÇÃO DE FLOREIRA OU VIGA BALDRAME COM ARGAMASSA DE CIMENTO E AREIA, COM ADITIVO IMPERMEABILIZANTE, E = 2 CM. AF\_06/2018

CÓDIGO	DESCRIÇÃO	UNIDADE	ORIGEM PREÇO	COEFICIENTE	PREÇO UNITÁRIO	CUSTO TOTAL
I 123	ADITIVO IMPERMEABILIZANTE DE PEGA NORMAL PARA ARGAMASSAS E CONCRETOS SEM ARMACAO, LIQUIDO E ISENTO DE CLORETOS	L	C	0,55900	8,90	4,97
C 87298	ARGAMASSA TRAÇO 1:3 (EM VOLUME DE CIMENTO E AREIA MÉDIA ÚMIDA) PARA CONTRA PISO, PREPARO MECÂNICO COM BETONEIRA 400 L. AF_08/2019	M3	CR	0,02500	692,41	17,31
C 88309	PEDREIRO COM ENCARGOS COMPLEMENTARES	H	C	0,73000	23,47	17,13
C 88316	SERVENTE COM ENCARGOS COMPLEMENTARES	H	C	0,14800	18,34	2,71
	EQUIPAMENTO:				0,04	
	MATERIAL:				27,28	
	MÃO DE OBRA:				14,78	
	OUTROS:				0,02	
	TOTAL COMPOSIÇÃO:				42,12	

## 94569 - JANELA DE ALUMÍNIO TIPO MAXIM-AR, COM VIDROS, BATENTE E FERRAGENS. EXCLUSIVE ALIZAR, ACABAMENTO E CONTRAMARCO. FORNECIMENTO E INSTALAÇÃO. AF\_12/2019

CÓDIGO	DESCRIÇÃO	UNIDADE	ORIGEM PREÇO	COEFICIENTE	PREÇO UNITÁRIO	CUSTO TOTAL
I 4377	PARAFUSO DE AÇO ZINCADO COM ROSCA SOBERBA, CABECA CHATA E FENDA SIMPLES, DIÂMETRO 4,2 MM, COMPRIMENTO * 32 * MM	UNI	CR	24,4000	0,26	6,34
J 34381	JANELA MAXIM AR, EM ALUMÍNIO PERFIL 25, 60 X 80 CM (A X L), ACABAMENTO BRANCO OU BRILHANTE, BATENTE DE 4 A 5 CM, COM VIDRO, SEM GUARNICAO/ALIZAR	UNI	CR	2,0833	397,66	828,44
J 39961	SILICONE ACETICO USO GERAL INCOLOR 280 G	UNI	CR	1,2467	28,2	35,15
C 88309	PEDREIRO COM ENCARGOS COMPLEMENTARES	H	C	1,7070	23,47	40,06
C 88316	SERVENTE COM ENCARGOS COMPLEMENTARES	H	C	0,8530	18,34	15,64
	MATERIAL:				888,64	
	MÃO DE OBRA:				36,99	
	TOTAL COMPOSIÇÃO:				925,63	

## 94570 - JANELA DE ALUMÍNIO DE CORRER COM 2 FOLHAS PARA VIDROS, COM VIDROS, BATENTE, ACABAMENTO COM ACETATO OU BRILHANTE E FERRAGENS. EXCLUSIVE ALIZAR E CONTRAMARCO.

CÓDIGO	DESCRIÇÃO	UNIDADE	ORIGEM PREÇO	COEFICIENTE	PREÇO UNITÁRIO	CUSTO TOTAL
I 4377	PARAFUSO DE AÇO ZINCADO COM ROSCA SOBERBA, CABECA CHATA E FENDA SIMPLES, DIÂMETRO 4,2 MM, COMPRIMENTO * 32 * MM	UNI	CR	9,20000	0,26	2,39
I 36896	JANELA DE CORRER, EM ALUMÍNIO PERFIL 25, 100 X 120 CM (A X L), 2 FLS MOVEIS, SEM BANDEIRA, ACABAMENTO BRANCO OU BRILHANTE, BATENTE DE 6 A 7 CM, COM VIDRO, SEM GUARNICAO	UNI	C	0,83330	540	449,98
J 39961	SILICONE ACETICO USO GERAL INCOLOR 280 G	UNI	CR	0,62330	28,20	17,57
C 88309	PEDREIRO COM ENCARGOS COMPLEMENTARES	H	C	0,51900	23,47	12,18
C 88316	SERVENTE COM ENCARGOS COMPLEMENTARES	H	C	0,25900	18,34	4,75
	MATERIAL:				475,64	
	MÃO DE OBRA:				11,23	
	TOTAL COMPOSIÇÃO:				486,87	

## 92541 - TRAMA DE MADEIRA COMPOSTA POR RIPAS, CAIBROS E TERÇAS PARA TELHADOS DE ATÉ 2 ÁGUAS PARA TELHA CERÂMICA CAPA-CANAL, INCLUSO TRANSPORTE VERTICAL. AF\_07/2019

CÓDIGO	DESCRIÇÃO	UNIDADE	ORIGEM PREÇO	COEFICIENTE	PREÇO UNITÁRIO	CUSTO TOTAL
I 4408	RIPA NAO APARELHADA *1,5 X 5* CM, EM MACARANDUBA, ANGELIM OU EQUIVALENTE DA REGIAO - BRUTA	M	CR	2,573000	2,63	6,76
I 4425	VIGA NAO APARELHADA *6 X 12* CM, EM MACARANDUBA, ANGELIM OU EQUIVALENTE DA REGIAO - BRUTA	M	CR	0,735000	29,21	21,46
I 4430	CAIBRO NAO APARELHADO *5 X 6* CM, EM MACARANDUBA, ANGELIM OU EQUIVALENTE DA REGIAO - BRUTA	M	C	2,336000	13,81	32,26
I 20247	PRÉGO DE AÇO POLIDO COM CABECA 15 X 15 (1 1/4 X 13)	KG	CR	0,070000	15,99	1,11
I 39027	PRÉGO DE AÇO POLIDO COM CABECA 19 X 36 (3 1/4 X 9)	KG	CR	0,050000	14,43	0,72
I 40568	PRÉGO DE AÇO POLIDO COM CABECA 22 X 48 (4 1/4 X 5)	KG	CR	0,030000	14,55	0,43
C 88239	AJUDANTE DE CARPINTEIRO COM ENCARGOS COMPLEMENTARES	H	CR	0,402000	19,05	7,65
C 88262	CARPINTEIRO DE FORMAS COM ENCARGOS COMPLEMENTARES	H	C	0,400000	23,13	9,25
C 93281	GUINCHO ELÉTRICO DE CÔLUNA, CAPACIDADE 400 KG, COM MOTO FREIO, MOTOR TRIFÁSICO DE 1,25 CV - CHP DIURNO. AF_03/2016	CHP	CR	0,041000	20,45	0,84
C 93282	GUINCHO ELÉTRICO DE CÔLUNA, CAPACIDADE 400 KG, COM MOTO FREIO, MOTOR TRIFÁSICO DE 1,25 CV - CHI DIURNO. AF_03/2016	CHI	CR	0,057100	19,45	1,11
	EQUIPAMENTO:				0,03	
	MATERIAL:				69,14	
	MÃO DE OBRA:				12,4	
	OUTROS:				0,02	
	TOTAL COMPOSIÇÃO:				81,59	

*Carla Rosa*

94201 - TELHAMENTO COM TELHA CERÂMICA CAPA-CANAL, TIPO COLONIAL, COM ATÉ 2 ÁGUAS, INCLUSO TRANSPORTE VERTICAL. AF_07/2019						
CÓDIGO	DESCRIÇÃO	UNIDADE	ORIGEM PREÇO	COEFICIENTE	PREÇO UNITÁRIO	CUSTO TOTAL
I 7173	TELHA DE BARRO / CERAMICA, NAO ESMALTADA, TIPO COLONIAL, CANAL, PLAN, PAULISTA, COMPRIMENTO DE *44 A 50* CM, RENDIMENTO DE COBERTURA DE *26* TELHAS/	MIL	C	0,0275000	990,00	27,22
C 88316	SERVENTE COM ENCARGOS COMPLEMENTARES	H	C	0,3990000	18,34	7,31
C 88323	TELHADISTA COM ENCARGOS COMPLEMENTARES	H	CR	0,1330000	12,92	3,14
C 93281	1 GUINCHO ELÉTRICO DE COLUNA, CAPACIDADE 400 KG, COM MOTO FREIO, MOTOR TRIFÁSICO DE 1,25 CV - CHP DIURNO. AF_03/2016	CHP	CR	0,0372000	20,45	0,76
C 93282	GUINCHO ELÉTRICO DE COLUNA, CAPACIDADE 400 KG, COM MOTO FREIO, MOTOR TRIFÁSICO DE 1,25 CV - CHI DIURNO. AF_03/2016	CHI	CR	0,0516000	19,45	1,10
				EQUIPAMENTO:	0,03	
				MATERIAL:	31,6	
				MÃO DE OBRA:	7,68	
				OUTROS:	0,02	
				TOTAL COMPOSIÇÃO:	39,33	



94221 - CUMEEIRA PARA TELHA CERÂMICA EMBOÇADA COM ARGAMASSA TRAÇO 1:2:9 (CIMENTO, CAL E AREIA) PARA TELHADOS COM ATÉ 2 ÁGUAS, INCLUSO TRANSPORTE VERTICAL. F_07/2019						
CÓDIGO	DESCRIÇÃO	UNIDADE	ORIGEM PREÇO	COEFICIENTE	PREÇO UNITÁRIO	CUSTO TOTAL
I 7181	CUMEEIRA PARA TELHA CERAMICA, COMPRIMENTO DE *41* CM, RENDIMENTO DE *3* TELHAS/M	UM	CR	3,00000	2,56	7,68
C 87337	ARGAMASSA TRAÇO 1:2:9 (EM VOLUME DE CIMENTO, CAL E AREIA MÉDIA ÚMIDA) PARA EMBOÇO/MASSA ÚNICA/ASSENTAMENTO DE ALVENARIA DE VEDAÇÃO, PREPARO MECÂNICO COM MISTURADOR DE EIXO HORIZONTAL DE 300 KG. AF_08/2019	M3	AS	0,01170	549,22	6,42
C 88316	SERVENTE COM ENCARGOS COMPLEMENTARES	H	C	0,20900	18,34	3,83
C 88323	TELHADISTA COM ENCARGOS COMPLEMENTARES	H	CR	0,16400	22,92	3,75
C 93281	GUINCHO ELÉTRICO DE COLUNA, CAPACIDADE 400 KG, COM MOTO FREIO, MOTOR TRIFÁSICO DE 1,25 CV - CHP DIURNO. AF_03/2016	CHP	CR	0,00630	20,45	0,12
C 93282	GUINCHO ELÉTRICO DE COLUNA, CAPACIDADE 400 KG, COM MOTO FREIO, MOTOR TRIFÁSICO DE 1,25 CV - CHI DIURNO. AF_03/2016	CHI	CR	0,00870	19,45	0,16
				EQUIPAMENTO:	0,06	
				MATERIAL:	16,05	
				MÃO DE OBRA:	5,82	
				OUTROS:	0,03	
				TOTAL COMPOSIÇÃO:	21,96	

89957 - PONTO DE CONSUMO TERMINAL DE ÁGUA FRIA (SUBRAMAL) COM TUBULAÇÃO DE PVC, DN 25 MM, INSTALADO EM RAMAL DE ÁGUA, INCLUSOS RASGO E CHUMBAMENTO EM ALVENARIA. AF_12/2014						
CÓDIGO	DESCRIÇÃO	UNIDADE	ORIGEM PREÇO	COEFICIENTE	PREÇO UNITÁRIO	CUSTO TOTAL
C 89356	TUBO, PVC, SOLDÁVEL, DN 25MM, INSTALADO EM RAMAL OU SUB-RAMAL DE ÁGUA - FORNECIMENTO E INSTALAÇÃO. AF_06/2022	M	CR	2,14000	20,18	43,18
C 89362	JOELHO 90 GRAUS, PVC, SOLDÁVEL, DN 25MM, INSTALADO EM RAMAL OU SUB-RAMAL DE ÁGUA - FORNECIMENTO E INSTALAÇÃO. AF_06/2022	UM	CR	1,18000	7,92	9,34
C 89366	JOELHO 90 GRAUS COM BUCHA DE LATÃO, PVC, SOLDÁVEL, DN 25MM, X 3/4 INSTALADO EM RAMAL OU SUB-RAMAL DE ÁGUA - FORNECIMENTO E INSTALAÇÃO. AF_06/2022	UM	CR	1,00000	14,69	14,69
C 88323	TELHADISTA COM ENCARGOS COMPLEMENTARES	H	CR	0,16400	22,92	3,75
C 89395	TE, PVC, SOLDÁVEL, DN 25MM, INSTALADO EM RAMAL OU SUB-RAMAL DE ÁGUA - FORNECIMENTO E INSTALAÇÃO. AF_06/2022	UM	CR	0,89000	10,95	9,74
C 90443	RASGO EM ALVENARIA PARA RAMAIS/ DISTRIBUIÇÃO COM DIÂMETROS MENORES OU IGUAIS A 40 MM. AF_05/2015	M	CR	2,14000	11,50	24,61
C 90466	CHUMBAMENTO LINEAR EM ALVENARIA PARA RAMAIS/DISTRIBUIÇÃO COM DIÂMETROS MENORES OU IGUAIS A 40 MM. AF_05/2015	M	CR	2,14300	11,90	25,46
				MATERIAL:	57,31	
				MÃO DE OBRA:	69,71	
				TOTAL COMPOSIÇÃO:	127,02	

87273 - REVESTIMENTO CERÂMICO PARA PAREDES INTERNAS COM PLACAS TIPO ESMALTADA EXTRA DE DIMENSÕES 33X45 CM APLICADAS NA ALTURA INTEIRA DAS PAREDES. AF_02/2023_PE						
CÓDIGO	DESCRIÇÃO	UNIDADE	ORIGEM PREÇO	COEFICIENTE	PREÇO UNITÁRIO	CUSTO TOTAL
I 536	REVESTIMENTO EM CERAMICA ESMALTADA EXTRA, PEI MENOR OU IGUAL A 3, FORMATO MENOR OU IGUAL A 2025 CM2	M2	C	1,079880	30,40	32,82
I 1381	ARGAMASSA COLANTE AC I PARA CERAMICAS	KG	C	6,850000	1,10	7,53
I 34357	REJUNTE CIMENTICIO, QUALQUER COR	KG	CR	0,222000	6,45	1,43
C 88256	AZULEJISTA OU LADRILHISTA COM ENCARGOS COMPLEMENTARES	H	CR	0,697000	23,36	16,28
C 88316	SERVENTE COM ENCARGOS COMPLEMENTARES	H	C	0,313800	18,34	5,75
				MATERIAL:	49,17	
				MÃO DE OBRA:	14,64	
				TOTAL COMPOSIÇÃO:	63,81	

*Carla Rosa*







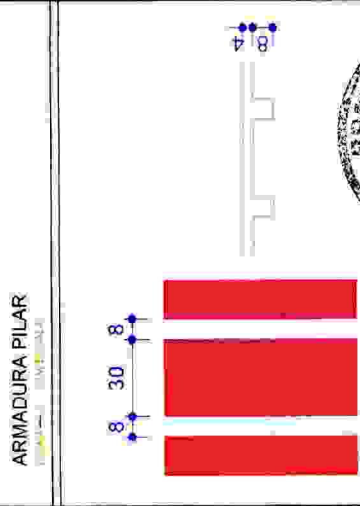
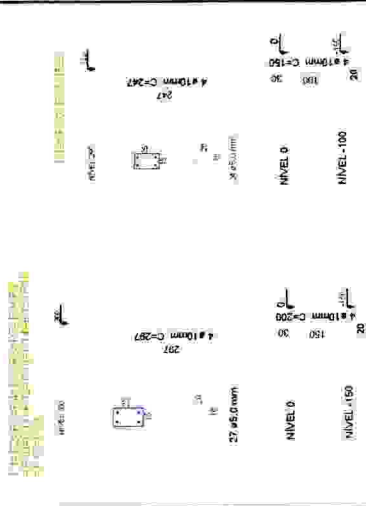

**PROJETO ESTRUTURAL-PONTO DE APOIO**

CAIO CESAR SOARES COELHO  
Engenheiro Civil  
CREA - 56366  
MAT. PM.C. 0012617

CRATEUS

JANUÁRIO 2022

01/01

**SEÇÕES VIGA BALDRAME/ARMADURA**

Nome	Seção (cm)	Nível (cm)
V1	15x25	0
V2	15x25	0
V3	15x25	0
V4	15x25	0
V5	15x25	0
V6	15x25	0
V7	15x25	0
V8	15x25	0
V9	15x25	0
V10	15x25	0
V11	15x25	0
V12	15x25	0
V13	15x25	0

**SEÇÕES VIGA SUPERIOR/ARMADURA**

Nome	Seção (cm)	Nível (cm)
V1	15x30	0
V2	15x30	0
V3	15x30	0
V4	15x30	0
V5	15x30	0
V6	15x30	0
V7	15x30	0
V8	15x30	0
V9	15x30	0
V10	15x30	0
V11	15x30	0
V12	15x30	0

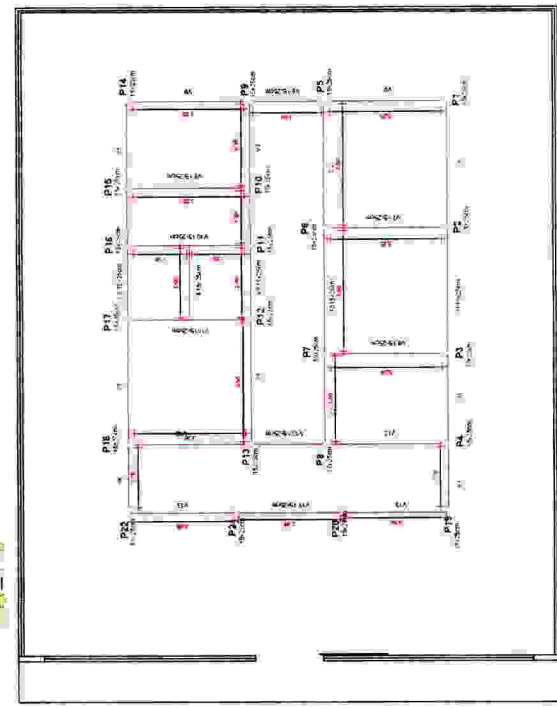
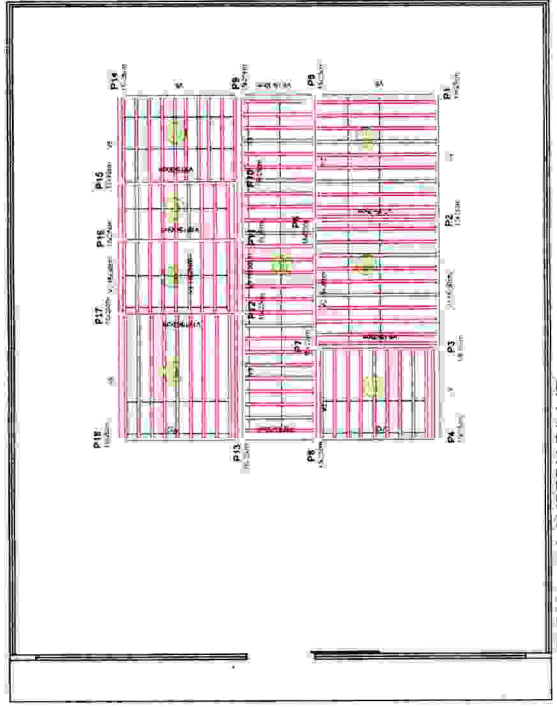
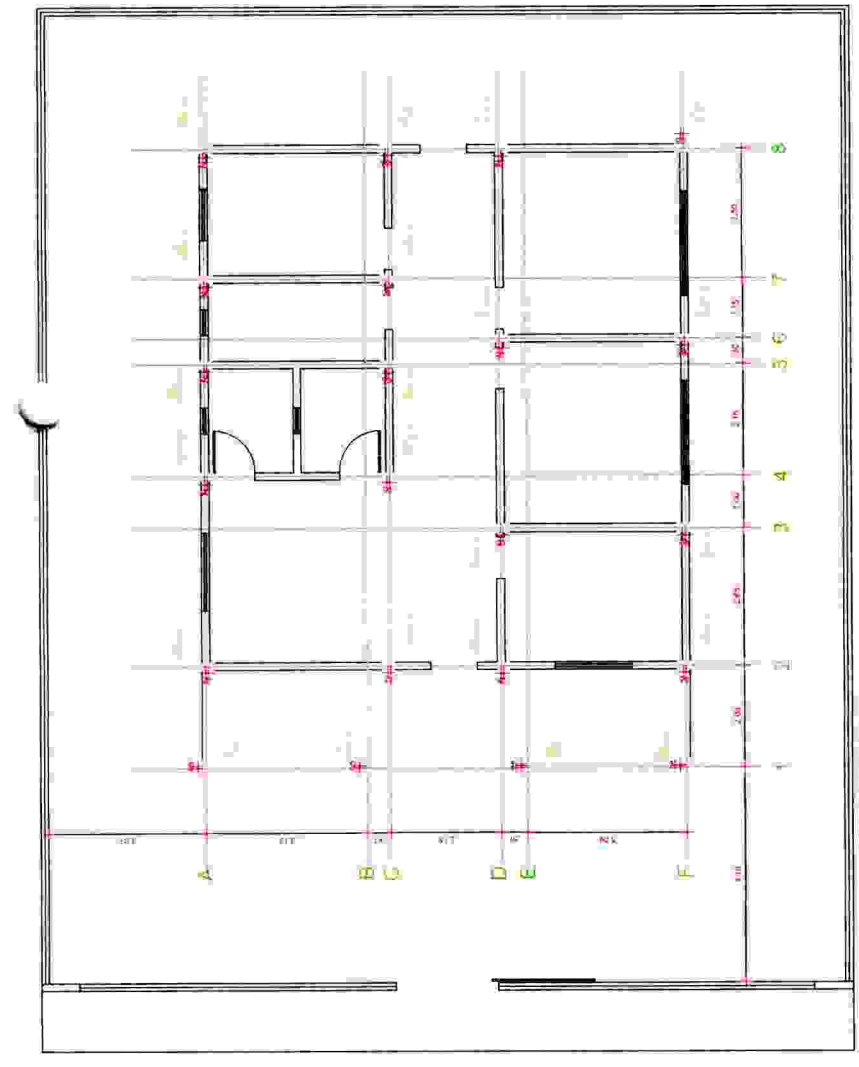

PLANTA LOCAÇÃO SABIAS

FORMA VIGA SUPERIOR/LAJE

FORMA VIGA BALDRAME



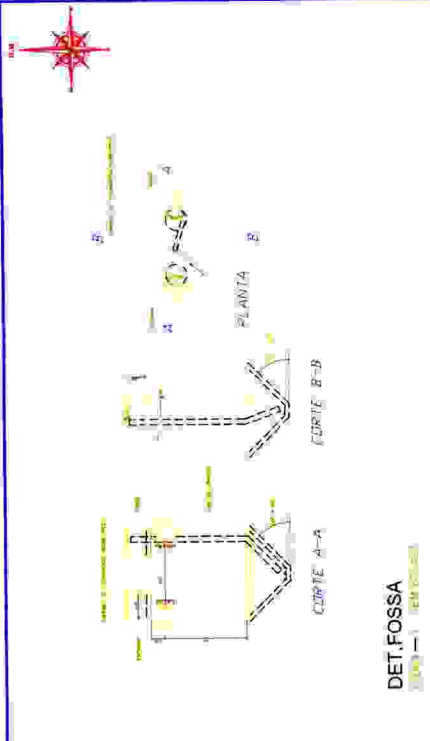

DET.FOSSA  
EM ESCALA

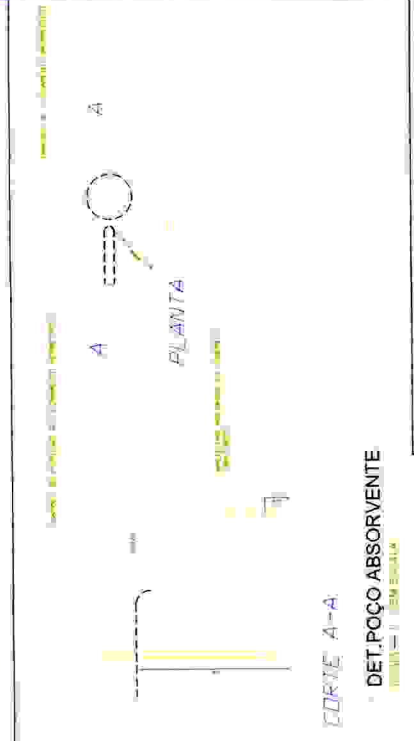

CORTE A-A

DET.POÇO ABSORVENTE  
EM ESCALA

- LEGENDA**
- RS - RALO SECO
  - RSI - RALO SFONADO
  - CSI - CAIXA SFONADA
  - COLUNA DE VENTILAÇÃO
  - CAIXA DE INSPEÇÃO
  - CAIXA DE CORDURA

LEGENDA SANITÁRIO  
EM ESCALA

DIÂMETRO	DECLIVIDADE
Ø100	1%
Ø75	2%
Ø50	2%
Ø40	2%

TABELA DECLIVIDADE  
EM ESCALA

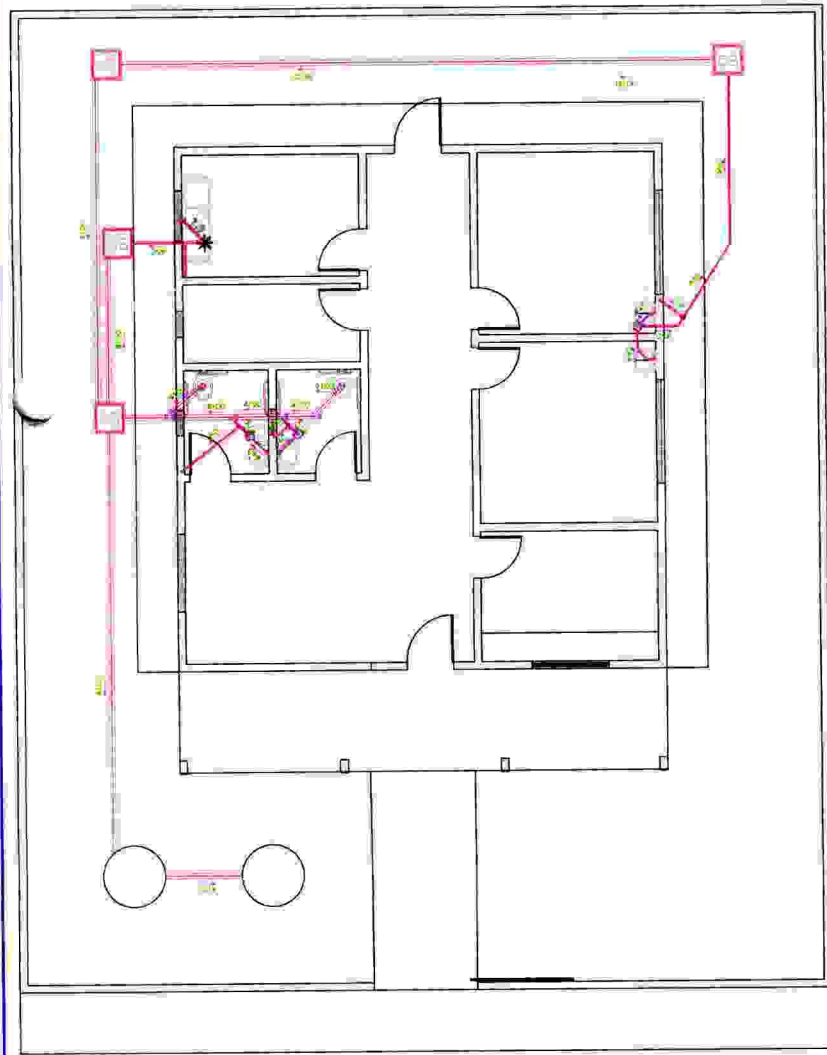

PLANTA BAIXA SANITÁRIO

LEGENDA	DISCRIMINAÇÃO	ALTURAS(M)
RP	REGISTRO PRESSÃO	1,10
RG	REGISTRO GAUETA	1,80
OD	CAIXA DE DESCARGA ACOPLADA	0,20
LV	CAIXA DE LIXO	0,85
DM	DISCAL MANUAL	0,30
PIA	PIA DE COZINHA	1,10

LEGENDA

- TUBO DE ÁGUA FRIA ASCENDENTE
- TUBO DE ÁGUA FRIA DESCENDENTE
- ALIMENTAÇÃO DA CAIXA D'ÁGUA
- CAVALETE MAIS HIDROMETRO

LEGENDA HIDRÁULICO  
EM ESCALA

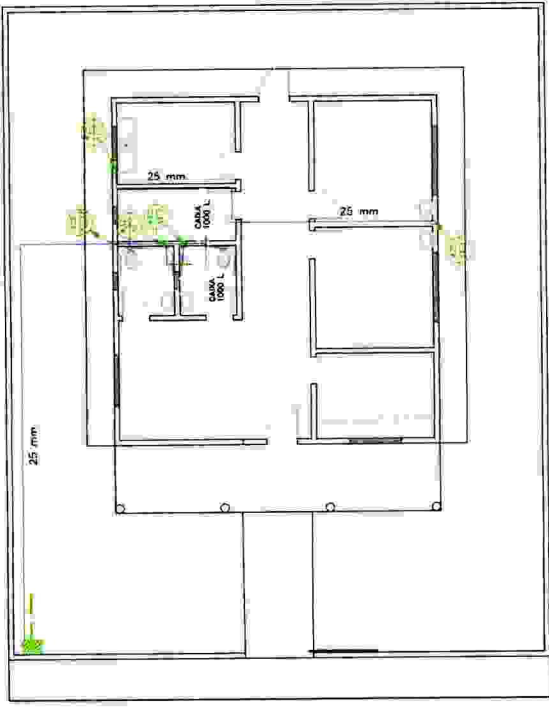

PLANTA BAIXA HIDRÁULICO

Engenheiro Civil  
Galo Cesar Soares Coelho  
CREA - 56366  
MAT. P.M.C 0012617

PROJETO HIDROSSANITÁRIO-PONTO DE APOIO



CRATEUS

01/01